

8. Perilaku Rumah Tangga dalam Menggunakan AC 2014

Perkotaan + Perdesaan

■ Tidak Pernah ■ Ya, Kadang-Kadang ■ Ya, Sering

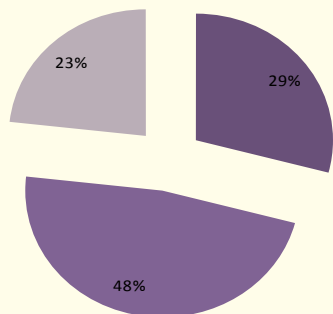

Dibawah Suhu 24°C

9. Perilaku Rumah Tangga dalam Menggunakan Alat Elektronik (TV) 2014

Perkotaan

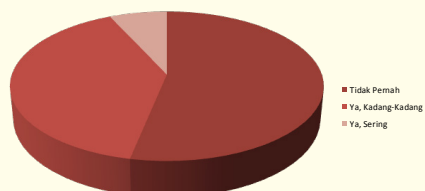

Perdesaan

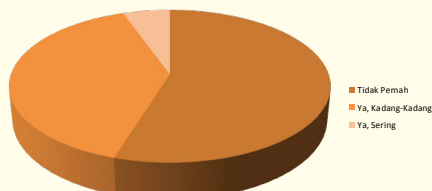

Perkotaan + Perdesaan

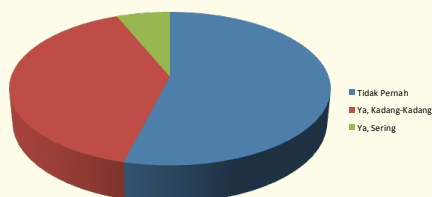

Sumber: Survei Susenas Modul Hansos 2014



BADAN PUSAT STATISTIK

Untuk memberikan pertanyaan, komentar, saran,
maupun kritik dapat dikirimkan melalui:
Subdit. Layanan dan Promosi Statistik
Telp.: (021) 3841195, 3842508, 3810291
ext. 3230-3233 atau (021) 3507057
Email: bpsHQ@bps.go.id

Jl. dr. Sutomo No. 6-8, Jakarta 10710
Telp.: (021) 3841195, 3842508,
3810291-4 Ext. 3230-3
Fax: (021) 3456285
E-mail: bpsHQ@bps.go.id
Homepage: <http://www.bps.go.id>
Twitter: [@bps_statistics](https://twitter.com/bps_statistics)
FB: Badan Pusat Statistik

Perilaku Masyarakat Indonesia terhadap Lingkungan Hidup



Latar Belakang

Peristiwa fenomena cuaca dan iklim ekstrim semakin meningkat dalam hal frekuensi dan intensitas.

BMKG : Kenaikan suhu udara di wilayah Indonesia dalam 100 tahun terakhir berkisar 0,76°C disertai kejadian-kejadian ekstrim sebagai pemicu bencana hidrometeorologi.

BNPB : 87% bencana di Indonesia tahun 2013 adalah bencana hidrometeorologi.

Bencana Hidrometeorologi:

Banjir terus menerus, longsor, kekeringan yang berkepanjangan, kebakaran hutan, dll.

Berbagai aktivitas manusia merupakan penyebab utama meningkatnya konsentrasi Gas Rumah Kaca (GRK), yang pada akhirnya turut menyumbang terjadinya pemanasan global dan perubahan iklim. Beberapa aktivitas tersebut antara lain penggunaan energi, penggunaan alat transportasi, pembakaran sampah dan juga pembakaran hutan.

1. Angkutan Utama yang digunakan untuk Bekerja, Sekolah dan Mengurus Rumah tangga 2014

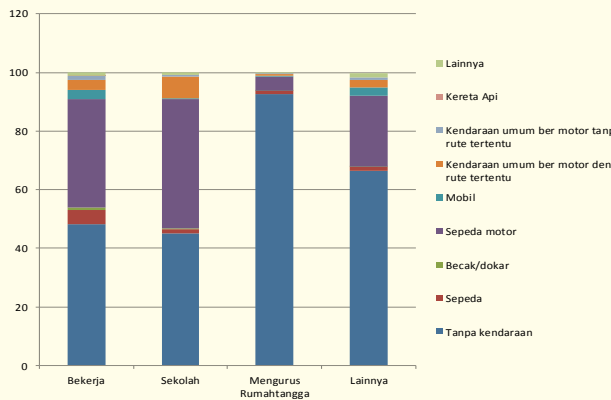

2. Alasan Rumah tangga Tidak Menggunakan Kendaraan Umum Bermotor 2014

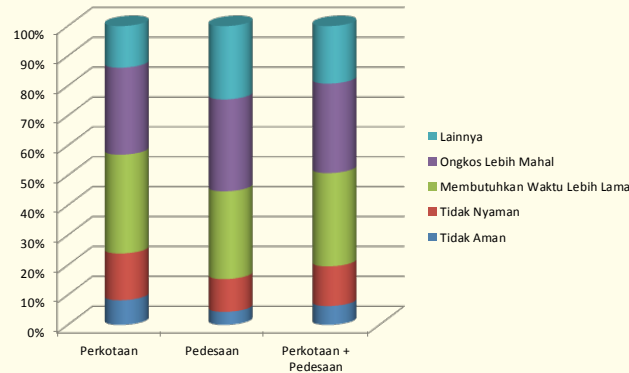

3. Bahan Bakar Utama Transportas Pribadi 2014

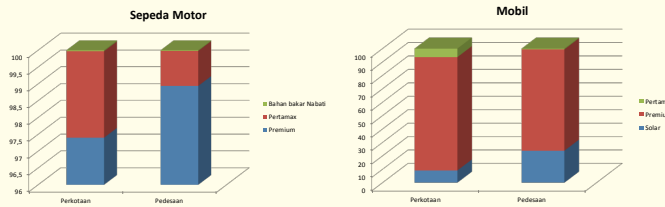

4. Konsumsi BBM menurut Sektor (kilo liter) 2014

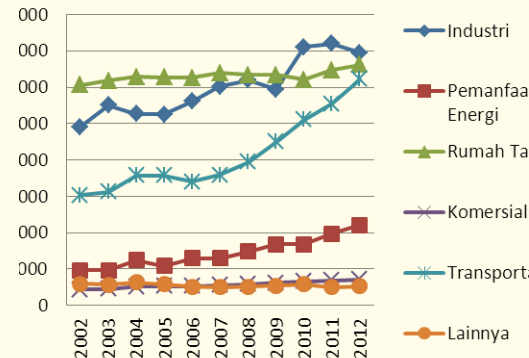

5. Bahan Bakar/Energi Utama yang Digunakan untuk Memasak 2014

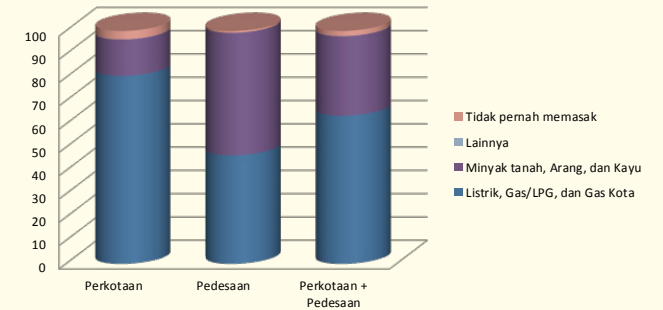

6. Perlakuan Utama yang Dilakukan Rumah Tangga terhadap Sampah 2014

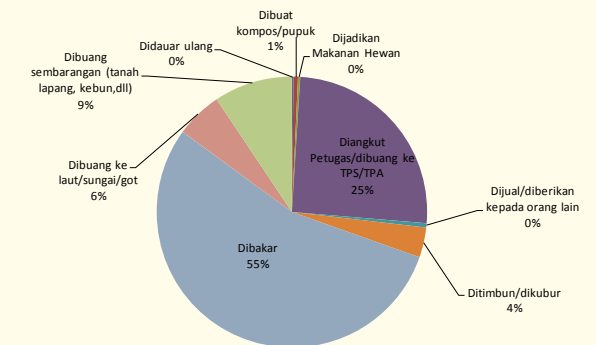

7. Rumah tangga yang Memelihara/ Menanam Tanaman di Rumah 2014

