TERSEDIA SARANA PRASARANA BAGI PENGGUNA LAYANAN KELOMPOK RENTAN

1. Kursi Roda / Tongkat	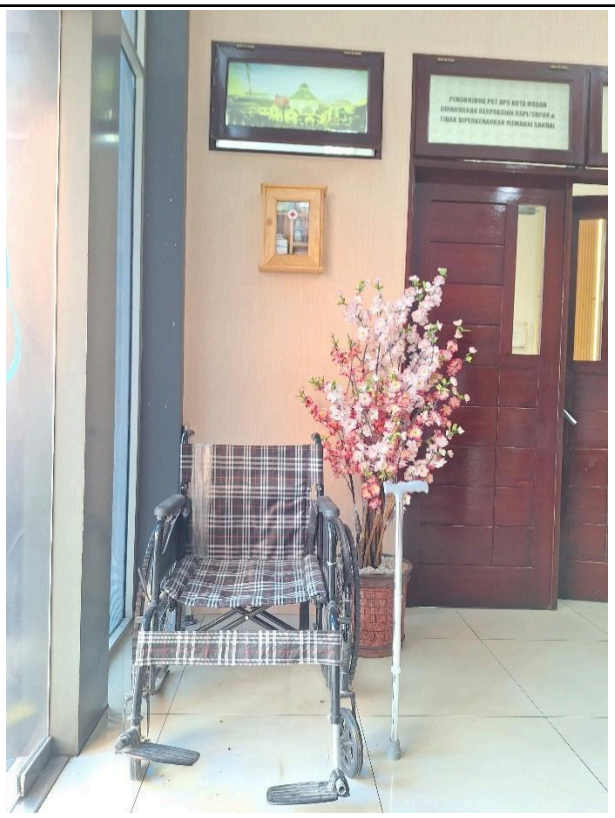 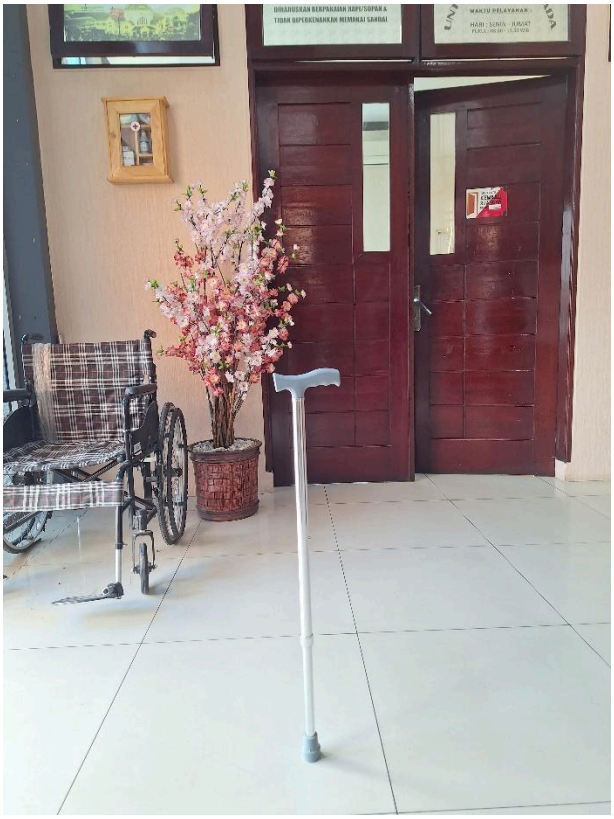

2. Pintu masuk mudah diakses	

3. Step lobby/ramp/jalan landai dengan pegangan rambat	 **Jalan landai dan rambatan menuju PST**  **Jalan landai dan rambatan menuju Klinik**

	 **Jalan landai dan rambatan menuju Lobby**

4. Selasar ke semua ruangan	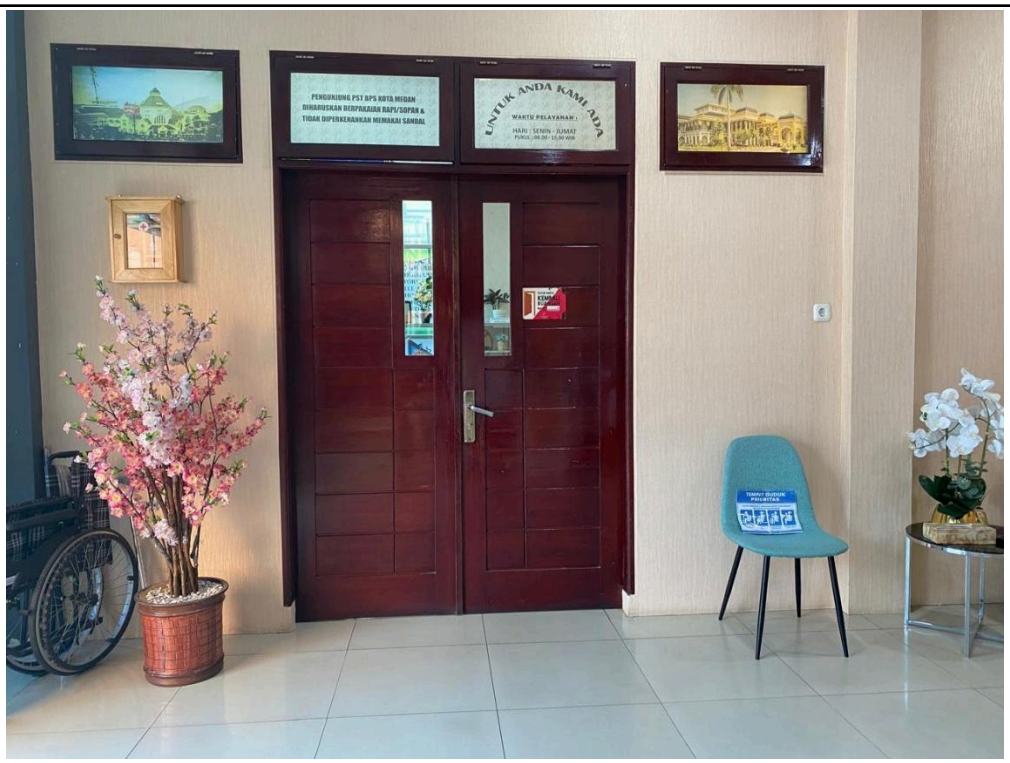 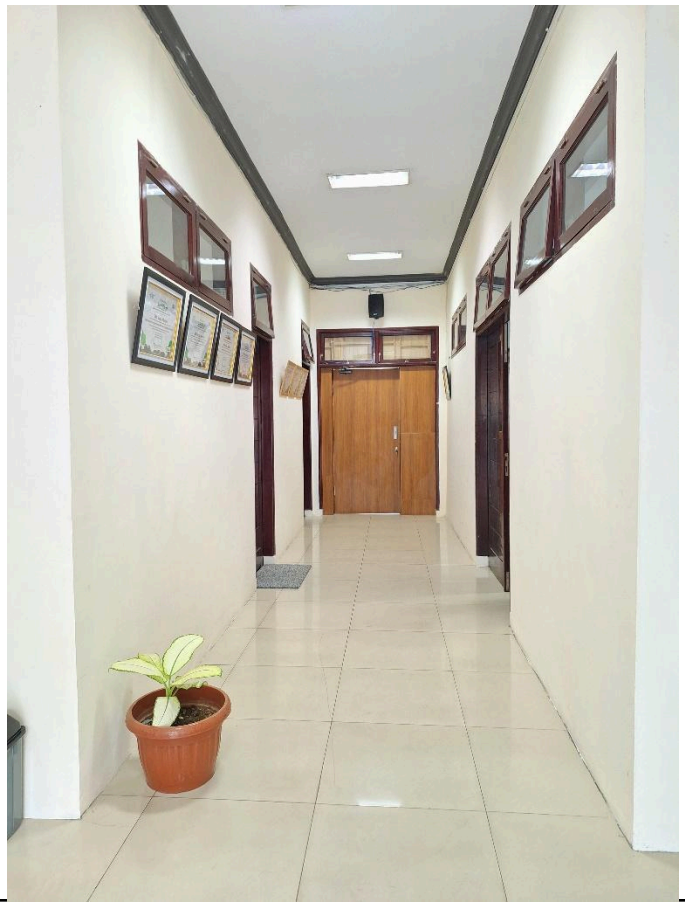

5. Loket khusus	  **Loket layanan kelompok rentan/prioritas**



PC kelompok rentan/prioritas



Perpustakaan digital kelompok rentan/prioritas

6.Ruang tunggu khusus	 **elompok rentan**
7.Guilding block	



	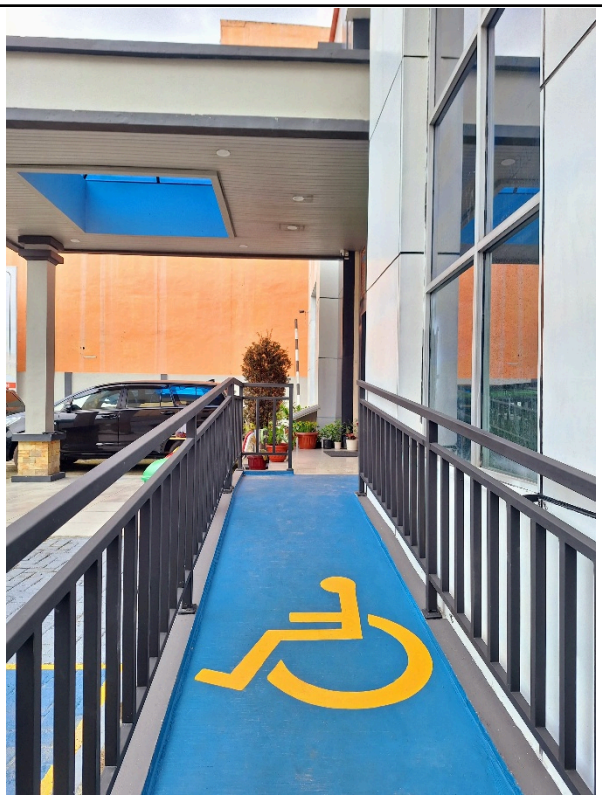
8. Parkir khusus	

9. Arena bermain anak	
13. Ruang laktasi	