LAPORAN BARANG PENGGUNA
BADAN PUSAT STATISTIK
TAHUN ANGGARAN 2023 (Audited)

BADAN PUSAT STATISTIK

LAPORAN BARANG PENGGUNA
BADAN PUSAT STATISTIK
TAHUN ANGGARAN 2023 (Audited)
Lampiran

BADAN PUSAT STATISTIK

DAFTAR ISI

DAFTAR ISI i
I. PENDAHULUAN 1
II. KEBIJAKAN PENATAUSAHAAN BARANG MILIK NEGARA 3
III. PENDEKATAN PENYUSUNAN LAPORAN 4
IV. RINGKASAN BARANG MILIK NEGARA PER 31 Desember 2023. 4
1. Saldo Awal Laporan Barang Pengguna Tahun 2023 Badan Pusat Statistik 4
2. Ringkasan Mutasi Barang Milik Negara Badan Pusat Statistik 5
a. Barang Persediaan 5
b. Tanah 6
c. Peralatan dan Mesin 15
d. Gedung dan Bangunan 35
e. Irigasi dan Jaringan (5.02) 38
f. Aset Tetap Renovasi (6.07) 38
g. Aset Tetap Lainnya 38
h. Kontruksi Dalam Pengerjaan (KDP) 40
i. Aset Lainnya 41
3. Realisasi Belanja Pembentuk BMN 47
4. Barang Milik Negara pada BPS Per 31 Desember 2023 51
a. BMN per akun neraca 51
b. Perbandingan Nilai BMN pada Laporan Barang dan Laporan Keuangan 51
V. INFORMASI BMN LAINNYA 52
1. Perkembangan Nilai BMN 52
2. Informasi Pengelolaan BMN 52
a. Penetapan Status Penggunaan BMN 52
b. Pengelolaan BMN 52
3. Permasalahan Pelaksanaan Penatausahaan BMN 53
4. Langkah-Langkah Strategis Sebagai Alternatif Penyelesaian Masalah 53
VI. TINDAK LANJUT TEMUAN PEMERIKSAAN BPK ATAS TAHUN 2022 53
VII. LAPORAN PELAKSANAAN ASURANSI BMN 54

CATATAN ATAS LAPORAN BARANG MILIK NEGARA
BADAN PUSAT STATISTIK
PERIODE TAHUN 2023

I. PENDAHULUAN

Dasar Hukum

1. Undang-Undang Nomor 17 Tahun 2003 tentang Keuangan Negara;
2. Undang-Undang Nomor 1 Tahun 2004 tentang Perbendaharaan Negara;
3. Undang-Undang Nomor 15 Tahun 2004 tentang Pemeriksaan Pengelolaan dan Tanggung Jawab Keuangan Negara;
4. Undang-Undang Nomor 9 Tahun 2020 tentang Anggaran Pendapatan dan Belanja Negara Tahun Anggaran 2021;
5. Peraturan Pemerintah Nomor 8 Tahun 2006 tentang Pelaporan Keuangan dan Kinerja Instansi Pemerintah;
6. Peraturan Pemerintah Nomor 71 Tahun 2010 tentang Standar Akuntansi Pemerintahan;
7. Peraturan Pemerintah Nomor 27 Tahun 2014 tentang Pengelolaan Barang Milik Negara/Daerah sebagaimana telah diubah dengan Peraturan Pemerintah Nomor 28 Tahun 2020 tentang Perubahan atas Peraturan Pemerintah Nomor 27 Tahun 2014 tentang Pengelolaan Barang Milik Negara/Daerah;
8. Peraturan Presiden Nomor 75 Tahun 2017 tentang Penilaian Kembali Barang Milik Negara/Daerah;
9. Peraturan Menteri Keuangan Nomor 29/PMK.06/2010 tentang Penggolongan dan Kodefikasi Barang Milik Negara sebagaimana telah diubah dengan Keputusan Menteri Keuangan Nomor 216/KM.6/2021 tentang Perubahan Kesebelas Atas Peraturan Menteri Keuangan Nomor 29/PMK.06/2010 tentang Penggolongan dan Kodefikasi Barang Milik Negara;
10. Peraturan Menteri Keuangan Nomor 214/PMK.05/2013 tentang Bagan Akun Standar;
11. Peraturan Menteri Keuangan Nomor 246/PMK.06/2014 tentang Tata Cara Pelaksanaan Penggunaan Barang Milik Negara sebagaimana telah diubah dengan Peraturan Menteri Keuangan Nomor 76/PMK.06/2019 tentang Perubahan Kedua Atas Peraturan Menteri Keuangan Nomor 246/PMK.06/2014 tentang Tata Cara Pelaksanaan Penggunaan Barang Milik Negara;
12. Peraturan Menteri Keuangan Nomor 251/PMK.06/2015 tentang Tata Cara Amortisasi Barang Milik Negara Berupa Aset Tak Berwujud Pada Entitas Pemerintah Pusat;
13. Peraturan Menteri Keuangan Nomor 83/PMK.06/2016 tentang Tata Cara Pelaksanaan Pemusnahan dan Penghapusan Barang Milik Negara;
14. Peraturan Menteri Keuangan Nomor 111/PMK.06/2016 tentang Tata Cara Pelaksanaan Pemindahtanganan Barang Milik Negara sebagaimana telah diubah dengan Peraturan Menteri Keuangan Nomor 165/PMK.06/2021 tentang Perubahan atas Peraturan Menteri Keuangan Nomor 111/PMK.06/2016 tentang Tata Cara Pelaksanaan Pemindahtanganan Barang Milik Negara;
15. Peraturan Menteri Keuangan Nomor 181/PMK.06/2016 tentang Penatausahaan Barang Milik Negara;

16. Peraturan Menteri Keuangan Nomor 65/PMK.06/2017 tentang Penyusutan Barang Milik Negara Berupa Aset Tetap Pada Entitas Pemerintah Pusat;
17. Peraturan Menteri Keuangan Nomor 118/PMK.06/2017 tentang Pedoman Pelaksanaan Penilaian Kembali Barang Milik Negara sebagaimana telah diubah dengan Peraturan Menteri Keuangan Nomor 107/PMK.06/2019 tentang Perubahan Kedua Atas Peraturan Menteri Keuangan Nomor 118/PMK.06/2017 tentang Pedoman Pelaksanaan Penilaian Kembali Barang Milik Negara;
18. Peraturan Menteri Keuangan Nomor 118/PMK.06/2018 tentang Tata Cara Rekonsiliasi Barang Milik Negara Dalam Rangka Penyusunan Laporan Keuangan Pemerintah Pusat;
19. Peraturan Menteri Keuangan Nomor 115/PMK.06/2020 tentang Pemanfaatan Barang Milik Negara;
20. Peraturan Menteri Keuangan Republik Indonesia Nomor 171/PMK.05/2021 tentang Pelaksanaan Sistem SAKTI.
21. Peraturan Menteri Keuangan Nomor 217/PMK.05/2022 tentang Sistem Akuntansi dan Pelaporan Keuangan Pemerintah Pusat.
22. Peraturan Menteri Keuangan Nomor 231/PMK.05/2022 tentang Kebijakan Akuntansi Pemerintah Pusat, sebagaimana telah diubah dengan Peraturan Menteri Keuangan Nomor 57 Tahun 2023 tentang Perubahan atasPeraturan Menteri Keuangan Nomor 231/PMK.05/2022 tentang Kebijakan Akuntansi Pemerintah Pusat..
23. Peraturan Menteri Keuangan Nomor 232/PMK.05/2022 tentang Sistem Akuntansi dan Pelaporan Keuangan Instansi.
24. Keputusan Menteri Keuangan Nomor 94/KM.6/2013 tentang Modul Penyusutan Barang Milik Negara Berupa Aset Tetap pada Entitas Pemerintah Pusat sebagaimana telah diubah dengan Keputusan Menteri Keuangan Nomor 145/KM.6/2014 tentang Perubahan Atas Keputusan Menteri Keuangan Nomor 94/KM.6/2013 tentang Modul Penyusutan Barang Milik Negara Berupa Aset Tetap pada Entitas Pemerintah Pusat;
25. Keputusan Menteri Keuangan Nomor 620/KM.6/2015 tentang Masa Manfaat Dalam Rangka Amortisasi Barang Milik Negara Berupa Aset Tak Berwujud Pada Entitas Pemerintah Pusat sebagaimana telah diubah dengan Keputusan Menteri Keuangan Nomor 81/KM.6/2018 tentang Perubahan Atas Keputusan Menteri Keuangan Nomor 620/KM.6/2015 tentang Masa Manfaat Dalam Rangka Amortisasi Barang Milik Negara Berupa Aset Tak Berwujud Pada Entitas Pemerintah Pusat;
26. Keputusan Menteri Keuangan Nomor 98/KM.6/2016 tentang Modul Amortisasi Barang Milik Negara Berupa Aset Tak Berwujud Pada Entitas Pemerintah Pusat;
27. Keputusan Menteri Keuangan Nomor 385/KM.6/2016 tentang Modul Rekonsiliasi Data Barang Milik Negara dan Pemutakhiran Data Barang Milik Negara;
28. Keputusan Menteri Keuangan Nomor 265/KM.6/2023 tentang Perubahan Ketiga Belas atas Lampiran Peraturan Menteri Keuangan Nomor 29/PMK.06/2010 tentang Penggolongan dan Kodefikasi Barang Milik Negara;
29. Keputusan Menteri Keuangan Republik Indonesia Nomor 266/KM.6/2023 tentang Perubahan Atas Keputusan Menteri Keuangan Nomor 295/KM.6/2019 tentang Tabel Masa Manfaat Dalam Rangka Penyusutan Barang Milik Negara Berupa Aset Tetap Pada Entitas Pemerintah Pusat.

II. KEBIJAKAN PENATAUSAHAAN BARANG MILIK NEGARA

1. Barang-barang yang dibeli/diperoleh atas beban APBN baik sebagian atau seluruhnya atau dari perolehan lain yang sah, sesuai Undang-Undang No. 1 Tahun 2004 tentang Perbendaharaan Negara, disebut Barang Milik Negara (BMN).
2. Tata cara pencatatan atau registrasi kode tabel BMN dilakukan dengan cara mapping ke buku besar termasuk untuk Konstruksi Dalam Pengerjaan dan Persediaan berdasarkan kepada Peraturan Menteri Keuangan Nomor 29/PMK.06/2010 tentang Penggolongan dan Kodefikasi Barang Milik Negara sebagaimana telah diubah dengan Keputusan Menteri Keuangan Nomor 216/KM.6/2021 tentang Perubahan Kesebelas Atas Peraturan Menteri Keuangan Nomor 29/PMK.06/2010 tentang Penggolongan dan Kodefikasi Barang Milik Negara.
3. Pengakuan Konstruksi Dalam Pengerjaan mencakup tanah, peralatan dan mesin, gedung dan bangunan, jalan, irigasi dan jaringan, dan aset tetap lainnya yang proses perolehannya dan/atau pembangunannya membutuhkan suatu periode waktu tertentu dan belum selesai. KDP dicatat dengan biaya perolehan.
4. KDP dipindahkan ke pos aset tetap yang bersangkutan jika konstruksi yang dilaksanakan secara substansi telah selesai dikerjakan, dan dapat memberikan manfaat/jasa sesuai dengan tujuan perolehannya.
5. Kapitalisasi aset mengacu kepada Peraturan Menteri Keuangan Nomor 181/PMK.06/2016 tentang Penatausahaan Barang Milik Negara.
6. Persediaan diakui pada saat potensi manfaat ekonomi masa depan diperoleh pemerintah dan mempunyai nilai atau biaya yang dapat diukur dengan andal. Persediaan diakui pada saat diterima atau hak kepemilikannya dan/atau kepenguasaannya berpindah. Pada akhir periode akuntansi, persediaan dicatat berdasarkan hasil inventarisasi fisik.
7. Penyajian persediaan dalam neraca dilakukan setiap semester dengan cara tiap Kuasa Pengguna Barang membuat Laporan Persediaan beserta data transaksi kemudian dikompilasi di unit vertikal di atasnya. Selain itu laporan dan data transaksi juga diserahkan ke Kuasa Pengguna Anggaran sehingga terdapat jurnal penambahan/pengurangan nilai persediaan. Berdasarkan jurnal tersebut, akun persediaan disajikan di neraca.
8. Rekonsiliasi data BMN dilakukan secara internal dengan unit keuangan maupun dengan Direktorat Jenderal Kekayaan Negara selaku Pengelola Barang. Pelaksanaan rekonsiliasi dilakukan setiap jenjang sesuai jadwal dan dituangkan dalam Berita Acara Rekonsiliasi sesuai Peraturan Menteri Keuangan Nomor 118/PMK.06/2018 tentang Tata Cara Rekonsiliasi Barang Milik Negara Dalam Rangka Penyusunan Laporan Keuangan Pemerintah Pusat dan Keputusan Menteri Keuangan Nomor 385/KM.6/2016 tentang Modul Rekonsiliasi Data Barang Milik Negara dan Pemutakhiran Data Barang Milik Negara.
9. Penyusutan aset tetap adalah penyesuaian nilai sehubungan dengan penurunan kapasitas dan manfaat dari suatu aset tetap. Kebijakan penyusutan aset tetap didasarkan pada Peraturan Menteri Keuangan Nomor 65/PMK.06/2017 tentang Penyusutan Barang Milik Negara Berupa Aset Tetap Pada Entitas Pemerintah Pusat.
10. Amortisasi BMN berupa aset tak berwujud adalah alokasi harga perolehan aset tak berwujud secara sistematis dan rasional selama masa manfaatnya, yang hanya dapat diterapkan atas Aset Tak Berwujud yang memiliki masa manfaat terbatas. Kebijakan amortisasi didasarkan pada

Peraturan Menteri Keuangan Nomor 251/PMK.06/2015 tentang Tata Cara Amortisasi Barang Milik Negara Berupa Aset Tak Berwujud Pada Entitas Pemerintah Pusat dan Keputusan Menteri Keuangan Nomor 98/KM.6/2016 tentang Modul Amortisasi Barang Milik Negara Berupa Aset Tak Berwujud Pada Entitas Pemerintah Pusat.

11. Masa manfaat ditentukan dengan berpedoman pada Keputusan Menteri Keuangan Nomor 295/KMK.6/2019 tentang Tabel Masa Manfaat Dalam Rangka Penyusutan Barang Milik Negara berupa Aset Tetap pada Entitas Pemerintah Pusat, dan Keputusan Menteri Keuangan Nomor Nomor 81/KM.6/2018 tentang Perubahan Atas Keputusan Menteri Keuangan Nomor 620/KM.6/2015 tentang Masa Manfaat Dalam Rangka Amortisasi Barang Milik Negara Berupa Aset Tak Berwujud Pada Entitas Pemerintah Pusat.

III. PENDEKATAN PENYUSUNAN LAPORAN

Laporan Barang Pengguna Tahun 2023 Badan Pusat Statistik merupakan laporan yang mencakup seluruh aspek barang milik negara yang dikelola oleh Badan Pusat Statistik.

Rincian nilai BMN Badan Pusat Statistik pada Tahun 2023 adalah sebagai berikut:

Uraian	Intrakomptabel (Rp)	Ekstrakomptabel (Rp)	Gabungan (Rp)
Saldo Awal	7.608.561.451.972	21.427.648.707	7.629.989.100.679
Mutasi	470.195.041.819	3.266.080.293	473.461.122.112
Saldo 31 Desember 2023	**8.078.756.493.791**	**24.693.729.000**	**8.103.450.222.791**
Akm. Penyusutan	**(2.733.525.940.082)**	**(14.368.667.645)**	**(2.747.894.607.727)**
Nilai Buku 31 Desember 2023	**5.345.230.553.709**	**10.325.061.355**	**5.355.555.615.064**

Nilai mutasi BMN berasal dari transaksi keuangan dan non-keuangan. Mutasi yang berasal dari transaksi keuangan adalah besar penambahan nilai BMN yang berasal dari APBN, sedangkan non-keuangan adalah penambahan nilai BMN yang berasal dari selain APBN. Laporan Barang Pengguna Tahun 2023 Badan Pusat Statistik merupakan himpunan dari LBKP pada 517 (lima ratus tujuh belas) Kuasa Pengguna Barang, yang terdiri atas 3 (tiga) satker Kantor Pusat dan 514 (lima ratus empat belas) satker Kantor Daerah.

Laporan barang ini disusun menggunakan sistem aplikasi sebagai alat bantu untuk mempermudah dalam melakukan Penatausahaan BMN, yang dirancang untuk menghasilkan Laporan barang yang terdiri dari:

1. Neraca;
2. Laporan Barang Persediaan;
3. Laporan Aset Tetap (Intrakomptabel, Ekstrakomptabel, dan Gabungan);
4. Laporan Konstruksi Dalam Pengerjaan (KDP);
5. Laporan Aset Tak Berwujud;
6. Laporan Barang Bersejarah;
7. Laporan Penyusutan BMN (Intrakomptabel, Ekstrakomptabel, dan Gabungan);
8. Laporan Barang Hilang;
9. Laporan Barang Rusak Berat;
10. Catatan atas Laporan Barang Milik Negara.

IV. RINGKASAN BARANG MILIK NEGARA PER 31 Desember 2023.

1. Saldo Awal Laporan Barang Pengguna Tahun 2023 Badan Pusat Statistik

Nilai BMN yang menjadi saldo awal pada Laporan Barang Pengguna Tahun 2023 Badan Pusat Statistik per 1 Januari 2023 adalah sebesar Rp7.629.989.100.679,- yang terdiri dari nilai Neraca

(intrakomptabel) sebesar Rp7.608.561.451.972,- dan nilai BMN ekstrakomptabel sebesar Rp21.427.648.707,-

2. Ringkasan Mutasi Barang Milik Negara Badan Pusat Statistik

Ringkasan Mutasi BMN pada Laporan Barang Pengguna Tahun 2023 Badan Pusat Statistik adalah sebagai berikut:

a. Barang Persediaan

Saldo Persediaan pada Badan Pusat Statistik per 31 Desember 2023 sebesar Rp40.004.292.644,-, jumlah tersebut terdiri dari saldo awal Rp109.524.155.559,-Total Mutasi Tambah persediaan sebesar Rp168.004.208.100,- dan Mutasi Kurang persediaan sebesar Rp237.525.871.997,-

Jumlah tersebut dapat dirinci sebagai berikut:

Uraian	Barang Konsumsi (117111)	Barang Untuk Pemeliharaan (117113)	Persediaan
	(Rp.)	**(Rp.)**	**(Rp.)**
Saldo Awal	108.545.344.361	978.811.198	109.524.155.559
Mutasi Tambah	166.242.129.856	1.857.823.387	168.099.953.243
Mutasi Kurang	(235.414.487.513)	(2.093.967.998)	(237.508.455.511)
Saldo 31 Des 2023	**39.372.986.704**	**742.666.587**	**40.115.653.291**

Mutasi Tambah Persediaan tersebut meliputi:

Uraian Jenis Transaksi	Barang Konsumsi (117111)	Bahan untuk Pemeliharaan (117113)
	(Rp)	(Rp)
Saldo Awal	80.051.630,	
Pembelian	99.118.188.185,	1.774.213.517,
Perolehan Lainnya	1.141.594.646,	
Reklasifikasi Masuk	3.368.475.531,	29.978.590,
Reklasifikasi Dari Aset	342.203.659,	224.600,
Transfer Masuk Online	33.415.018.526,	10.215.000,
Koreksi Transfer Keluar Online	325.466.084,	
Koreksi Nilai Tambah	25.962.693.371,	77.600,
Koreksi Kuantitas Tambah	1.029.914.511,	506.160,
Hasil Opname Fisik	1.458.523.713,	42.607.920,
Jumlah	**166.242.129.856**	**1.857.823.387**

Mutasi Kurang Persediaan tersebut meliputi:

Uraian Jenis Transaksi	Barang Konsumsi (117111)	Bahan untuk Pemeliharaan (117113)
	(Rp)	(Rp)
Habis Pakai	(158.244.145.244,)	(1.683.706.865)
Hibah Keluar	(61.892.575,)	
Usang	(9.176.071.932,)	(35.644.300,)
Rusak	(143.600.385,)	
Keluar Lainnya	(2.753.100,)	
Reklasifikasi Keluar	(2.803.377.123,)	(215.223.682,)
Reklasifikasi ke Aset	(1.593.066.194,)	(5.005.000,)
Transfer Keluar Online	(33.741.060.580,)	(10.215.000,)
Koreksi Nilai Kurang	(851.533.717,)	(77.600,)
Koreksi Kuantitas Kurang	(26.044.286.741,)	(130.000,)
Koreksi Nilai Tambah	0,	
Hasil Opname Fisik	**(2.752.699.922)**	**(143.965.551)**

Selain saldo persediaan di atas terdapat barang persediaan yang dihentikan penggunaannya karena tidak dapat digunakan lagi senilai Rp2.021.292.710,- yang terdiri dari:

- Kondisi Rusak senilai Rp199.444.129,-
- Kondisi Usang senilai Rp1.821.848.587,-.

b. Tanah

Saldo Tanah pada Badan Pusat Statistik per 31 Desember 2023 sebesar 1.301.614 m^2/Rp3.203.381.161.527,- Jumlah tersebut terdiri dari saldo awal 1.297.811 m^2/Rp3.157.600.032.227,-, mutasi tambah 29.033 m^2/Rp116.580.794.318,-, mutasi kurang 25.230 m^2/Rp70.695.265.018,-.

Mutasi Tambah Tanah tersebut meliputi:

Uraian Jenis Transaksi	Intrakomptabel
	(Rp.)
Saldo Awal	346.537.400
Pembelian	15.302.778.618
Transfer Masuk	429.169.000
Hibah Masuk	8.571.862.000
Penyelesaian Pembangunan Dengan KDP	9.470.773.300
Reklasifikasi Masuk	5.586.842.000
Perolehan Lainnya	19.170.135.000
Koreksi Pencatatan Nilai Bertambah	57.275.268.000
Pengembangan Melalui KDP	427.429.000
Jumlah	**116.580.794.318**

Mutasi Kurang Tanah tersebut meliputi:

Uraian Jenis Transaksi	Intrakomptabel
	(Rp.)
Koreksi Pencatatan Nilai Berkurang	(346.543.400)
Transfer Keluar	(3.392.116.000)
Hibah Keluar	(268.000.000)
Reklasifikasi Keluar	(6.854.606.808)
Koreksi Pencatatan	(57.485.458.810)
Penghentiaan Aset Dari Penggunaan	(2.348.540.000)
Jumlah	**(70.695.265.018)**

Penjelasan khusus terkait mutasi BMN berupa Tanah (201) antar lain

- Pada Tahun Anggaran 2023, terdapat mutasi BMN berupa tanah yang berasal dari Hibah, baik Hibah Masuk maupun Hibah Keluar (terlampir)
- Terdapat permasalahan pada BMN tanah pada Badan Pusat Statistik, yaitu:

Permasalahan Tanah	Kuantitas		Nilai	Penjelasan
	Bidang	m^2	(Rp)	
Sengketa	**5**	**2.867**	**2.702.437.000**	
BPS Kab. Ponorogo (Jawa Timur)	1	160	435.480.000	Tanah dan Bangunan Rumah Dinas BPS yang berlokasi di Jl. Ir. H. Juanda No. 33 rencananya akan dilakukan tukar menukar dengan aset pemkab ponorogo. Namun dalam proses pengurusan sertipikat tanah pengganti, sertipikat yang terbit atas nama Gunung Ahmadi bukan BPS KAB. Ponorogo. Selain itu, tanah dan bangunan di Jl. Ir. H. Juanda yang semestinya digunakan untuk kepentingan umum sesuai surat perjanjian tidak digunakan untuk fasilitas umum melainkan sebagai usaha foto copy saudara Gunung Ahmadi. <u>Progres Penyelesaian Sengketa:</u> 1. BPS Kab. Ponorogo dan saudara Gunung Ahmadi sudah melakukan mediasi dengan perantara pihak BPN dan bersepakat membicarakan lebih lanjut hasil mediasi yang dituangkan dalam Berita Acara Pelaksanaan Mediasi Tanggal 7 Mei 2015. 2. Jawaban permohonan penerbitan sertifikasi tanah dari BPN Kab. Ponorogo Nomor 649/35.02/X/2016 Tanggal 6 Oktober 2016 yang menjelaskan bahwa BPN KAB. Ponorogo belum bisa memproses pengajuan sertifikat rumah dinas BPS KAB. Ponorogo mengingat tanah/rumah tersebut masih dikuasai oleh saudara Gunung Ahmadi. 3. Pelaksanaan musyawarah terkait penyelesaian sengketa oleh perwakilan BPS Provinsi Jawa Timur, BPS KAB. Ponorogo, Bagian Hukum & Organisasi BPS dan Saudara Gunung Ahmadi dimana hasilnya tertuang dalam surat pernyataan tertanggal 8 Desember 2017. 4. BPS Kab. Ponorogo melalui surat nomor B-35021.277/BPS/9280/12/2018 tanggal 27 Desember 2018 perihal Tindak Lanjut Permasalahan Rumah Dinas yang ditujukan ke Kepala BPS Prov. Jawa Timur, menjelaskan bahwa tanggal 12 November 2018 Bpk. Gunung Ahmadi datang ke BPS Kab. Ponorogo menanyakan kelanjutan dari Surat Pernyataan yang dibuat per tanggal 8 Desember 2017, khususnya point 3 yaitu bersedia membuat kesepakatan tambahan untuk penilaian tanah dan bangunan yang tergabung menjadi satu dalam bangunan dan tanah. 5. Kesepakatan penyelesaian hasil diskusi BPS Prov. Jawa Timur, BPS Kab. Ponorogo, Tim Penertiban Aset dan Bpk. Gunung Ahmadi pada tanggal 17 Desember 2019 adalah Bpk. Gunung Ahmadi akan menyerahkan kembali tanpa syarat tanah dan bangunan kepada BPS dengan peruntukan menunjang pelaksanaan kegiatan BPS Kab.

Permasalahan Tanah	Kuantitas		Nilai	Penjelasan
	Bidang	m^2	(Rp)	
				Ponorogo seperti pengelolaan arsip dan benda bergerak lainnya. Selanjutnya BPS akan mengurus kepemilikan tanah dan bangunan di Jl. Ir. H. Juanda, sedangkan Bpk. Gunung Ahmadi akan menjual tanah dan bangunan di Jl. Budi Utomo kepada BPS untuk rumah dinas sesuai harga pasar yang akan disampaikan melalui surat penawaran.
BPS. Kab. Tanjung Jabung Barat (Jambi)	1	354	236.038.000	Tanah BPS yang berlokasi di Beringin Kuala Tungkal diatasnya terdapat rumah dinas Kepala BPS Kab. Tanjung Jabung Barat. Ketika akan dilakukan proses sertifikasi ke BPN, tidak dapat diterbitkan sertifikat dengan alasan rumah dinas BPS berdiri di atas tanah milik pihak lain dan disarankan untuk menyelesaikan permasalahan dengan pemilik tanah. Gugatan permohonan ganti rugi tanah dari Ahli Waris Hj. Jamilah (Hj. Abidah) baru ada pada tahun 2006, ketika BPS melakukan proses penyelesaian permasalahan (sebagaimana rekomendasi dari BPN karena menurut BPN tanah rumah dinas BPS yang dibeli dari Amat Talka berada diluar sertipikat hak milik No. 20/1969 milik Hj Abidah). Pada tahun 2006 ahli waris meminta ganti rugi 75.000.000, dan sekarang ahli waris meminta ganti rugi disesuaikan dengan harga tanah terbaru. <u>Progres Penyelesaian Sengketa:</u> 1. Pada tanggal 6 Oktober 2017, BPS KAB. Tanjung Jabung Barat menerima keputusan dari Pengadilan Tinggi Provinsi Jambi dengan nomor 56/PDT/2017/PT .JMB. Amar Putusannya berbunyi "Menerima permohonan banding dari Penggugat/Pembanding dan membatalkan putusan Pengadilan Negeri Kuala Tungkal Nomor 12/Pdt.G/2016/PN.Ktl. 2. Dari hasil keputusan Pengadilan Tinggi Jambi tersebut, BPS KAB. Tanjung Jabung Barat telah mendaftarkan kasasi ke Mahkamah Agung RI dan telah menyerahkan memori banding pada tanggal 31 Oktober 2017 melalui Pengadilan Negeri Kuala Tungkal. Putusan Tingkat Kasasi nomor 585 K/Pdt/2018 tanggal 25 April 2018 menyatakan bahwa permohonan kasasi dari BPS diterima dan pihak tergugat diminta menyerahkan tanah objek sengketa kepada BPS. 3. Menindaklanjuti hasil keputusan kasasi, telah diajukan kembali permohonan sertifikasi ke Badan Pertanahan Negara melalui Surat Kepala BPS Kab. Tanjung Barat nomor B-142/15071/BPS/11/2018 tanggal 23 November 2018 perihal Permohonan Pembuatan Sertipikat Tanah Rumah Dinas BPS Kab. Tanjung Barat. 4. Terdapat gugatan baru dari Hj. Abidah tertanggal 18 April 2019, dimana atas gugatan tersebut telah dilakukan sidang di Pengadilan Negeri Kuala Tungkal pada tanggal 25 April 2019. Pengadilan Negeri Kuala Tungkal menetapkan pencabutan perkara gugatan melalui Keputusan nomor 8/Pen.Pdt.G/2019/PN.Klt tanggal 29 Mei 2019 karena Kuasa Hukum Penggugat mencabut perkara

Permasalahan Tanah	Kuantitas		Nilai	Penjelasan
	Bidang	m^2	(Rp)	
				gugatan sebelum gugatan tersebut dibacakan dipersidangan. 5. Pada tanggal 14 Mei 2019 telah dilakukan pemeriksaan dan pengukuran oleh pihak BPN Tanjung Jabung Barat. Selanjutnya telah dilakukan rekonsiliasi pada tanggal 11 Juli 2019 oleh pihak BPN Tanjung Jabung Barat. Dimana pada hasil rekonsiliasi disampaikan hasil gelar perkara bahwa tanah yang dimohonkan sertipikat oleh BPS telah terbit Sertipikat Hak Milik nomor 20/Tungkal III a.n Hj. Abidah dan Asmaiyah dkk. Pada pertemuan tersebut didapat kesimpulan bahwa tidak bisa diterbitkan sertipikat untuk BPS, dan BPN memberikan saran untuk menyelesaikan permasalahan dengan AMAT TALKA (Penjual) dan H. Jamilah Cs (Pemegang SHM No. 20) dan Pihak BPN akan bersedia untuk dijadikan mediator jika para pihak menghendaki.
BPS Prov. Sumatera Barat (Sumatera Barat)	1	200	462.500.000	Tanah dan Bangunan Rumah Dinas yang berlokasi di Kurao Pagang telah dibangun 2 unit rumah siap huni, dan kepemilikan tanah telah beralih dari Sdr Adnan ke Bpk Al yang berprofesi sebagai pengembang perumahan.Terakhir ada juga pengakuan kepemilikan tanah dimaksud oleh Sdr. Intan Evannita Evandry. Proses mediasi tidak mendapatkan hasil, sehingga permasalahan diselesaikan dengan jalur hukum. <u>Progres Penyelesaian Sengketa:</u> 1. BPS Provinsi Sumatera Barat meminta solusi/tindak lanjut masalah tanah kepada Kepala Kejaksaan Tinggi Sumatera Barat melalui surat nomor 13515.055 tanggal 10 Maret 2015. 2. Kejaksaan Tinggi Sumatera Barat melalui surat Nomor B-838/N.3.6/Gs.1/03/2015 Tanggal 30 Maret 2015 menyatakan bahwa telah diperintahkan Jaksa Pengacara Negara pada Kejaksaan Tinggi Sumatera Barat untuk menindaklanjuti permasalahan tersebut dengan melakukan negosiasi terhadap pihak-pihak yang berkepentingan, terakhir dengan melakukan peninjauan lapangan bersama pihak Kantor Pertanahan Kota Padang. Terhadap tindak lanjut permasalahan tersebut, disarankan untuk melakukan koordinasi dengan pihak JPN Kejati Sumatera Barat membicarakan solusi termasuk mengadakan gelar perkara. 3. Surat Kepala Kantor Wilayah BPN Provinsi Sumatera Barat nomor 319/8-13.300/IV/2015 tanggal 13 April 2015 yang ditujukan kepada BPN Kota Padang menjawab permohonan sertipikat atas nama Intan Evannita Evandry, dimana untuk memastikan subyek dan obyek dari Pemohon agar diteliti kembali berkas dokumen dan data fisik di lapangan baik permohonan Intan atau BPS Provinsi Sumatera Barat. Selain itu agar dilakukan upaya untuk mediasi pihak yang bersengketa mencari jalan perdamaian. Namun apabila upaya mediasi yang dilakukan tidak tercapai maka tanah yang bersengketa sebaiknya diselesaikan melalui jalur

Permasalahan Tanah	Kuantitas		Nilai	Penjelasan
	Bidang	m^2	(Rp)	
				hokum, dan untuk sementara berkas permohonan agar dikembalikan. 4. Solusi lain yang ditempuh (atas saran Kepala Biro Umum dan Kabag Hukum yang berkunjung ke lokasi) yaitu dengan mencari saksi-saksi yang bersedia untuk memberi keterangan berupa surat tentang keberadaan tanah dan rumah dinas tersebut, dan nantinya akan diteruskan ke BPS Pusat untuk diproses secara hukum. Namun sampai saat ini pembuatan surat keterangan dari saksi belum bisa dilakukan karena setelah ditelusuri ke lapangan umumnya warga yang mengetahui merasa takut menjadi saksi, tapi akan terus diupayakan. 5. Hasil koordinasi BPS Prov. Sumatera Barat, Tim Penertiban Aset dan BPN Padang tanggal 5 Desember 2019 bahwa saran penyelesaian permasalahan tanah tersebut melalui jalur hukum dengan melakukan gugatan perdata ke pengadilan. Sebelum ditempuh pendaftaran gugatan ke Pengadilan, BPS diminta untuk melakukan pendaftaran Surat Keterangan Pendaftaran Tanah (SKPT) di Kantor BPN Padang sambil menunggu informasi nama pemegang sertipikat tanah kondisi terakhir untuk menentukan siapa pihak tergugat. 6. Telah terbit Surat Keterangan Pendaftaran Tanah No. 148/BPN-2020 tanggal 22 Juli 2020 dari Kantor Pertanahan Kota Padang yang mengkonfirmasi bahwa bidang tanah telah diterbitkan sertipikat atas nama Intan Evannita Evandry. Selanjutnya berdasarkan konfirmasi tersebut akan dikoordinasikan dan dikonsultasikan ke Pengadilan/Kepolisian. 7. Telah dilakukan mediasi di Kantor Pertanahan Kota Padang antara pihak-pihak yang terkait, hasil dari mediasi ini tertuang dalam berita Acara Pelaksanaan Gelar Kasus Mediasi Para Pihak Nomor 11/GM?SKT?2022 dimana hasilnya adalah kedua belak pihak sepakat permasalahan tanah ini akan diselesaikan dan tunduk pada putusan pengadilan Negeri Padang 8. Telah terbit Putusan Pengadilan Negeri Padang Kelas IA Nomor 249/Pdt.G/2022/PN Pdg tanggal 31 Agustus 2023 dengan pokok putusan memerintahkan tergugat 1 (Kepala Badan Pusat Statistik Republik Indonesia c.q. Kepala Bdan Pusat Statistik Provinsi Sumatera Barat) untuk menghapus pencatatan objek perkara dalam SIMAK BMN BPS Provinsi Sumatera Barat
BPS Kab. Sarmi (Papua)	1	1.000	277.452.000	Tanah kantor yang berlokasi di Jalan Baru, Mararena saat proses pembuatan sertipikat terdapat masalah dari Bpk. Simon Boleng (Saudara Penjual Tanah) yang menyatakan bahwa tanah tersebut bukan hak saudaranya yang waktu itu menjual ke BPS.
BPS Kab. Biak Numfor (Papua)	1	1.153	1.290.967.000	Tanah kantor yang berlokasi di Jalan Majapahit No. 8 Samofa telah bersertipikat atas nama Pemerintah Republik Indonesia Cq. Badan Pusat Statistik. Saat ini tanah tersebut sedang digugat utk hak ulayat dari

Permasalahan Tanah	Kuantitas		Nilai	Penjelasan
	Bidang	m^2	(Rp)	
				masyarat adat setempat karena kantor tersebut memang belum ada sertifat pelepasan hak ulayat.
Dikuasai Pihak Lain	**3**	**18.019**	**2.345.779.000**	
BPS Kab. Jayawijaya (Papua)	1	1.235	617.706.000	Tanah dan bangunan rumah dinas BPS yang berlokasi di Jl. Yos Sudarso terkena pembangunan taman/alun-alun kota Wio Silimo, dan sebagai penggantinya Pemkab Jayawijaya telah membangun rumah dinas pengganti di Potikelek.Tukar menukar tanah dan bangunan tersebut telah dilakukan tanpa persetujuan Kementerian Keuangan dengan aset pengganti yang nilainya lebih kecil. Oleh karena itu perlu dilakukan proses penghapusan atas aset tersebut dengan sebelumnya mengurus terlebih dahulu kompensasi pengganti. Namun kompensasi selisih pengganti belum didapat oleh BPS Kab. Jayawijaya. <u>Progres Penyelesaian:</u> 1. Surat BPS Prov. Papua kepada KPKNL Jayapura nomor 94515.028 tanggal 14 Februari 2013 perihal Tindak Lanjut Penghapusan BMN BPS Kab. Jayawijaya. 2. Surat KPKNL Jayapura nomor S-220/WKN.17/KNL.02/2013 tanggal 2 Mei 2013 perihal Jawaban Tentang Penghapusan BMN berupa Tanah dan Bangunan pada BPS KAB. Jayawijaya, menjelaskan bahwa tukar menukar aset BPS Kab. Jayawijaya dengan Pemda Jayawijaya yang terlanjur dilaksanakan tanpa Persetujuan Menteri Keuangan pada intinya penyelesaian dilakukan berdasarkan hasil audit dengan tetap mengikuti Peraturan Menteri Keuangan. BPS Kab. Jayawijaya agar menyampaikan kelengkapan dokumen permohonan persetujuan pemindahtanganan. Sesuai laporan tim Audit seyogyanya kompensasi diselesaikan terlebih dahulu sesuai peraturan.
BPS Kab. Nabire (Papua)	1	755	809.573.000	Tanah dan Bangunan Rumah Dinas yang berlokasi di Jalan DR Sam Ratulangi nomor 84 telah bersertipikat atas nama Pemerintah Republik Indonesia Cq. Badan Pusat Statistik namun dikuasai oleh Keluarga Almarhum Mantan Kepala BPS Kab. Nabire yang meminta aset tersebut sebagai penghargaan jasa Almarhum selama bekerja di BPS. <u>Progres Penyelesaian:</u> Beberapa kali BPS Kab. Nabire sudah melakukan pertemuan dengan Keluarga Almarhum termasuk dengan Dewan Adat setempat untuk penyelesaian tersebut. Progres terakhir pertemuan pada bulan Maret 2016, pihak keluarga almarhum menyatakan hanya bersedia mengembalikan aset kendaraan dinas tidak termasuk tanah dan bangunan rumah negara tersebut.

Permasalahan Tanah	Kuantitas		Nilai	Penjelasan
	Bidang	m^2	(Rp)	
BPS Pasaman Barat (Sumatera Barat)	1	16.029	918.500.000	Tanah kantor yang berlokasi di Jalan Soekarno Hatta, Padang Tujuh telah bersertipikat atas nama Pemerintah Republik Indonesia Cq. Badan Pusat Statistik. Dari total luas tanah 16.029 m2 hanya seluas 1.200 m2 yang dikuasai BPS, yang lainnya dikuasai: - Masyarakat setempat untuk lahan perkebunan. Pada tahun 2016 dan 2018 pernah digugat oleh ninik mamak setempat dalam perkara perdata mengenai pemanfaatan lahan yang dikuasai BPS. Namun tidak ada tindak lanjut pemanggilan. - Dinas Pariwisata Kab. Pasaman Barat untuk pembangunan mushola. - Dinas Pekerjaan Umum Kab. Pasaman Barat untuk pembuatan jalan. Progres penyelesaian: 1. BPS KAB. Pasaman Barat telah dua kali menyurati Pemda KAB. Pasaman Barat terkait penyelesaian permasalahan tanah yang terjadi, namun tidak ada tanggapan. (Surat nomor 13121.125 tanggal 27 Juli 2015 perihal Klarifikasi Tanah BPS Kab. Pasaman Barat, dan Surat nomor B-462/BPS1312/121/08/2016 tanggal 22 Agustus 2016 perihal Klarifikasi Tanah Kantor BPS Kab. Pasaman Barat) 2. BPS KAB. Pasaman Barat telah berkoordinasi dengan KPKNL Bukittinggi pada tanggal 30 Maret 2021, dimana KPKNL menyarankan untuk menyerahkan aset tanah dan bangunan kantor kepada DJKN (BMN Idle) dan menyarankan BPS KAB. Pasaman Barat mengontrak terlebih dahulu sebelum mendapat pengadaan tanah dan bangunan baru. 3. BPS KAB. Pasaman Barat telah menerima hibah tanah seluas 1.535 m^2 dan bangunan 66 m^2 berdasarkan naskah hibah nomor 970/988/NPHD/BAPD/2021 dari Pemkab Pasaman Barat dengan lokasi yang lebih strategis di daerah perkantoran. Selanjutnya tanah dan bangunan kantor BPS KAB. Pasaman Barat akan dihibahkan ke Pemkab Pasaman Barat
Dihentikan dalam Penggunaan	**5**	**3.237**	**15.555.374.000**	
BPS Kab. Lampung Utara (Lampung)	1	577	59.431.000	Tanah dan eks bangunan kantor BPS Kab. Lampung Utara yang berlokasi di Jl. Raden Intan sudah dilakukan penghentian penggunaan karena sudah tidak dapat dipakai lagi dimana lokasi dipinggir sungai, tanah tergerus dan bangunannya rusak berat. <u>Progres Penyelesaian:</u> 1. BPS telah melengkapi dokumen permohonan idle yang diminta oleh KPKNL melalui surat nomor B-316/BPS/2520/03/2019 tanggal 29 Maret 2019. 2. Pada tanggal 8 Desember 2021 telah dilakukan pengukuran ulang batas tanah oleh BPN Kab.

Permasalahan Tanah	Kuantitas		Nilai	Penjelasan
	Bidang	m^2	(Rp)	
				Lampung Utara dan diminta untuk memenuhi berkas tanda tangan terhadap pemilik batas tanah tetangga. 3. BPS telah meminta tanda tangan pemilik batas tanah dan telah menyerahkan berkas tersebut kepada BPN Kab. Lampung Utara namun Berita Acara Pengukuran Ulang tanah belum terbit. 4. Telah terbit penetapan BMN *Idle* atas tersebut melalui KEP MenKeu Nomor 32/KM.6/KNL.0503/2022 Tentang Penetapan BMN Pada BPS Kab. Lampung Utara Sebagai BMN *Idle* 5. Sudah diserahkan ke pengelola BMN dengan BAST Nomor B-1460/2500/PL.800/12/2022 tanggal 22 Desember 2022
Sekretariat Utama BPS	2	1.169	14.405.003.000	Tanah dan eks bangunan rumah negara Satker Sekretariat Utama BPS yang berlokasi di Komplek Green Garden, Kedoya utara dilakukan penghentian penggunaan karena sudah tidak digunakan lagi menjadi rumah negara akibat lokasi yang sering banjir. Progres Penyelesaian: Tanah dan eks bangunan rumah negara tersebut akan diserahkan ke Pengelola Barang (proses penyerahan BMN idle).
BPS Kota Bekasi (Jawa Barat)	1	256	473.234.000	Tanah dan bangunan rumah negara BPS Kota Bekasi yang berlokasi di Pulau Sumbawa 2 RT 003 RW 010, Aren Jaya, Bekasi Timur sudah dilakukan penghentian penggunaan karena sudah tidak dapat dipakai lagi dimana lokasi dipinggir sungai, rawan banjir dan bangunannya rusak berat. Progres Penyelesaian: 1. KPKNL Bekasi melalui surat nomor S-25/MK.6/WKN.08/KNL.02/2021 meminta klarifikasi tertulis atas hasil peninjauan lapangan BMN yang terindikasi *idle*. 2. Menindaklanjuti surat permintaan KPKNL, BPS Pusat selaku Pengguna Barang telah menyampaikan persetujuan tertulis dan BPS Kota Bekasi selaku kuasa pengguna barang telah menyampaikan surat pernyataan tanggung jawab mutlak
BPS Kab. Jayawijaya (Papua)	1	1.235	617.706.000	Tanah dan bangunan rumah dinas BPS yang berlokasi di Jl. Yos Sudarso terkena pembangunan taman/alun-alun kota Wio Silimo, dan sebagai penggantinya Pemkab Jayawijaya telah membangun rumah dinas pengganti di Potikelek.Tukar menukar tanah dan bangunan tersebut telah dilakukan tanpa persetujuan Kementerian Keuangan dengan aset pengganti yang nilainya lebih kecil. Oleh karena itu perlu dilakukan proses penghapusan atas aset tersebut dengan sebelumnya mengurus terlebih dahulu kompensasi pengganti. Namun kompensasi selisih pengganti belum didapat oleh BPS Kab. Jayawijaya.

Permasalahan Tanah	Kuantitas		Nilai	Penjelasan
	Bidang	m^2	(Rp)	
				Progres Penyelesaian: 3. Surat BPS Prov. Papua kepada KPKNL Jayapura nomor 94515.028 tanggal 14 Februari 2013 perihal Tindak Lanjut Penghapusan BMN BPS Kab. Jayawijaya. 4. Surat KPKNL Jayapura nomor S-220/WKN.17/KNL.02/2013 tanggal 2 Mei 2013 perihal Jawaban Tentang Penghapusan BMN berupa Tanah dan Bangunan pada BPS KAB. Jayawijaya, menjelaskan bahwa tukar menukar aset BPS Kab. Jayawijaya dengan Pemda Jayawijaya yang terlanjur dilaksanakan tanpa Persetujuan Menteri Keuangan pada intinya penyelesaian dilakukan berdasarkan hasil audit dengan tetap mengikuti Peraturan Menteri Keuangan. BPS Kab. Jayawijaya agar menyampaikan kelengkapan dokumen permohonan persetujuan pemindahtanganan. Sesuai laporan tim Audit seyogyanya kompensasi diselesaikan terlebih dahulu sesuai peraturan.
Pencatatan Ganda	**1**	**2.933**	**104.278.709.000**	
Sekretariat Utama BPS	1	2.933	104.278.709.000	Tanah bangunan kantor pemerintah NUP 4 yang beralamat di Jalan Sutomo No. 6, Pasar Baru, Sawah Besar, Jakarta Pusat dibukukan di Laporan BMN berdasarkan Naskah Serah Terima dengan Kodam Jaya tanggal 7 Maret 1994. Tanah tersebut juga telah ditetapkan status penggunaannya di Badan Pusat Statistik melalui Surat Keputusan Menteri Keuangan nomor 711/KM.6/2017 tanggal 8 September 2017. Progres Penyelesaian: 1. Terkait pencatatan ganda dengan Kementerian Pertahanan, Sestama BPS telah bersurat kepada Direktur Jenderal Kekayaan Negara selaku Pengelola Barang yang melakukan Penilaian Kembali BMN untuk menyelesaikan masalah pencatatan ganda aset tanah dan bangunan eks TNI AD (surat nomor B-444/BPS/2520/05/2019 tanggal 9 Mei 2019). 2. Telah dilaksanakan beberapa kali rapat informal di DJKN dan disepakati bahwa tanah tersebut dicatat oleh BPS dan Kemenhan menghapus dari catatan Daftar barangnya. Selanjutnya, Kemenkeu cq DJKN telah bersurat kepada Kemenhan yang pada intinya mengatakan bahwa Kemenhan agar menghapuskan tanah dan bangunan eks Asrama Ditkesad dari Daftar Barang karena pencatatan BMN dimaksud pada BPS telah diperkuat dengan Keputusan Menteri Keuangan nomor 711/KM.6/2017 tentang Penetapan Status Penggunaan BMN pada BPS. 3. Sestama BPS kembali telah meminta bantuan untuk penyelesaian masalah pencatatan ganda BMN tanah eks TNI AD kepada DJKN melalui surat nomor B-646/02520/PL.530/08/2021 tanggal 23 Agustus 2021.

Permasalahan Tanah	Kuantitas		Nilai	Penjelasan
	Bidang	m^2	(Rp)	
				4. Telah terbit Sertipikat Hak Pakai Nomor 378 Tahun 2023 dengan nama pemegang hak Pemerintah Republik Indonesia cq. Badan Pusat Statistik Republik Indonesia

Atas tanah yang statusnya dihentikan dari penggunaan operasional pemerintah adalah 2.660m^2/Rp15.495.943.000,-.

c. Peralatan dan Mesin

Saldo Peralatan dan Mesin pada Badan Pusat Statistik per 31 Desember 2023 sebagai berikut:

Uraian	Intrakomptabel	Ekstrakomptabel	Gabungan
	(Rp.)	(Rp.)	(Rp.)
Saldo Awal	2.150.345.084.810	19.626.862.132	2.169.971.946.942
Mutasi Tambah	279.967.085.023	4.784.902.125	284.751.987.148
Mutasi Kurang	(247.054.932.890)	(1.148.336.797)	(248.203.269.687)
Saldo 31 Desember 2023	**2.183.257.236.943**	**23.263.427.460**	**2.206.520.664.403**

Rincian mutasi Peralatan dan Mesin per bidang barang adalah sebagai berikut:

- **Alat Besar (3.01)**

  Saldo Alat Besar pada Badan Pusat Statistik per 31 Desember 2023 sebagai berikut:

Uraian	Intrakomptabel		Ekstrakomptabel		Gabungan	
	unit	**(Rp.)**	unit	**(Rp.)**	unit	**(Rp.)**
Saldo Awal	650	86.082.019.860	36	21.719.950	686	86.103.739.810
Mutasi Tambah	43	10.918.831.699	22	12.951.500	65	10.931.783.199
Mutasi Kurang	(48)	(7.184.639.240)	(5)	(2.536.000)	(53)	(7.187.175.240)
Saldo 31 Desember 2023	**645**	**89.816.212.319**	**53**	**32.135.450**	**698**	**89.848.347.769**

Mutasi Tambah Alat Besar tersebut meliputi:

Uraian Jenis Transaksi	Intrakomptabel	Ekstrakomptabel
	(Rp.)	(Rp.)
Pembelian	2.190.852.499	12.951.500
Transfer Masuk	16.724.000	-
Penyelesaian Pembangunan Dengan KDP	7.716.823.200	-
Pembatalan Penghapusan	11.200.000	-
Reklasifikasi Masuk	520.140.000	-
Pengembangan Nilai Aset (Langsung)	20.620.000	-
Penggunaan kembali BMN yang sudah dihentikan penggunaan aktif	442.472.000	-
Jumlah	**10.918.831.699**	**12.951.500**

Mutasi Kurang Alat Besar tersebut meliputi:

Uraian Jenis Transaksi	Intrakomptabel	Ekstrakomptabel
	(Rp.)	(Rp.)
Koreksi Pencatatan Nilai Berkurang	(22.600.000)	-
Transfer Keluar	(16.724.000)	-
Reklasifikasi Keluar	-	(1.860.000)
Penghentiaan Aset Dari Penggunaan	(7.145.315.240)	(676.000)
Jumlah	**(7.184.639.240)**	**(2.536.000)**

Alat Besar yang statusnya dihentikan dari penggunaan operasional pemerintah adalah 57 unit/Rp1.500.645.640,-.

- **Alat Angkutan (3.02)**

  Saldo Alat Angkutan pada Badan Pusat Statistik per 31 Desember 2023 sebagai berikut:

Uraian	Intrakomptabel		Ekstrakomptabel		Gabungan	
	unit	**(Rp.)**	unit	**(Rp.)**	unit	**(Rp.)**
Saldo Awal	9.688	380.371.558.769	67	43.459.615	9.755	380.415.018.384
Mutasi Tambah	320	39.492.913.105	114	81.289.800	434	39.574.202.905
Mutasi Kurang	(3.786)	(96.909.705.548)	(97)	(67.046.271)	(3.883)	(96.976.751.819)
Saldo 31 Desember 2023	**6.222**	**322.954.766.326**	**84**	**57.703.144**	**6.306**	**323.012.469.470**

Mutasi Tambah Alat Angkutan tersebut meliputi:

Uraian Jenis Transaksi	Intrakomptabel	Ekstrakomptabel
	(Rp)	(Rp)
Pembelian	14.239.365.000	61.109.200
Transfer Masuk	20.268.421.719	
Hibah Masuk	228.000.000	
Pembatalan Penghapusan	314.015.509	
Reklasifikasi Masuk	2.611.227.000	20.180.600
Batal Transfer Keluar	232.800.000	
Perolehan Reklasifikasi Dari Ekstra ke Intra	1	
Pengembangan Nilai Aset (Langsung)	85.073.730	
Koreksi Pencatatan Nilai Bertambah	145.000.000	
Penggunaan kembali BMN yang sudah dihentikan penggunaan aktif	1.369.010.146	
Jumlah	**39.492.913.105**	**81.289.800**

Mutasi Kurang Alat Angkutan tersebut meliputi:

Uraian Jenis Transaksi	Intrakomptabel	Ekstrakomptabel
	(Rp)	(Rp)
Koreksi Pencatatan Nilai Berkurang	(610.450)	-
Penghapusan	(53.178.000)	-
Transfer Keluar	(20.501.221.719)	-
Reklasifikasi Keluar	(2.282.227.000)	(66.062.690)
Penghapusan Reklasifikasi Dari Ekstra ke Intra	-	(1)
Penghentiaan Aset Dari Penggunaan	(74.072.468.379)	(983.580)
Jumlah	**(96.909.705.548)**	**(67.046.271)**

Alat Angkutan yang statusnya dihentikan dari penggunaan operasional pemerintah adalah 1.714 unit/Rp32.968.071.152,-

- **Alat Bengkel dan Alat Ukur (3.03)**

Saldo Alat Bengkel dan Alat Ukur pada Badan Pusat Statistik per 31 Desember 2023 sebagai berikut:

Uraian	Intrakomptabel		Ekstrakomptabel		Gabungan	
	unit	(Rp.)	unit	(Rp.)	unit	(Rp.)
Saldo Awal	1.872	7.733.060.834	721	263.956.925	2593	7.997.017.759
Mutasi Tambah	72	1.136.143.007	288	87.120.683	360	1.223.263.690
Mutasi Kurang	(400)	(1.353.560.883)	(171)	(28.618.156)	(571)	(1.382.179.039)
Saldo 31 Desember 2023	**1.544**	**7.515.642.958**	**838**	**322.459.452**	**2.382**	**7.838.102.410**

Mutasi Tambah Alat Bengkel dan Alat Ukur tersebut meliputi:

Uraian Jenis Transaksi	Intrakomptabel	Ekstrakomptabel
	(Rp)	(Rp)
Saldo Awal	599.759.138	-
Pembelian	397.930.000	56.070.929
Transfer Masuk	-	20.807.554
Pembatalan Penghapusan	7.436.000	-
Reklasifikasi Masuk	-	8.524.100
Perolehan Reklasifikasi Dari Intra ke Ekstra	-	638.000
Penggunaan kembali BMN yang sudah dihentikan penggunaan aktif	131.017.869	1.080.100
Jumlah	**1.136.143.007**	**87.120.683**

Mutasi Kurang Alat Bengkel dan Alat Ukur tersebut meliputi:

Uraian Jenis Transaksi	Intrakomptabel	Ekstrakomptabel
	(Rp)	(Rp)
Koreksi Pencatatan Nilai Berkurang		(426.077)
Penghapusan	-	-
Transfer Keluar		(20.807.554)
Reklasifikasi Keluar	(232.130.000)	
Reklasifikasi Keluar ke Persediaan		(73.700)
Penghapusan Reklasifikasi Dari Intra ke Ekstra	(638.000)	
Penghentiaan Aset Dari Penggunaan	(1.120.792.883)	(7.310.825)
Jumlah	**(1.353.560.883)**	**(28.618.156)**

Alat Bengkel dan Alat Ukur yang statusnya dihentikan dari penggunaan operasional pemerintah adalah 451 unit/Rp872.762.165,-

- **Alat Pertanian (3.04)**

Saldo Alat Pertanian pada Badan Pusat Statistik per 31 Desember 2023 sebagai berikut:

Uraian	Intrakomptabel		Ekstrakomptabel		Gabungan	
	unit	(Rp.)	unit	(Rp.)	unit	(Rp.)
Saldo Awal	5.901	18.853.680.735	362	153.408.220	6263	19.007.088.955
Mutasi Tambah	548	3.051.312.527	140	84.647.420	688	3.135.959.947
Mutasi Kurang	(596)	(2.439.779.669)	(47)	(19.807.660)	(643)	(2.459.587.329)
Saldo 31 Desember 2023	**5.853**	**19.465.213.593**	**455**	**218.247.980**	**6.308**	**19.683.461.573**

Mutasi Tambah Alat Pertanian tersebut meliputi:

Uraian Jenis Transaksi	Intrakomptabel	Ekstrakomptabel
	(Rp)	(Rp)
Pembelian	1.544.464.004	67.954.260
Transfer Masuk	1.313.478.527	14.868.660
Perolehan Lainnya	4.000.000	-
Koreksi Pencatatan Nilai Bertambah	590.999	-
Penggunaan kembali BMN yang sudah dihentikan penggunaan aktif	188.778.997	1.824.500
Jumlah	**3.051.312.527**	**84.647.420**

Mutasi Kurang Alat Pertanian tersebut meliputi:

Uraian Jenis Transaksi	Intrakomptabel	Ekstrakomptabel
	(Rp)	(Rp)
Koreksi Pencatatan Nilai Berkurang	(4.550.000)	-
Transfer Keluar	(1.313.478.527)	(14.868.660)
Reklasifikasi Keluar	-	(2.098.500)
Penghentiaan Aset Dari Penggunaan	(1.121.751.142)	(2.840.500)
Jumlah	**(2.435.229.669)**	**(19.807.660)**

Alat Pertanian yang statusnya dihentikan dari penggunaan operasional pemerintah adalah 486 unit/Rp980.329.030,-.

- **Alat Kantor dan Rumah Tangga (3.05)**

  Saldo Alat Kantor dan Rumah Tangga pada Badan Pusat Statistik per 31 Desember 2023 sebagai berikut:

Uraian	Intrakomptabel		Ekstrakomptabel		Gabungan	
	unit	(Rp.)	unit	(Rp.)	unit	(Rp.)
Saldo Awal	119.280	411.096.160.587	24.899	12.987.177.944	144.179	424.083.338.531
Mutasi Tambah	5.720	34.533.433.499	6.269	3.732.228.012	11.989	38.265.661.511
Mutasi Kurang	(7.340)	(18.383.115.448)	(1.614)	(568.437.360)	(8.954)	(18.951.552.808)
Saldo 31 Desember 2023	**117.660**	**427.246.478.638**	**29.554**	**16.150.968.596**	**147.214**	**443.397.447.234**

Mutasi Tambah Alat Kantor dan Rumah Tangga tersebut meliputi:

Uraian Jenis Transaksi	Intrakomptabel (Rp)	Ekstrakomptabel (Rp)
Saldo Awal	3.250.843.255	5.500.000
Pembelian	17.904.259.008	3.436.613.489
Transfer Masuk	599.057.230	18.480.000
Hibah Masuk	40.232.225	-
Penyelesaian Pembangunan Dengan KDP	730.985.803	-
Pembatalan Penghapusan	208.059.782	1.012.800
Reklasifikasi Masuk	1.062.510.437	199.758.290
Perolehan Lainnya	128.134.490	18.581.450
Reklasifikasi Masuk dari Persediaan	-	23.521.450
Perolehan Reklasifikasi Dari Intra ke Ekstra	-	12.148.000
Batal Transfer Keluar	113.250.000	-
Perolehan Reklasifikasi Dari Ekstra ke Intra	4.100.000	-
Pengembangan Nilai Aset (Langsung)	133.713.375	-
Koreksi Pencatatan Nilai Bertambah	8.578.333.950	3.069.850
Koreksi Manual	24.878.969	-
Penggunaan kembali BMN yang sudah dihentikan penggunaan aktif	1.755.074.973	13.542.683
Jumlah	**34.533.433.497**	**3.732.228.012**

Mutasi Kurang Alat Kantor dan Rumah Tangga tersebut meliputi:

Uraian Jenis Transaksi	Intrakomptabel (Rp)	Ekstrakomptabel (Rp)
Koreksi Manual	(9.571.732)	-
Koreksi Pencatatan Nilai Berkurang	(585.242.182)	(2.727.500)
Penghapusan	-	-
Transfer Keluar	(712.307.230)	(18.480.000)
Reklasifikasi Keluar	(567.494.245)	(50.216.700)
Koreksi Pencatatan	(65.313.000)	(145.934.300)
Reklasifikasi Keluar ke Persediaan	-	(5.494.050)
Penghapusan Reklasifikasi Dari Intra ke Ekstra	(12.148.000)	-
Penghapusan Reklasifikasi Dari Ekstra ke Intra		(4.100.000)
Penghentiaan Aset Dari Penggunaan	(16.431.039.057)	(341.484.810)
Jumlah	**(18.383.115.446)**	**(568.437.360)**

Alat Kantor dan Rumah Tangga yang statusnya dihentikan dari penggunaan operasional pemerintah adalah 7.397 unit/ Rp16.152.049.836,-

- **Alat Studio, Komunikasi dan Pemancar (3.06)**

Saldo Alat Studio, Komunikasi dan Pemancar pada Badan Pusat Statistik per 31 Desember 2023 sebagai berikut:

Uraian	Intrakomptabel		Ekstrakomptabel		Gabungan	
	unit	(Rp.)	unit	(Rp.)	unit	(Rp.)
Saldo Awal	9.363	74.181.334.625	6.510	4.486.202.849	15873	78.667.537.474
Mutasi Tambah	4.110	13.675.171.197	413	249.065.232	4523	13.924.236.429
Mutasi Kurang	(1.063)	(5.823.249.911)	(344)	(222.554.500)	(1.407)	(6.045.804.411)
Saldo 31 Desember 2023	**12.410**	**82.033.255.911**	**6.579**	**4.512.713.581**	**18.989**	**86.545.969.492**

Mutasi Tambah Alat Studio, Komunikasi dan Pemancar tersebut meliputi:

Uraian Jenis Transaksi	Intrakomptabel	Ekstrakomptabel
	(Rp)	(Rp)
Pembelian	12.054.632.436	201.781.561
Transfer Masuk	689.497.276	12.121.952
Pembatalan Penghapusan	16.843.291	3.951.176
Reklasifikasi Masuk	451.835.470	24.222.400
Perolehan Lainnya	9.000.000	985.000
Reklasifikasi Masuk dari Persediaan	11.500.000	-
Pengembangan Nilai Aset (Langsung)	5.283.600	-
Koreksi Pencatatan Nilai Bertambah	31.412.889	-
Penggunaan kembali BMN yang sudah dihentikan penggunaan aktif	405.166.235	6.003.143
Jumlah	**13.675.171.197**	**249.065.232**

Mutasi Kurang Alat Studio, Komunikasi dan Pemancar tersebut meliputi:

Uraian Jenis Transaksi	Intrakomptabel	Ekstrakomptabel
	(Rp)	(Rp)
Koreksi Pencatatan Nilai Berkurang	(166.412.889)	-
Transfer Keluar	(689.497.276)	(12.121.952)
Reklasifikasi Keluar	(928.110.000)	-
Koreksi Pencatatan	(32.245.716)	-
Penghentiaan Aset Dari Penggunaan	(4.006.984.030)	(210.432.548)
Jumlah	**(5.823.249.911)**	**(222.554.500)**

Alat Studio, Komunikasi dan Pemancar yang statusnya dihentikan dari penggunaan operasional pemerintah adalah sebanyak 743 unit/ Rp2.035.166.024,-.

- **Alat Kedokteran dan Kesehatan (3.07)**

  Saldo Alat Kedokteran dan Kesehatan pada Badan Pusat Statistik per 31 Desember 2023 sebagai berikut:

Uraian	Intrakomptabel		Ekstrakomptabel		Gabungan	
	unit	**(Rp.)**	unit	**(Rp.)**	unit	**(Rp.)**
Saldo Awal	503	2.892.612.134	212	114.971.245	715	3.007.583.379
Mutasi Tambah	86	564.631.228	191	164.346.628	277	728.977.856
Mutasi Kurang	(47)	(103.508.600)	(103)	(88.831.000)	(150)	(192339600)
Saldo 31 Desember 2023	**542**	**3.353.734.762**	**300**	**190.486.873**	**842**	**3.544.221.635**

Mutasi Tambah Alat Kedokteran dan Kesehatan tersebut meliputi:

Uraian Jenis Transaksi	Intrakomptabel	Ekstrakomptabel
	(Rp)	(Rp)
Pembelian	563.264.083	164.346.628
Reklasifikasi Masuk	1.367.145	-
Jumlah	**564.631.228**	**164.346.628**

Mutasi Kurang Alat Kedokteran dan Kesehatan tersebut meliputi:

Uraian Jenis Transaksi	Intrakomptabel	Ekstrakomptabel
	(Rp)	(Rp)
Reklasifikasi Keluar	(43.343.000)	(80.598.000)
Penghentiaan Aset Dari Penggunaan	(60.165.600)	(8.233.000)
Jumlah	**(103.508.600)**	**(88.831.000)**

Alat Kedokteran dan Kesehatan yang yang statusnya dihentikan dari penggunaan operasional pemerintah adalah 20 unit/Rp40.915.165,-

- **Alat Laboratorium (3.08)**

Saldo Alat Laboratorium pada Badan Pusat Statistik per 31 Desember 2023 sebagai berikut:

Uraian	Intrakomptabel		Ekstrakomptabel		Gabungan	
	unit	**(Rp.)**	unit	**(Rp.)**	unit	**(Rp.)**
Saldo Awal	3	19.577.362	9	8.368.000	12	27.945.362
Mutasi Tambah	1446	31.647.357.709	83	38.003.900	1529	31.685.361.609
Mutasi Kurang	(1043)	(23.074.185.507)	(66)	(27.835.400)	(1109)	(23.102.020.907)
Saldo 31 Desember 2023	**406**	**8.592.749.564**	**26**	**18.536.500**	**432**	**8.611.286.064**

Mutasi Tambah Alat Laboratorium tersebut meliputi:

Uraian Jenis Transaksi	Intrakomptabel	Ekstrakomptabel
	(Rp)	(Rp)
Pembelian	31.568.757.709	37.047.100
Transfer Masuk	78.600.000	766.600
Perolehan Lainnya	-	190.200
Jumlah	**31.647.357.709**	**38.003.900**

Mutasi Kurang Alat Laboratorium tersebut meliputi:

Uraian Jenis Transaksi	Intrakomptabel	Ekstrakomptabel
	(Rp)	(Rp)
Koreksi Pencatatan Nilai Berkurang	(27.000.000)	(190.200)
Transfer Keluar	(78.600.000)	(766.600)
Reklasifikasi Keluar	(22.541.585.507)	(25.908.600)
Koreksi Pencatatan	(220.000.000)	-
Reklasifikasi Keluar ke Persediaan	(207.000.000)	(970.000)
Jumlah	**(23.074.185.507)**	**(27.835.400)**

Beberapa penjelasan terkait Alat Laboratorium (3.08) sebagai berikut:

- Pencatatan BMN pada kelompok barang alat laboratorium berupa:
  1. Alat Pemadam Kebakaran, Converter/Transducer,
  2. Extention Code (10M),
  3. Komponen/Alat Pengolahan Data,
  4. Laboratory Air Conditioner 1,50 HP,
  5. Lemari Pengering Botol,
  6. Lighting Equipment,
  7. Mesin Scanning,
  8. Mesin Stappler,
  9. Mesin Strika Uap,
  10. Paper Tape Scanner,
  11. Personal Computer,
  12. Photo And Film Equipment Lainnya,
  13. Photo Equipment,
  14. Portable Elektro Sounding Test,
  15. Portable Router,
  16. Radio Chromatografic Scanner,
  17. Refrigerator/Freezer,
  18. Scanner (assembly/counting system),
  19. Serial Scanner/Printer, Stabilizer,
  20. Stabilizer/UPS,
  21. Timbangan Elektronik, Tripod,
  22. TV Monitor,
  23. Uninterupted Power Supply (UPS), dan
  24. Wireless Data Tranmission System terjadi karena kesalahan pemilihan kode barang pada saat input perolehan BMN pada SAKTI
- Atas kesalahan tersebut, sebagian sudah dilakukan reklasifikasi kode barang. Beberapa satker yang masih mempunyai saldo alat laboratorium yaitu:

No	Nama Satker	Kode Barang	Nama Barang	Jumlah	Nilai	Jenis Laporan
1	BPS KOTA ADMINISTRASI JAKARTA PUSAT	3080305002	Uninterupted Power Supply (UPS)	11	18.480.000	Intrakomptabel
2	BPS KAB. MOJOKERTO	3080141194	Personal Computer	9	252.000.000	Intrakomptabel
3	BPS KAB JEMBER	3080141194	Personal Computer	8	222.400.000	Intrakomptabel
4	BPS KAB JEMBER	3080141251	Stabilizer/UPS	5	4.750.000	Ekstrakomptabel
5	BPS KAB JEMBER	3080305002	Uninterupted Power Supply (UPS)	8	13.600.000	Intrakomptabel
6	BPS KAB. KEDIRI	3080305002	Uninterupted Power Supply (UPS)	12	18.000.000	Intrakomptabel
7	BPS KAB. TRENGGALEK	3080141194	Personal Computer	8	220.800.000	Intrakomptabel
8	BPS KAB. LUMAJANG	3080141194	Personal Computer	8	222.400.000	Intrakomptabel
9	BPS KAB. LUMAJANG	3080305002	Uninterupted Power Supply (UPS)	8	12.200.000	Intrakomptabel
10	BPS KAB. SUMENEP	3080141194	Personal Computer	6	165.592.238	Intrakomptabel
11	BPS KAB. PIDIE	3080141194	Personal Computer	10	280.000.000	Intrakomptabel
12	BPS KAB. ACEH TIMUR	3080141194	Personal Computer	10	280.000.000	Intrakomptabel
13	BPS KAB. NAGAN RAYA	3080603010	Extention Code (10M)	2	70.000	Ekstrakomptabel
14	BPS KAB. BENGKALIS	3080141194	Personal Computer	9	252.000.000	Intrakomptabel
15	BPS KAB. INDRAGIRI HULU	3080141194	Personal Computer	10	280.000.000	Intrakomptabel
16	BPS KAB. INDRAGIRI HULU	3080305002	Uninterupted Power Supply (UPS)	10	17.000.000	Intrakomptabel
17	BPS KAB. ROHUL	3080141194	Personal Computer	9	252.000.000	Intrakomptabel
18	BPS KAB. ROKAN HILIR	3080117023	Mesin Scanning	1	21.000.000	Intrakomptabel
19	BPS KAB. ROKAN HILIR	3080141194	Personal Computer	11	308.000.000	Intrakomptabel
20	BPS KAB. ROKAN HILIR	3080305002	Uninterupted Power Supply (UPS)	11	18.700.000	Intrakomptabel
21	BPS KOTA DUMAI	3080141194	Personal Computer	9	252.000.000	Intrakomptabel
22	BPS KAB. LAMPUNG SELATAN	3080101009	Timbangan Elektronik	14	11.200.000	Ekstrakomptabel
23	BPS KAB. TULANG BAWANG	3080305002	Uninterupted Power Supply (UPS)	9	15.300.000	Intrakomptabel
24	BPS KAB. TANGGAMUS	3080103001	Portable Elektro Sounding Test	1	920.000	Ekstrakomptabel
25	BPS KAB. DONGGALA	3080141194	Personal Computer	8	218.700.000	Intrakomptabel
26	BPS KAB. TOLITOLI	3080141194	Personal Computer	5	140.000.000	Intrakomptabel
27	BPS KAB. POSO	3080141194	Personal Computer	7	196.000.000	Intrakomptabel
28	BPSKAB. BANGGAI	3080141194	Personal Computer	8	218.400.000	Intrakomptabel

No	Nama Satker	Kode Barang	Nama Barang	Jumlah	Nilai	Jenis Laporan
29	BPS KAB. BANGGAI KEPULAUAN	3080141194	Personal Computer	8	224.000.000	Intrakomptabel
30	BPS KAB. BUOL	3080141194	Personal Computer	1	27.000.000	Intrakomptabel
31	BPS KAB. KOLAKA	3080141194	Personal Computer	10	280.000.000	Intrakomptabel
32	BPS KAB. KONAWE	3080141194	Personal Computer	7	196.000.000	Intrakomptabel
33	BPS KAB. BOMBANA	3080141194	Personal Computer	8	224.000.000	Intrakomptabel
34	BPS KAB. KOLAKA UTARA	3080141194	Personal Computer	3	84.000.000	Intrakomptabel
35	BPS KAB. KONAWE SELATAN	3080141194	Personal Computer	10	280.000.000	Intrakomptabel
36	BPS KAB. SERAM BAGIAN TIMUR	3080141194	Personal Computer	3	84.000.000	Intrakomptabel
37	BPS KAB. LOMBOK BARAT	3080111137	Tripod	1	375.000	Ekstrakomptabel
38	BPS KOTA BIMA	3080141194	Personal Computer	6	163.500.000	Intrakomptabel
39	BPS KAB. SUMBAWA BARAT	3080305002	Uninterupted Power Supply (UPS)	4	7.088.000	Intrakomptabel
40	BPS PROVINSI NUSA TENGGARA TIMUR	3080111137	Tripod	1	430.000	Ekstrakomptabel
41	BPS KAB. BELU	3080141194	Personal Computer	5	125.000.000	Intrakomptabel
42	BPS KAB. BELU	3080141251	Stabilizer/UPS	5	9.000.000	Intrakomptabel
43	BPS KAB. SUMBA TIMUR	3080141194	Personal Computer	4	107.600.000	Intrakomptabel
44	BPS KAB SIKKA	3080141194	Personal Computer	9	243.800.000	Intrakomptabel
45	BPS KAB SIKKA	3080141251	Stabilizer/UPS	9	15.750.000	Intrakomptabel
46	BPS NGADA	3080111137	Tripod	1	535.000	Ekstrakomptabel
47	BPS NGADA	3080141194	Personal Computer	2	55.700.000	Intrakomptabel
48	BPS NGADA	3080305002	Uninterupted Power Supply (UPS)	2	3.580.000	Intrakomptabel
49	BPS KAB. FLORES TIMUR	3080141194	Personal Computer	8	223.600.000	Intrakomptabel
50	BPS KAB. SUMBA BARAT DAYA	3080141194	Personal Computer	6	167.850.000	Intrakomptabel
51	BPSKAB. JAYAPURA	3080141194	Personal Computer	6	168.000.000	Intrakomptabel
52	BPS KAB. KEPULAUAN YAPEN	3080141194	Personal Computer	3	82.470.000	Intrakomptabel
53	BPS KAB. JAYAWIJAYA	3080112025	Stabilizer	1	6.600.000	Intrakomptabel
54	BPS KAB. JAYAWIJAYA	3080305002	Uninterupted Power Supply (UPS)	4	6.160.000	Intrakomptabel
55	BPS KAB. MIMIKA	3080302039	Serial Scanner/Printer	1	20.990.000	Intrakomptabel
56	BPS KAB. MIMIKA	3080305002	Uninterupted Power Supply (UPS)	8	9.216.000	Intrakomptabel

No	Nama Satker	Kode Barang	Nama Barang	Jumlah	Nilai	Jenis Laporan
57	BPS KAB. NABIRE	3080141194	Personal Computer	11	308.953.326	Intrakomptabel
58	BPS KAB. BOVEN DIGOEL	3080141194	Personal Computer	3	80.550.000	Intrakomptabel
59	BPS KAB.MAPPI	3080141194	Personal Computer	3	82.470.000	Intrakomptabel
60	BPS KAB.WAROPEN	3080141194	Personal Computer	3	83.850.000	Intrakomptabel
61	BPS KAB. SUPIORI	3080141194	Personal Computer	4	109.960.000	Intrakomptabel
62	BPS KAB. HALMAHERA TENGAH	3080141194	Personal Computer	4	111.000.000	Intrakomptabel
63	BPS KAB. KEPULAUAN SULA	3080141194	Personal Computer	3	81.900.000	Intrakomptabel
64	BPS KOTA GORONTALO	3080141194	Personal Computer	10	273.000.000	Intrakomptabel
65	BPS KAB. POHUWATO	3080101009	Timbangan Elektronik	1	256.500	Ekstrakomptabel
66	BPS KAB. BONE BOLANGO	3080141194	Personal Computer	4	107.800.000	Intrakomptabel
67	BPS KAB. KEPULAUAN ANAMBAS	3080141194	Personal Computer	4	111.800.000	Intrakomptabel
68	BPS KAB. MANOKWARI	3080141194	Personal Computer	9	252.000.000	Intrakomptabel
69	BPS KOTA SORONG	3080141194	Personal Computer	10	279.990.000	Intrakomptabel
	TOTAL			**432**	**8.611.286.064**	

- **Alat Persenjataan (3.09)**

Saldo Alat Persenjataan pada BPS Per 31 Desember 2023 sebagai berikut:

Uraian	Intrakomptabel		Ekstrakomptabel		Gabungan	
	unit	**(Rp.)**	unit	**(Rp.)**	unit	**(Rp.)**
Saldo Awal	-	-	15	9.070.000	15	9.070.000
Mutasi Tambah	2	28.629.392	42	11.517.500	44	40.146.892
Mutasi Kurang	-	-	(50)	(14.548.500)	(50)	(14.548.500)
Saldo 31 Desember 2023	**2**	**28.629.392**	**7**	**6.039.000**	**9**	**34.668.392**

Mutasi Tambah Alat Persenjataan tersebut meliputi:

Uraian Jenis Transaksi	Intrakomptabel	Ekstrakomptabel
	(Rp)	(Rp)
Pembelian	28.629.392	10.667.500
Reklasifikasi Masuk	-	850.000
Jumlah	**28.629.392**	**11.517.500**

Mutasi Kurang Alat Persenjataan tersebut meliputi:

Uraian Jenis Transaksi	Intrakomptabel	Ekstrakomptabel
	(Rp)	(Rp)
Reklasifikasi Keluar	-	(14.548.500)
Jumlah	**-**	**(14.548.500)**

Beberapa penjelasan terkait Alat Persenjataan (3.09) sebagai berikut:

- Pencatatan BMN pada kelompok barang alat persenjataan terjadi karena kesalahan pemilihan kode barang pada saat input perolehan BMN pada SAKTI berupa:
    1. Kamera Digital,
    2. Layar Proyektor,
    3. Remote Speaker Mikropone,
    4. TEA Tile II Headset with PTT, dan
    5. Veld Bed (alat keamanan). Atas kesalahan tersebut, beberapa sudah dilakukan reklasifikasi kode barang.
- Sampai Satker BPS Kab. Bekasi, Kab. Aceh Utara, Kab. Aceh Jaya, Kab. Lombok Barat, Provinsi Nusa Tenggara Timur, Kota Jayapura, Kab. Mappi, dan Kab. Teluk Bintuni belum melakukan reklasifikasi atas Veld Bed (alat keamanan), Kamera Digital, dan Layar Proyektor sehingga masih menjadi saldo sampai dengan 31 Desember 2023.

- **Komputer (3.10)**

Saldo Komputer pada BPS Per 31 Desember 2023 sebagai berikut:

Uraian	Intrakomptabel		Ekstrakomptabel		Gabungan	
	unit	**(Rp.)**	unit	**(Rp.)**	unit	**(Rp.)**
Saldo Awal	49.761	1.168.380.615.782	2.283	1.536.260.834	52.044	1.169.916.876.616
Mutasi Tambah	5.402	143.845.395.974	3.358	300.260.150	8.760	144.145.656.124
Mutasi Kurang	(5.143)	(91.187.323.784)	(2.983)	(92.717.650)	(8.126)	(91.280.041.434)
Saldo 31 Desember 2023	**50.020**	**1.221.038.687.972**	**2.658**	**1.743.803.334**	**52.678**	**1.222.782.491.306**

Mutasi Tambah Komputer tersebut meliputi:

Uraian Jenis Transaksi	Intrakomptabel	Ekstrakomptabel
	(Rp)	(Rp)
Pembelian	94.624.051.896	246.404.650
Transfer Masuk	14.691.021.409	1.875.000
Pembatalan Penghapusan	527.380.208	-
Reklasifikasi Masuk	25.532.194.000	4.051.500
Perolehan Lainnya	-	4.533.000
Reklasifikasi Masuk dari Persediaan	482.000.000	650.000
Batal Transfer Keluar	128.450.000	-
Pengembangan Nilai Aset (Langsung)	149.847.800	-
Koreksi Pencatatan Nilai Bertambah	145.220.000	-
Penggunaan kembali BMN yang sudah dihentikan penggunaan aktif	7.565.230.661	42.746.000
Jumlah	**143.845.395.974**	**300.260.150**

Mutasi Kurang Komputer tersebut meliputi:

Uraian Jenis Transaksi	Intrakomptabel	Ekstrakomptabel
	(Rp)	(Rp)
Penghapusan	-	-
Transfer Keluar	(14.819.471.409)	(1.875.000)
Reklasifikasi Keluar	(2.954.800.000)	(3.635.000)
Koreksi Pencatatan	(98.886.319)	(42.746.000)
Penghentiaan Aset Dari Penggunaan	(73.314.166.056)	(44.461.650)
Pencatatan Barang Hilang	-	-
Pencatatan Barang Yang Mau Dihapuskan	-	-
Jumlah	**(91.187.323.784)**	**(92.717.650)**

Alat Komputer yang statusnya dihentikan dari penggunaan operasional pemerintah adalah 5.510 unit/Rp54.214.038.385,-.

- **Alat Eksplorasi (3.11)**

Saldo Alat Eksplorasi pada BPS Per 31 Desember 2023 sebagai berikut:

Uraian	Intrakomptabel		Ekstrakomptabel		Gabungan	
	unit	(Rp.)	unit	(Rp.)	unit	(Rp.)
Saldo Awal	0	0	0	0	0	0
Mutasi Tambah	-	-	1	50.000	1	50.000
Mutasi Kurang	0	-	0	0	0	-
Saldo 31 Desember 2023	**0**	**0**	**1**	**50.000**	**1**	**50.000**

Mutasi Tambah Alat Eksplorasi meliputi:

Uraian Jenis Transaksi	Intrakomptabel	Ekstrakomptabel
	(Rp)	(Rp)
Pembelian	-	50.000
Jumlah	**-**	**50.000**

Mutasi Kurang Alat Eksplorasi tersebut meliputi:

Uraian Jenis Transaksi	Intrakomptabel	Ekstrakomptabel
	(Rp)	(Rp)
-	-	-
Jumlah	-	-

Pencatatan BMN pada kelompok barang alat eksplorasi terjadi karena kesalahan pemilihan kode barang pada saat input perolehan BMN pada SAKTI berupa Converter. Satker BPS KAB. Nagan Raya belum melakukan reklasifikasi atas Converter sehingga masih menjadi saldo sampai dengan 31 Desember 2023.

- **Alat Pengeboran (3.12)**

Saldo Alat Pengeboran pada BPS Per 31 Desember 2023 sebagai berikut:

Uraian	Intrakomptabel		Ekstrakomptabel		Gabungan	
	unit	(Rp.)	unit	(Rp.)	unit	(Rp.)
Saldo Awal	0	0	0	0	0	0
Mutasi Tambah	1	1.110.000	0	0	1	1.110.000
Mutasi Kurang	(1)	(1.110.000)	0	0	(1)	(1.110.000)
Saldo 31 Desember 2023	**0**	**0**	**0**	**0**	**0**	**0**

Mutasi Tambah Alat Pengeboran meliputi:

Uraian Jenis Transaksi	Intrakomptabel	Ekstrakomptabel
	(Rp)	(Rp)
Pembelian	1.110.000	-
Jumlah	**1.110.000**	**-**

Mutasi Kurang Alat Pengeboran tersebut meliputi:

Uraian Jenis Transaksi	Intrakomptabel	Ekstrakomptabel
	(Rp)	(Rp)
Koreksi Pencatatan	(1.110.000)	-
Jumlah	**(1.110.000)**	**-**

Pencatatan BMN pada kelompok barang alat pengeboran terjadi karena kesalahan pemilihan kode barang pada saat input perolehan BMN pada SAKTI berupa Peralatan

Bantu Lainnya. Atas kesalahan tersebut, BPS KAB. Jembrana sudah melakukan koreksi pencatatan.

- **Alat Produksi, Pengolahan dan Pemurnian (3.13)**

Saldo Alat Produksi, Pengolahan, dan Pemurnian pada BPS Per 31 Desember 2023 sebagai berikut:

Uraian	Intrakomptabel		Ekstrakomptabel		Gabungan	
	unit	(Rp.)	unit	(Rp.)	unit	(Rp.)
Saldo Awal	0	0	0	0	0	0
Mutasi Tambah	2	53.500.000	0	0	2	53.500.000
Mutasi Kurang	(2)	(53.500.000)	0	0	(2)	(53.500.000)
Saldo 31 Desember 2023	**0**	**0**	**0**	**0**	**0**	**0**

Mutasi Tambah Alat Produksi, Pengolahan, dan Pemurnian meliputi:

Uraian Jenis Transaksi	Intrakomptabel	Ekstrakomptabel
	(Rp)	(Rp)
Pembelian	53.500.000	-
Jumlah	**53.500.000**	**-**

Mutasi Kurang Alat Produksi, Pengolahan, dan Pemurnian tersebut meliputi:

Uraian Jenis Transaksi	Intrakomptabel	Ekstrakomptabel
	(Rp)	(Rp)
Reklasifikasi Keluar	(25.000.000)	-
Koreksi Pencatatan	(28.500.000)	-
Jumlah	**(53.500.000)**	-

Pencatatan BMN pada kelompok barang alat Produksi, Pengolahan dan Pemurnian terjadi karena kesalahan pemilihan kode barang pada saat input perolehan BMN pada SAKTI berupa Sumur Pemboran Air. Atas kesalahan tersebut, Satker BPS KAB. Aceh Barat Daya dan KAB. Bangka Selatan sudah melakukan koreksi pencatatan dan reklasifikasi keluar.

- **Alat Keselamatan Kerja (3.15)**

Saldo Alat Keselamatan Kerja pada BPS Per 31 Desember 2023 sebagai berikut:

Uraian	Intrakomptabel		Ekstrakomptabel		Gabungan	
	unit	(Rp.)	unit	(Rp.)	unit	(Rp.)
Saldo Awal	24	24.039.122	1	861900	25	24.901.022
Mutasi Tambah	75	974.155.686	19	16.259.000	94	990.414.686
Mutasi Kurang	(47)	(534.954.300)	(14)	(11.759.000)	(61)	(546.713.300)
Saldo 31 Desember 2023	**52**	**463.240.508**	**6**	**5.361.900**	**58**	**468.602.408**

Mutasi Tambah Alat Keselamatan Kerja meliputi:

Uraian Jenis Transaksi	Intrakomptabel	Ekstrakomptabel
	(Rp)	(Rp)
Pembelian	974.155.686	16.259.000
Jumlah	**974.155.686**	**16.259.000**

Mutasi Kurang Alat Keseamatan Kerja tersebut meliputi:

Uraian Jenis Transaksi	Intrakomptabel	Ekstrakomptabel
	(Rp)	(Rp)
Reklasifikasi Keluar	(534.954.300)	(11.759.000)
Jumlah	(534.954.300)	(11.759.000)

Beberapa penjelasan terkait Alat Keselamatan Kerja (3.15) sebagai berikut:

- Pencatatan BMN pada kelompok barang alat keselamatan kerja terjadi karena kesalahan pemilihan kode barang pada saat input perolehan BMN pada SAKTI berupa:
    1. Air Conditioning (AC),
    2. Alat Pelindung Lainnya,
    3. Closed Circuit Television (CCTV),
    4. Genset, dan
    5. P3K Advanced / Extended Care.

  Atas kesalahan tersebut, beberapa sudah dilakukan reklasifikasi kode barang.
- Satker BPS Kab. Aceh Jaya, Kab. Mesuji, Kab. Poso, Provinsi Papua, Kab. Jayawijaya, Kab. Sarmi, dan Kab. Yahukimo belum melakukan reklasifikasi atas Air Conditioning (AC), Closed Circuit Television (CCTV), dan Genset sehingga masih menjadi saldo sampai dengan 31 Desember 2023.
- Pada Satker Pusdiklat BPS melakukan pembelian 5 unit kursi taman yang dicatat sebagai Tenda dan belum dilakukan reklasifikasi sehingga masih menjadi saldo Alat Keselamatan Kerja (3.15) sampai dengan 31 Desember 2023.

- **Alat Peraga (3.16)**

Saldo Peraga pada BPS Per 31 Desember 2023 sebagai berikut:

Uraian	Intrakomptabel		Ekstrakomptabel		Gabungan	
	unit	**(Rp.)**	unit	**(Rp.)**	unit	**(Rp.)**
Saldo Awal	0	0	0	0	0	0
Mutasi Tambah	0	0	518	2.745.400	518	2.745.400
Mutasi Kurang	0	0	(518)	(2.745.400)	(518)	(2.745.400)
Saldo 31 Desember 2023	**0**	**0**	**0**	**0**	**0**	**0**

Mutasi Tambah Alat Peraga meliputi:

Uraian Jenis Transaksi	Intrakomptabel	Ekstrakomptabel
	(Rp)	(Rp)
Pembelian	-	2.745.400
Jumlah	**-**	**2.745.400**

Mutasi Kurang Alat Peraga tersebut meliputi:

Uraian Jenis Transaksi	Intrakomptabel	Ekstrakomptabel
	(Rp)	(Rp)
Reklasifikasi Keluar ke Persediaan	-	(2.745.400)
Jumlah	**-**	**(2.745.400)**

Pencatatan BMN pada kelompok barang alat peraga terjadi karena kesalahan pemilihan kode barang pada saat input perolehan BMN pada SAKTI berupa Alat Peraga Pelatihan Lainnya. Atas kesalahan tersebut, BPS Provinsi Sulawesi Tengah sudah melakukan reklasifikasi keluar ke persediaan.

- **Peralatan Proses/Produksi (3.17)**

Saldo Peralatan Proses/Produksi pada BPS Per 31 Desember 2023 sebagai berikut:

Uraian	Intrakomptabel		Ekstrakomptabel		Gabungan	
	unit	(Rp.)	unit	(Rp.)	unit	(Rp.)
Saldo Awal	50	60.775.000	0	0	50	60.775.000
Mutasi Tambah	0	0	1	899.900	1	899.900
Mutasi Kurang	0	0	(1)	(899.900)	(1)	(899.900)
Saldo 31 Desember 2023	**50**	**60.775.000**	**0**	**0**	**50**	**60.775.000**

Mutasi Tambah Peralatan proses/Produksi meliputi:

Uraian Jenis Transaksi	Intrakomptabel	Ekstrakomptabel
	(Rp)	(Rp)
Pembelian	-	899.900
Jumlah	**-**	**899.900**

Mutasi Kurang Peralatan proses/Produksi tersebut meliputi:

Uraian Jenis Transaksi	Intrakomptabel	Ekstrakomptabel
	(Rp)	(Rp)
Reklasifikasi Keluar	-	(899.900)
Jumlah	**-**	**(899.900)**

Pencatatan BMN pada kelompok barang peralatan proses/produksi terjadi karena kesalahan pemilihan kode barang pada saat input perolehan BMN pada SAKTI berupa Steam Jet Ejector. Atas kesalahan tersebut, BPS Kab. Serdang Bedagai sudah melakukan reklasifikasi keluar.

- **Rambu-rambu Lalu Lintas Darat (3.18)**

Saldo Rambu-rambu Lalu Lintas Darat pada BPS Per 31 Desember 2023 sebagai berikut:

Uraian	Intrakomptabel		Ekstrakomptabel		Gabungan	
	unit	(Rp.)	unit	(Rp.)	unit	(Rp.)
Saldo Awal	0	0	1	875.000	1	875.000
Mutasi Tambah	0	0	0	0	0	0
Mutasi Kurang	0	0	0	0	0	0
Saldo 30 Desember 2023	**0**	**0**	**1**	**875.000**	**1**	**875.000**

BPS Kabupaen Trenggalek terdapat pembelian cermin cembung (kategori rambu-rambu 3.05) pada tahun 2022 yang dicatat sebagai Outdoor Convex Mirror 600 mm dan belum dilakukan reklasifikasi sehingga masih menjadi saldo Rambu-rambu Lalu Lintas Darat (3.18) sampai dengan 31 Desember 2023.

- **Peralatan Olah Raga (3.19)**

Saldo Peralatan Olah Raga pada BPS per 31 Desember 2023 sebagai berikut:

Uraian	Intrakomptabel		Ekstrakomptabel		Gabungan	
	unit	(Rp.)	unit	(Rp.)	unit	(Rp.)
Saldo Awal	80	649.650.000	5	529.650	85	650.179.650
Mutasi Tambah	4	44.500.000	10	3.517.000	14	48.017.000
Mutasi Kurang	(3)	(6.300.000)	-	-	(3)	(6.300.000)
Saldo 31 Desember	**81**	**687.850.000**	**15**	**4.046.650**	**96**	**691.896.650**

Mutasi Tambah Peralatan Olahraga tersebut meliputi:

Uraian Jenis Transaksi	Intrakomptabel	Ekstrakomptabel
	(Rp)	(Rp)
Pembelian	38.850.000	3.517.000
Perolehan Lainnya	5.650.000	
Jumlah	**44.500.000**	**3.517.000**

Mutasi Kurang Peralatan Olahraga tersebut meliputi:

Uraian Jenis Transaksi	Intrakomptabel	Ekstrakomptabel
	(Rp)	(Rp)
Penghapusan	-	-
Penghentiaan Aset Dari Penggunaan	(6.300.000)	-
Jumlah	**(6.300.000)**	**-**

Peralatan Olah Raga yang statusnya dihentikan dari penggunaan operasional pemerintah adalah 3 unit/Rp658.000,-.

Akumulasi Penyusutan Peralatan dan Mesin pada BPS Per 31 Desember 2023 sebagai berikut:

Akumulasi Penyusutan Peralatan dan Mesin pada BPS Per 31 Desember 2023 sebagai berikut:

KELOMPOK BARANG		INTRAKOMPTABEL				
KODE	URAIAN	NILAI PEROLEHAN	AKUMULASI PENYUSUTAN			NILAI BUKU
			SALDO AWAL	MUTASI PENYUSUTAN	TOTAL	
132111	**Peralatan dan Mesin**	**2.183.242.910.532**	**(1.848.768.918.546)**	**2.100.286.106**	**(1.846.668.632.440)**	**336.574.278.092**
30103	ALAT BANTU	89.816.212.319	(76.138.282.178)	2.694.171.229	(73.444.110.949)	16.372.101.370
30201	ALAT ANGKUTAN DARAT BERMOTOR	322.600.542.977	(310.917.796.479)	44.535.926.791	(266.381.869.688)	56.218.673.289
30202	ALAT ANGKUTAN DARAT TAK BERMOTOR	279.973.349	(257.571.162)	(14.377.937)	(271.949.099)	8.024.250
30203	ALAT ANGKUTAN APUNG BERMOTOR	74.250.000	(74.250.000)	-	(74.250.000)	-
30301	ALAT BENGKEL BERMESIN	2.494.118.238	(365.889.595)	(599.070.561)	(964.960.156)	1.529.158.082
30302	ALAT BENGKEL TAK BERMESIN	935.983.325	(933.074.838)	12.408.280	(920.666.558)	15.316.767
30303	ALAT UKUR	4.085.541.395	(4.524.419.115)	767.547.301	(3.756.871.814)	328.669.581
30401	ALAT PENGOLAHAN	19.465.213.593	(16.511.277.822)	(644.049.331)	(17.155.327.153)	2.309.886.440
30501	ALAT KANTOR	116.059.902.153	(108.932.856.121)	768.040.000	(108.164.816.121)	7.895.086.032
30502	ALAT RUMAH TANGGA	311.186.576.485	(256.726.856.898)	(15.592.347.701)	(272.319.204.599)	38.867.371.886
30601	ALAT STUDIO	73.835.109.347	(53.223.033.095)	(2.709.620.949)	(55.932.654.044)	17.902.455.303
30602	ALAT KOMUNIKASI	3.990.868.384	(3.765.261.665)	60.693.027	(3.704.568.638)	286.299.746
30603	PERALATAN PEMANCAR	4.207.278.180	(1.873.925.345)	(206.454.160)	(2.080.379.505)	2.126.898.675
30701	ALAT KEDOKTERAN	3.340.574.762	(1.679.553.116)	(556.562.810)	(2.236.115.926)	1.104.458.836
30702	ALAT KESEHATAN UMUM	13.160.000	(13.160.000)	-	(13.160.000)	-
30801	UNIT ALAT LABORATORIUM	8.432.435.564	(937.500)	(526.089.736)	(527.027.236)	7.905.408.328
30802	UNIT ALAT LABORATORIUM KIMIA NUKLIR	-	-	-	-	-
30803	ALAT LABORATORIUM FISIKA NUKLIR/ELEKTRONIKA	160.314.000	-	(5.343.811)	(5.343.811)	154.970.189
30806	ALAT LABORATORIUM LINGKUNGAN HIDUP	-	(326.954)	326.954	-	-
30807	PERALATAN LABORATORIUM HYDRODINAMICA	-	-	-	-	-
30904	ALAT KHUSUS KEPOLISIAN	28.629.392	-	(3.578.674)	(3.578.674)	25.050.718
31001	KOMPUTER UNIT	529.895.401.412	(368.911.652.249)	(27.142.571.890)	(396.054.224.139)	133.841.177.273
31002	PERALATAN KOMPUTER	691.143.286.560	(643.255.608.526)	1.348.023.005	(641.907.585.521)	49.235.701.039
31202	ALAT PENGEBORAN NON MESIN	-	-	-	-	-
31301	SUMUR	-	-	-	-	-
31503	ALAT SAR	27.755.122	(13.257.372)	(4.283.500)	(17.540.872)	10.214.250
31504	ALAT KERJA PENERBANGAN	435.485.386	(460.000)	(21.314.270)	(21.774.270)	413.711.116
31701	UNIT PERALATAN PROSES/PRODUKSI	60.775.000	(60.775.000)	-	(60.775.000)	-
31901	PERALATAN OLAH RAGA	687.850.000	(588.693.516)	(57.201.987)	(645.895.503)	41.954.497

KELOMPOK BARANG		EKSTRAKOMPTABEL				
KODE	URAIAN	NILAI PEROLEHAN	AKUMULASI PENYUSUTAN			NILAI BUKU
			SALDO AWAL	MUTASI PENYUSUTAN	TOTAL	
132111	**Peralatan dan Mesin**	**23.263.427.460**	**(10.471.029.202)**	**(3.499.854.564)**	**(13.970.883.766)**	**9.292.543.694**
30101	ALAT BESAR DARAT	-	-	-	-	-
30103	ALAT BANTU	32.135.450	(5.737.150)	(3.544.464)	(9.281.614)	22.853.836
30201	ALAT ANGKUTAN DARAT BERMOTOR	-	(1)	1	-	-
30202	ALAT ANGKUTAN DARAT TAK BERMOTOR	56.099.644	(25.783.652)	(15.040.912)	(40.824.564)	15.275.080
30204	ALAT ANGKUTAN APUNG TAK BERMOTOR	1.603.500	(1.336.250)	(267.250)	(1.603.500)	-
30301	ALAT BENGKEL BERMESIN	37.847.226	(2.912.035)	(3.753.896)	(6.665.931)	31.181.295
30302	ALAT BENGKEL TAK BERMESIN	199.046.375	(50.355.216)	(30.968.380)	(81.323.596)	117.722.779
30303	ALAT UKUR	85.565.851	(27.678.695)	(9.543.032)	(37.221.727)	48.344.124
30401	ALAT PENGOLAHAN	218.247.980	(63.907.858)	(49.832.834)	(113.740.692)	104.507.288
30501	ALAT KANTOR	2.541.589.351	(1.009.358.069)	(378.473.212)	(1.387.831.281)	1.153.758.070
30502	ALAT RUMAH TANGGA	13.609.379.245	(5.612.414.395)	(1.978.036.880)	(7.590.451.275)	6.018.927.970
30601	ALAT STUDIO	4.245.526.263	(2.668.099.249)	(666.802.331)	(3.334.901.580)	910.624.683
30602	ALAT KOMUNIKASI	260.506.874	(203.231.171)	(14.722.838)	(217.954.009)	42.552.865
30603	PERALATAN PEMANCAR	6.386.800	(42.500)	(539.336)	(581.836)	5.804.964
30604	PERALATAN KOMUNIKASI NAVIGASI	293.644	(176.186)	(19.576)	(195.762)	97.882
30701	ALAT KEDOKTERAN	187.714.273	(37.737.563)	(25.184.555)	(62.922.118)	124.792.155
30702	ALAT KESEHATAN UMUM	2.772.600	(530.000)	(554.520)	(1.084.520)	1.688.080
30801	UNIT ALAT LABORATORIUM	18.466.500	(296.875)	(1.477.907)	(1.774.782)	16.691.718
30803	ALAT LABORATORIUM FISIKA NUKLIR/ELEKTRONIKA	-	-	-	-	-
30806	ALAT LABORATORIUM LINGKUNGAN HIDUP	70.000	-	(5.000)	(5.000)	65.000
30807	PERALATAN LABORATORIUM HYDRODINAMICA	-	(120.600)	120.600	-	-
30902	PERSENJATAAN NON SENJATA API	899.000	-	(299.666)	(299.666)	599.334
30904	ALAT KHUSUS KEPOLISIAN	5.140.000	(1.133.750)	310.000	(823.750)	4.316.250
31001	KOMPUTER UNIT	9.690.700	(3.922.763)	(1.846.800)	(5.769.563)	3.921.137
31002	PERALATAN KOMPUTER	1.734.112.634	(755.447.599)	(317.838.492)	(1.073.286.091)	660.826.543
31102	ALAT EKSPLORASI GEOFISIKA	50.000	-	(2.500)	(2.500)	47.500
31502	ALAT PELINDUNG	-	-	-	-	-
31503	ALAT SAR	861.900	(215.475)	(430.950)	(646.425)	215.475
31504	ALAT KERJA PENERBANGAN	4.500.000	-	(225.000)	(225.000)	4.275.000
31601	ALAT PERAGA PELATIHAN DAN PERCONTOHAN	-	-	-	-	-
31701	UNIT PERALATAN PROSES/PRODUKSI	-	-	-	-	-
31801	RAMBU-RAMBU LALU LINTAS DARAT	875.000	(62.500)	(125.000)	(187.500)	687.500
31901	PERALATAN OLAH RAGA	4.046.650	(529.650)	(749.834)	(1.279.484)	2.767.166

d. Gedung dan Bangunan

Saldo Gedung dan Bangunan pada BPS Per 31 Desember 2023 sebagai berikut:

Uraian	Intrakomptabel		Ekstrakomptabel		Gabungan	
	unit	(Rp.)	unit	(Rp.)	unit	(Rp.)
Saldo Awal	2.615	1.977.048.451.023	61	723.401.555	2.676	1.977.771.852.578
Mutasi Tambah	177	104.025.207.093	26	442.723.205	203	104.467.930.298
Mutasi Kurang	(149)	(50.257.171.961)	(11)	(123.076.100)	(160)	(50.380.248.061)
Saldo 31 Desember 2023	**2.643**	**2.030.816.486.155**	**76**	**1.043.048.660**	**2.719**	**2.031.859.534.815**

Rincian mutasi Gedung dan Bangunan per bidang barang adalah sebagai berikut:

- **Bangunan Gedung (4.01)**

  Saldo Bangunan Gedung pada BPS Per 31 Desember 2023 sebagai berikut:

Uraian	Intrakomptabel		Ekstrakomptabel		Gabungan	
	unit	(Rp.)	unit	(Rp.)	unit	(Rp.)
Saldo Awal	1.954	1.858.849.654.399	54	678.299.513	2.008	1.859.527.953.912
Mutasi Tambah	158	97.138.873.074	18	343.646.571	176	97.482.519.645
Mutasi Kurang	(146)	(49.804.541.195)	(2)	(13.999.966)	(148)	(49.818.541.161)
Saldo 31 Desmber 2023	**1.966**	**1.906.183.986.278**	**70**	**1.007.946.118**	**2.036**	**1.907.191.932.396**

Mutasi Tambah Bangunan Gedung tersebut meliputi:

Uraian Jenis Transaksi	Intrakomptabel	Ekstrakomptabel
	(Rp)	(Rp)
Saldo Awal	607.292.800	-
Pembelian	2.605.405.121	276.234.970
Transfer Masuk	79.847.000	-
Hibah Masuk	48.000.000	1
Penyelesaian Pembangunan Dengan KDP	20.264.607.603	-
Reklasifikasi Masuk	23.573.673.048	-
Perolehan Lainnya	79.847.000	47.411.600
Penyelesaian Pembangunan Langsung	-	20.000.000
Reklasifikasi Masuk dari Persediaan	224.027.000	-
Pengembangan Nilai Aset (Langsung)	1.569.133.497	-
Koreksi Pencatatan Nilai Bertambah	2.234.689.369	-
Pengembangan Melalui KDP	43.954.439.524	-
Koreksi Susulan	269.447.112	-
Penggunaan kembali BMN yang sudah dihentikan penggunaan aktif	1.628.464.000	-
Jumlah	**97.138.873.074**	**343.646.571**

Mutasi Kurang Bangunan Gedung tersebut meliputi:

Uraian Jenis Transaksi	Intrakomptabel	Ekstrakomptabel
	(Rp)	(Rp)
Koreksi Pencatatan Nilai Berkurang	(13.524.565.702)	-
Transfer Keluar	(432.808.000)	-
Hibah Keluar	(1.373.260.000)	-
Reklasifikasi Keluar	(22.305.908.240)	-
Koreksi Pencatatan	(2.246.144.853)	(13.999.966)
Reklasifikasi Keluar ke Persediaan	(224.027.000)	-
Penghentiaan Aset Dari Penggunaan	(9.697.827.400)	-
Jumlah	**(49.804.541.195)**	**(13.999.966)**

Penjelasan khusus terkait mutasi BMN berupa Gedung dan Bangunan (401) antar lain

- Pada Tahun Anggaran 2023, terdapat mutasi BMN berupa tanah yang berasal dari Hibah, baik Hibah Masuk maupun Hibah Keluar (terlampir)
- Terdapat kesalahan pemilihan transaksi pada Hibah Keluar Tanah di BPS Kab. Bogor yang dicatat dengan menggunakan transaksi Penghapusan (301)
- Bangunan Gedung yang statusnya dihentikan dari penggunaan operasional pemerintah adalah 51 unit senilai Rp8.969.794.197,-.

- **Tugu Titik Kontrol/Pasti (4.04)**

Saldo Tugu Titik Kontrol/Pasti pada BPS Per 31 Desember 2023 sebagai berikut:

Uraian	Intrakomptabel		Ekstrakomptabel		Gabungan	
	unit	(Rp.)	unit	(Rp.)	unit	(Rp.)
Saldo Awal	661	118.198.796.624	7	45.102.042	668	118.243.898.666
Mutasi Tambah	19	6.886.334.019	8	99.076.634	27	6.985.410.653
Mutasi Kurang	(3)	(452.630.766)	(9)	(109.076.134)	(12)	(561.706.900)
Saldo 31 Desember 2023	**677**	**124.632.499.877**	**6**	**35.102.542**	**683**	**124.667.602.419**

Mutasi Tambah Tugu Titik Kontrol/Pasti meliputi:

Uraian Jenis Transaksi	Intrakomptabel	Ekstrakomptabel
	(Rp)	(Rp)
Pembelian	476.385.705	52.345.492
Penyelesaian Pembangunan Dengan KDP	2.293.568.132	36.731.642
Penyelesaian Pembangunan Langsung	1.254.578.597	-
Pengembangan Nilai Aset (Langsung)	410.791.000	-
Koreksi Pencatatan Nilai Bertambah	892.064.981	-
Pengembangan Melalui KDP	1.122.349.604	-
Penggunaan kembali BMN yang sudah dihentikan penggunaan aktif	436.596.000	9.999.500
Jumlah	**6.886.334.019**	**99.076.634**

Mutasi Kurang Tugu Titik Kontrol/Pasti tersebut meliputi:

Uraian Jenis Transaksi	Intrakomptabel	Ekstrakomptabel
	(Rp)	(Rp)
Koreksi Pencatatan Nilai Berkurang	(209.469.766)	-
Transfer Keluar	(141.396.000)	-
Koreksi Pencatatan	(101.765.000)	(52.345.492)
Penghentiaan Aset Dari Penggunaan	-	(56.730.642)
Jumlah	**(452.630.766)**	**(109.076.134)**

Tugu Titik Kontrol/Pasti yang statusnya dihentikan dari penggunaan operasional pemerintah adalah 7 unit senilai Rp700.080.500,-.

Akumulasi Penyusutan Gedung dan Bangunan pada BPS Per 31 Desember 2023 sebagai berikut:

Kelompok Barang		INTRAKOMPTABEL				
		Nilai Perolehan	Saldo Awal	Mutasi Penyusutan	Akumulasi Penyusutan	Nilai Buku
133111	**GEDUNG DAN BANGUNAN**	**2.031.913.807.645**	**(324.556.339.176)**	**(57.784.152.137)**	**(382.340.491.313)**	**1.649.573.316.332**
40101	BANGUNAN GEDUNG TEMPAT KERJA	1.656.322.740.764,	(273.942.896.366)	(48.824.087.906)	(322.766.984.272)	1.333.555.756.492
40102	BANGUNAN GEDUNG TEMPAT TINGGAL	250.958.567.004,	(36.469.223.097)	(6.179.419.803)	(42.648.642.900)	208.309.924.104
40401	TUGU/TANDA BATAS	124.632.499.877,	(14.144.219.713)	(2.780.644.428)	(16.924.864.141)	107.707.635.736

Kelompok Barang		EKSTRAKOMPTABEL				
		Nilai Perolehan	Saldo Awal	Mutasi Penyusutan	Akumulasi Penyusutan	Nilai Buku
133111	**GEDUNG DAN BANGUNAN**	**1.043.048.660**	**(52.701.040)**	**(17.076.464)**	**(69.777.504)**	**973.271.156**
40101	BANGUNAN GEDUNG TEMPAT KERJA	1.007.946.118,	(44.948.200)	(18.374.313)	(63.322.513)	944.623.605
40401	TUGU/TANDA BATAS	35.102.542,	(7.752.840)	1.297.849	(6.454.991)	28.647.551

e. Irigasi dan Jaringan

Saldo Aset Tetap Lainnya pada BPS Per 31 Desember 2023 sebagai berikut:

Uraian	Intrakomptabel		Ekstrakomptabel		Gabungan	
	unit	(Rp.)	unit	(Rp.)	unit	(Rp.)
Saldo Awal	0	0	0	0	0	0
Mutasi Tambah	1	3.885.000	0	0	1	3.885.000
Mutasi Kurang	(1)	(3.885.000)	0	0	(1)	(3.885.000)
Saldo 31 Desember 2023	**-**	**-**	**-**	**-**	**-**	**-**

Mutasi Tambah Irigasi dan Jaringan tersebut meliputi:

Uraian Jenis Transaksi	Intrakomptabel	Ekstrakomptabel
	(Rp)	(Rp)
Pembelian	3.885.000	-
Jumlah	**3.885.000**	**-**

Mutasi Kurang Irigasi dan Jaringan tersebut meliputi:

Uraian Jenis Transaksi	Intrakomptabel	Ekstrakomptabel
	(Rp)	(Rp)
Koreksi Pencatatan	(3.885.000)	-
Jumlah	**(3.885.000)**	**-**

Pencatatan BMN pada kelompok barang Irigasi dan Jaringan terjadi karena kesalahan pemilihan kode barang pada saat input perolehan BMN pada SAKTI berupa Bak Penyimpanan/Tower Air Baku. Atas kesalahan tersebut, BPS Kab. Jembrana sudah melakukan koreksi pencatatan.

f. Aset Tetap Renovasi

Saldo Aset Tetap Renovasi pada BPS Per 31 Desember 2023 sebagai berikut:

Uraian	Intrakomptabel		Ekstrakomptabel		Gabungan	
	unit	(Rp.)	unit	(Rp.)	unit	(Rp.)
Saldo Awal	1	837.000.000	0	0	1	837.000.000
Mutasi Tambah	0	0	0	0	-	0
Mutasi Kurang	0	0	0	0	-	-
Saldo 31 Desember 2023	**1**	**837.000.000**	**-**	**-**	**1**	**837.000.000**

Saldo Aset Tetap Renovasi merupakan realisasi Belanja Modal Tahun anggaran 2019 di BPS Kab. Sarmi berupa pematangan (pengurugan) tanah milik Pemerintah Daerah setempat yang belom dilakukan hibah atas penambahan nilai tanah

g. Aset Tetap Lainnya

Saldo Aset Tetap Lainnya pada BPS Per 31 Desember 2023 sebagai berikut:

Uraian	Intrakomptabel		Ekstrakomptabel		Gabungan	
	unit	(Rp.)	unit	(Rp.)	unit	(Rp.)
Saldo Awal	563.262	41.945.106.086	367	17.231.000	563.629	41.962.337.086
Mutasi Tambah	31.488	2.978.469.738	0	0	31.488	2.978.469.738
Mutasi Kurang	(110.290)	(7.543.535.674)	(14)	(688.000)	(110.304)	(7.544.223.674)
Saldo 31 Desember 2023	**484.460**	**37.380.040.150**	**353**	**16.543.000**	**484.813**	**37.396.583.150**

Rincian mutasi Aset Tetap Lainnya per bidang barang adalah sebagai berikut:

- **Bahan Perpustakaan (6.01)**

Saldo Bahan Perpustakaan pada BPS Per 31 Desember 2023 sebagai berikut:

Uraian	Intrakomptabel		Ekstrakomptabel		Gabungan	
	unit	(Rp.)	unit	(Rp.)	unit	(Rp.)
Saldo Awal	563.249	41.701.004.376	367	17.231.000	563.616	41.718.235.376
Mutasi Tambah	31.488	2.978.469.738	-	-	31.488	2.978.469.738
Mutasi Kurang	(110.290)	(7.543.535.674)	(14)	(688.000)	(110.304)	(7.544.223.674)
Saldo 31 Desember 2023	**484.447**	**37.135.938.440**	**353**	**16.543.000**	**484.800**	**37.152.481.440**

Mutasi Tambah Bahan Perpustakaan tersebut meliputi:

Uraian Jenis Transaksi	Intrakomptabel	Ekstrakomptabel
	(Rp)	(Rp)
Saldo Awal	2.299.631	-
Pembelian	57.211.000	-
Transfer Masuk	7.229.300	-
Pembatalan Penghapusan	19.150.889	-
Reklasifikasi Masuk	14.230.000	-
Perolehan Lainnya	8.782.684	-
Reklasifikasi Masuk dari Persediaan	1.096.247.994	-
Koreksi Pencatatan Nilai Bertambah	7.658.020	-
Penggunaan kembali BMN yang sudah dihentikan penggunaan aktif	1.765.660.220	-
Jumlah	**2.978.469.738**	**-**

Mutasi Kurang Bahan Perpustakaan tersebut meliputi:

Uraian Jenis Transaksi	Intrakomptabel	Ekstrakomptabel
	(Rp)	(Rp)
Koreksi Manual	(1.573.000)	-
Koreksi Susulan	(178.000.000)	-
Penghapusan	-	-
Transfer Keluar	(7.229.300)	-
Reklasifikasi Keluar	(14.230.000)	-
Koreksi Pencatatan	(11.125.441)	-
Reklasifikasi Keluar ke Persediaan	(127.345.109)	-
Penghentiaan Aset Dari Penggunaan	(7.204.032.824)	(688.000)
Jumlah	**(7.543.535.674)**	**(688.000)**

Bahan Perpustakaan yang statusnya dihentikan dari penggunaan operasional pemerintah adalah 49.440 unit senilai Rp3.112.799.074,-.

- **Barang Bercorak Kesenian/Kebudayaan/Olahraga (6.02)**

Saldo Barang Bercorak Kesenian/Kebudayaan/Olahraga pada BPS Per 31 Desember 2023 sebagai berikut:

Uraian	Intrakomptabel		Ekstrakomptabel		Gabungan	
	unit	(Rp.)	unit	(Rp.)	unit	(Rp.)
Saldo Awal	13	244.101.710	0	0	13	244.101.710
Mutasi Tambah	0	0	0	0	0	0
Mutasi Kurang	0	0	0	0	0	0
Saldo 31 Desember 2023	**13**	**244.101.710**	**0**	**0**	**13**	**244.101.710**

h. Kontruksi Dalam Pengerjaan (KDP)

Saldo Kontruksi Dalam Pengerjaan (KDP) pada BPS Per 31 Desember 2023 sebesar Rp33.118.386.227,-. Jumlah tersebut terdiri dari saldo Awal Tahun 2022 adalah Rp196.000.000,- mutasi tambah Rp105.233.761.269,- dan mutasi kurang Rp100.134.952.320,-

Mutasi Tambah Kontruksi Dalam Pengerjaan (KDP) tersebut meliputi:

Uraian Jenis Transaksi	Intrakomptabel	Ekstrakomptabel
	(Rp)	(Rp)
Saldo Awal KDP	196.000.000	0
Perolehan/Penambahan KDP	16.209.116.550	0
Pengembangan KDP	74.931.962.156	0
Koreksi Nilai KDP Bertambah	6.205.402.616	0
Perolehan Lainnya KDP	7.452.914.047	0
Reklasifikasi Masuk KDP	238.365.900	0
Jumlah	**105.233.761.269**	**0**

Mutasi Kurang Kontruksi Dalam Pengerjaan (KDP) tersebut meliputi:

Uraian Jenis Transaksi	Intrakomptabel	Ekstrakomptabel
	(Rp)	(Rp)
Penghapusan/Penghentian KDP	(74.408.702)	0
Reklasifikasi Keluar KDP	(238.365.900)	0
Koreksi Pencatatan KDP	(6.919.060.154)	0
Koreksi Nilai KDP Berkurang	(6.885.409.756)	0
Reklasifikasi KDP menjadi Barang Jadi	(86.017.707.808)	0
Jumlah	**(100.134.952.320)**	**0**

Saldo Konstruksi Dalam Pengerjaan Pengerjaan Per 31 Desember 2023:

LOKASI/WILAYAH		SALDO KONSTRUKSI DALAM PENGERJAAN PER 31 DESEMBER 2023
0199	Bps Pusat	228.396.800
2	Jawa Barat	942.003.062
5	Jawa Timur	1.965.141.618
7	Sumatera Utara	3.102.586.812
8	Sumaera Barat	1.467.154.928
11	Sumatera Selatan	1.897.347.784
12	Lampung	1.139.298.250
14	Kalimantan Tengah	2.278.630.029
16	Kalimantan Timur	3.523.798.648
17	Sulawesi Utara	2.492.833.732
18	Sulawesi Tengah	1.442.450.161
19	Sulawesi Selatan	233.880.675
25	Papua	371.995.152
30	Kepulauan Bangka Belitung	2.210.081.068
35	Kalimantan Utara	10.145.561.868
	TOTAL	**33.441.160.587**

Rinci Konstruksi Dalam Pengerjaan sebagaimana pada Lampiran CaLBMN ini.

i. Aset Lainnya

1) Saldo Aset lainnya pada BPS Per 31 Desember 2023 sebagai berikut:

- **Aset Tak Berwujud**

  Saldo Aset Tak Berwujud pada BPS Per 31 Desember 2023 sebesar Rp409.256.575.075,-.

Uraian	ATB	
	unit	(Rp.)
Saldo Awal	21.162	390.531.435.503
Mutasi Tambah	84	19.257.192.500
Mutasi Kurang	(62)	(532.052.928)
Saldo 31 Desember 2023	**21.184**	**409.256.575.075**

Mutasi Tambah Aset Tak Berwujud tersebut meliputi:

Uraian Jenis Transaksi	ATB
	(Rp)
Pembelian	17.251.789.000
Transfer Masuk	89.950.000
Penggunaan kembali BMN yang sudah dihentikan penggunaan aktif	1.915.453.500
Jumlah	**19.257.192.500**

Mutasi Kurang Aset Tak Berwujud tersebut meliputi:

Uraian Jenis Transaksi	ATB
	(Rp)
Transfer Keluar	(89.950.000)
Reklasifikasi Keluar	(69.630.000)
Penghentiaan Aset Dari Penggunaan	(372.472.928)
Jumlah	**(532.052.928)**

Masa manfaat atas Barang Milik Negara berupa Aset Tak Berwujud merupakan masa manfaat terbatas yang digunakan dalam rangka amortisasi Barang Milik Negara berupa Aset Tak Berwujud sebagaimana ditetapkan melalui Keputusan Menteri Keuangan Nomor 295/KMK.6/2019 tentang Tabel Masa Manfaat Dalam Rangka Penyusutan Barang Milik Negara berupa Aset Tetap pada Entitas Pemerintah Pusat, dan Keputusan Menteri Keuangan Nomor Nomor 81/KM.6/2018 tentang Perubahan Atas Keputusan Menteri Keuangan Nomor 620/KM.6/2015 tentang Masa Manfaat Dalam Rangka Amortisasi Barang Milik Negara Berupa Aset Tak Berwujud Pada Entitas Pemerintah Pusat. Amortisasi atas Barang Milik Negara berupa Aset Tak Berwujud pada Entitas Pemerintah Pusat dilaksanakan dengan menggunakan metode garis lurus.

Nilai perolehan bruto atas Aset Tak Berwujud disajikan berdasarkan jenis Aset Tak Berwujud yang memiliki masa manfaat terbatas sebagaimana ditetapkan pada Keputusan Menteri Keuangan Nomor 216/KM.6/2021 tentang Perubahan Kesebelas Atas Peraturan Menteri Keuangan Nomor 29/PMK.06/2010 tentang Penggolongan dan Kodefikasi Barang Milik Negara.

- **Aset Tak Berwujud Yang Dihentikan Penggunaannya dari Operasional Pemerintah**

Saldo Aset Tak Berwujud Yang Dihentikan Penggunaannya dari Operasional Pemerintah pada BPS Per 31 Desember 2023 sebagai berikut:

Uraian	ATB	
	unit	(Rp.)
Saldo Awal	244	6.191.937.882
Mutasi Tambah	56	430.297.928
Mutasi Kurang	(158)	(2.723.185.585)
Saldo 31 Desember 2023	**142**	**3.899.050.225**

Mutasi Tambah Aset Tak Berwujud yang dihentikan Penggunaanya tersebut meliputi:

Uraian Jenis Transaksi	ATB Dihentikan Penggunaannya
	(Rp)
Reklasifikasi Dari Aset Tetap ke Aset Lainnya	372.472.928
Pencatatan Pembatalan Barang Yang Mau Dihapuskan	57.825.000
Jumlah	**430.297.928**

Mutasi Kurang Aset Tak Berwujud yang dihentikan Penggunaanya tersebut meliputi:

Uraian Jenis Transaksi	ATB Dihentikan Penggunaannya
	(Rp)
Reklasifikasi Dari Aset Lainnya ke Aset Tetap	(1.915.453.500)
Penghapusan	(2.673.000)
Pencatatan Barang Yang Mau Dihapuskan	(805.059.085)
Jumlah	**(2.723.185.585)**

- **Amortisasi Aset Tak berwujud**

Akumulasi Amortisasi Aset Tak berwujud pada BPS Per 31 Desember 2023 sebagai berikut:

KELOMPOK BARANG		SALDO 31 DESEMBER 2023 - UNAUDITED					
KODE	URAIAN	KUANTITAS	NILAI PEROLEHAN	AKUMULASI AMORTISASI			NILAI BUKU
				SALDO AWAL	MUTASI AMORTISASI	TOTAL	
162151	**Software**	**9.791**	**312.169.757.032**	**(264.137.950.125)**	**(28.399.566.539)**	**(292.537.516.664)**	**19.632.240.368**
80101	ASET TAK BERWUJUD	9.791	312.169.757.032	(264.137.950.125)	(28.399.566.539)	(292.537.516.664)	19.632.240.368
162161	**Lisensi**	**11.393**	**97.086.818.043**	**(95.863.893.187)**	**(453.304.763)**	**(96.317.197.950)**	**769.620.093**
80101	ASET TAK BERWUJUD	11.393	97.086.818.043	(95.863.893.187)	(453.304.763)	(96.317.197.950)	769.620.093
166113	**Aset Tak Berwujud yang tidak digunakan dalam Operasional Pemerintahan**	**142**	**3.899.050.225**	**(6.061.372.132)**	**2.181.811.707**	**(3.879.560.425)**	**19.489.800**
80101	ASET TAK BERWUJUD	142	3.899.050.225	(6.061.372.132)	2.181.811.707	(3.879.560.425)	19.489.800

- **BMN Yang Dihentikan Penggunaannya dari Operasional Pemerintah**

  Saldo BMN Yang Dihentikan Penggunaannya dari Operasional Pemerintah pada BPS Per 31 Desember 2023 sebagai berikut :

Uraian	Intrakomptabel		Ekstrakomptabel		Gabungan	
	unit	(Rp.)	unit	(Rp.)	unit	(Rp.)
Saldo Awal	294.865	280.785.777.826	8.560	1.060.154.020	303.425	281.845.931.846
Mutasi Tambah	127.903	199.429.819.680	1.656	682.676.419	129.559	200.112.496.099
Mutasi Kurang	(355.121)	(343.520.693.308)	(9.032)	(1.372.120.559)	(364.153)	(344.892.813.867)
Saldo 31 Desember 2023	**67.647**	**136.694.904.198**	**1.184**	**370.709.880**	**68.831**	**137.065.614.078**

Mutasi Tambah BMN yang dihentikan Penggunaannya tersebut meliputi:

Uraian Jenis Transaksi	Intrakomptabel	Ekstrakomptabel
	(Rp)	(Rp)
Reklasifikasi Dari Aset Tetap ke Aset Lainnya	196.529.382.611	673.841.555
Pencatatan Pembatalan Barang Yang Mau Dihapuskan	2.900.437.069	8.834.864
Jumlah	**199.429.819.680**	**682.676.419**

Mutasi Kurang BMN yang dihentikan Penggunaannya tersebut meliputi:

Uraian Jenis Transaksi	Intrakomptabel	Ekstrakomptabel
	(Rp)	(Rp)
Reklasifikasi Dari Aset Lainnya ke Aset Tetap	(15.687.471.101)	(75.195.926)
Penghapusan	(13.707.943.595)	(25.461.883)
Transfer Keluar (BMN Yang Dihentikan)	(59.431.000)	-
Pencatatan Barang Yang Mau Dihapuskan	(314.065.847.612)	(1.271.462.750)
Jumlah	**(343.520.693.308)**	**(1.372.120.559)**

Beberapa penjelasan terkait BMN Yang Dihentikan Penggunaannya dari Operasional Pemerintah sebagai berikut:

- Sampai dengan 31 Desember 2023 masih terdapat BMN peralatan dan Mesin Yang Dihentikan Penggunaannya dari Operasional Pemerintah yang berasal dari Tahun 2022 yang masih dalam proses penghapusan BMN
- Sampai dengan 31 Desember 2023 masih terdapat BMN Tanah dan Bangunan Yang Dihentikan Penggunaannya dari Operasional Pemerintah yang berasal dari Tahun 2022. Atas BMN tersebut akan dilakukan peninjauan dan penilitian kembali untuk kemudian ditindaklanjuti dengan penggunaan kembali atau mengusulkan sebagai BMN Idle.
- Penambahan saldo BMN Yang Dihentikan Penggunaannya dari Operasional Pemerintah secara signifikan berasal dari pengehentian kendaraan bermotor roda

dua (2) yang merupakan dampak dari penyesuaian jumlah kendaraan roda dua (2) berdasarkan Standar Barang dan Standar Kebutuhan.

- Pengurangan saldo BMN Yang Dihentikan Penggunaannya dari Operasional Pemerintah secara signifikanberasal dari tindak lanjut penyelesaian Sensus BMN Tahun 2021.

Rincian BMN yang telah dihentikan penggunaannya pada BPS Per 31 Desember 2023 per golongan barang adalah sebagai berikut:

Golongan Barang		Intrakomptabel (Rp)	Ekstrakomptabel (Rp)
1	Tanah	15.495.943.000	-
2	Peralatan dan Mesin	108.412.331.017	352.304.380
3	Gedung dan Bangunan	9.655.675.197	14.199.500
4	Jalan dan Jembatan	22.361.910	-
5	Aset Tetap Lainnya	3.108.593.074	4.206.000
6	Aset Tak Berwujud	-	-
JUMLAH		**136.694.904.198**	**370.709.880**

Akumulasi Penyusutan BMN Yang Dihentikan Penggunaannya dari Operasional Pemerintah pada BPS Per 31 Desember 2023 sebagai berikut:

KELOMPOK BARANG		INTRAKOMPTABEL				
KODE	URAIAN	NILAI PEROLEHAN	AKUMULASI PENYUSUTAN			NILAI BUKU
			SALDO AWAL	MUTASI PENYUSUTAN	TOTAL	
166112	**Aset Tetap yang tidak digunakan dalam operasi pemerintahan**	**135.815.170.798**	**(243.020.846.862)**	**132.122.581.093**	**(110.898.265.769)**	**24.916.905.029**
20101	TANAH PERSIL	15.495.943.000	-	-	-	15.495.943.000
30103	ALAT BANTU	1.499.014.440	(2.840.509.571)	1.342.030.845	(1.498.478.726)	535.714
30201	ALAT ANGKUTAN DARAT BERMOTOR	32.088.337.752	(7.716.508.989)	(24.343.064.478)	(32.059.573.467)	28.764.285
30202	ALAT ANGKUTAN DARAT TAK BERMOTOR	-	(192.278.164)	192.278.164	-	-
30301	ALAT BENGKEL BERMESIN	-	-	-	-	-
30302	ALAT BENGKEL TAK BERMESIN	36.425.550	(115.780.040)	79.354.490	(36.425.550)	-
30303	ALAT UKUR	831.757.091	(2.085.531.994)	1.261.332.959	(824.199.035)	7.558.056
30401	ALAT PENGOLAHAN	977.505.530	(2.524.016.797)	1.546.511.267	(977.505.530)	-
30501	ALAT KANTOR	4.355.842.621	(11.924.311.191)	7.574.010.251	(4.350.300.940)	5.541.681
30502	ALAT RUMAH TANGGA	11.612.075.394	(32.769.450.038)	21.168.499.814	(11.600.950.224)	11.125.170
30601	ALAT STUDIO	1.502.614.850	(2.993.252.319)	1.496.120.446	(1.497.131.873)	5.482.977
30602	ALAT KOMUNIKASI	395.079.716	(1.286.702.098)	891.622.382	(395.079.716)	-
30603	PERALATAN PEMANCAR	30.955.000	(78.251.600)	48.201.450	(30.050.150)	904.850
30701	ALAT KEDOKTERAN	40.705.760	(318.964.218)	280.357.918	(38.606.300)	2.099.460
31001	KOMPUTER UNIT	28.485.129.512	(107.030.878.598)	78.563.467.711	(28.467.410.887)	17.718.625
31002	PERALATAN KOMPUTER	25.676.496.401	(67.404.580.188)	41.735.670.630	(25.668.909.558)	7.586.843
31503	ALAT SAR	-	(12.720.000)	12.720.000	-	-
31901	PERALATAN OLAH RAGA	658.000	(5.308.000)	4.650.000	(658.000)	-
40101	BANGUNAN GEDUNG TEMPAT KERJA	3.859.307.000	(1.371.699.644)	14.991.303	(1.356.708.341)	2.502.598.659
40102	BANGUNAN GEDUNG TEMPAT TINGGAL	5.106.287.197	(2.056.638.383)	173.759.966	(1.882.878.417)	3.223.408.780
40401	TUGU/TANDA BATAS	690.081.000	(271.103.120)	79.989.975	(191.113.145)	498.967.855
50101	JALAN	22.361.910	(22.361.910)	-	(22.361.910)	-
60101	BAHAN PERPUSTAKAAN TERCETAK	3.100.462.199	-	76.000	76.000	3.100.538.199
60102	BAHAN PERPUSTAKAAN TEREKAM DAN BENTUK MIKRO	8.100.875	-	-	-	8.100.875
60103	KARTOGRAFI, NASKAH DAN LUKISAN	30.000	-	-	-	30.000

KELOMPOK BARANG		EKSTRAKOMPTABEL				
KODE	URAIAN	NILAI PEROLEHAN	AKUMULASI PENYUSUTAN			NILAI BUKU
			SALDO AWAL	MUTASI PENYUSUTAN	TOTAL	
166112	**Aset Tetap yang tidak digunakan dalam operasi pemerintahan**	**370.709.880**	**(1.004.807.126)**	**676.800.751**	**(328.006.375)**	**42.703.505**
30103	ALAT BANTU	1.631.200	(477.601)	(571.030)	(1.048.631)	582.569
30201	ALAT ANGKUTAN DARAT BERMOTOR	-	(22.000)	22.000	-	-
30202	ALAT ANGKUTAN DARAT TAK BERMOTOR	-	(449.900)	449.900	-	-
30302	ALAT BENGKEL TAK BERMESIN	3.094.700	(18.131.100)	15.077.400	(3.053.700)	41.000
30303	ALAT UKUR	1.484.824	(8.006.539)	6.521.715	(1.484.824)	-
30401	ALAT PENGOLAHAN	2.823.500	(11.105.750)	8.282.250	(2.823.500)	-
30501	ALAT KANTOR	30.559.533	(121.910.218)	91.991.285	(29.918.933)	640.600
30502	ALAT RUMAH TANGGA	153.572.288	(634.119.400)	496.436.214	(137.683.186)	15.889.102
30601	ALAT STUDIO	103.934.318	(98.051.440)	3.825.246	(94.226.194)	9.708.124
30602	ALAT KOMUNIKASI	2.252.140	(13.350.825)	11.098.685	(2.252.140)	-
30603	PERALATAN PEMANCAR	330.000	(165.000)	(33.000)	(198.000)	132.000
30701	ALAT KEDOKTERAN	209.405	(1.012.810)	803.405	(209.405)	-
31001	KOMPUTER UNIT	1.036.000	(1.286.000)	250.000	(1.036.000)	-
31002	PERALATAN KOMPUTER	51.376.472	(94.780.543)	44.420.571	(50.359.972)	1.016.500
40101	BANGUNAN GEDUNG TEMPAT KERJA	4.200.000	(1.938.000)	426.000	(1.512.000)	2.688.000
40401	TUGU/TANDA BATAS	9.999.500	-	(2.199.890)	(2.199.890)	7.799.610
60101	BAHAN PERPUSTAKAAN TERCETAK	4.206.000	-	-	-	4.206.000

3. Realisasi Belanja Pembentuk BMN

Pada tahun anggaran 2023, realisasi belanja pembentuk BMN di BPS adalah Rp313.574.660.054,- yang terdiri dari:

Akun	Nama Akun	Nilai Realisasi
521252	Belanja Peralatan dan Mesin - Ekstrakomptabel	4.191.417.782
521253	Belanja Gedung dan Bangunan - Ekstrakomptabel	266.199.296
5311	Belanja Modal Tanah	23.527.019.300
5321	Belanja Modal Peralatan dan Mesin	169.507.326.581
5331	Belanja Modal Gedung dan Bangunan	83.517.718.631
5361	Belanja Modal Lainnya	32.564.978.464
	TOTAL	**701.900.621.543**

Atas belanja tersebut, nilai yang terkapitalisasi menjadi BMN adalah sampai dengan 31 Desember 2023 adalah Rp285.629.175.544 yang terdiri dari:

Akun	Nama Akun	Intrakomptabel	Ekstrakomtabel	Total
131111	Tanah	25.200.980.918	4.318.418.117	29.519.399.035
132111	Peralatan dan Mesin	185.026.169.221	385.312.104	185.411.481.325
133111	Gedung dan Bangunan	53.385.410.184		53.385.410.184
13421x	JIJ	3.885.000		3.885.000
135121	Aset Tetap Lainnya	57.211.000		57.211.000
162151	Software	17.251.789.000		17.251.789.000
162161	Lisensi			
	TOTAL	**280.925.445.323**	**4.703.730.221**	**285.629.175.544**

Atas kondisi tersebut, per 31 Desember 2023 terdapat selisih antara realisasi belanja pembentuk BMN dengan nilai yang terkapitalisasi menjadi BMN Rp27.945.484.510 dengan rincian sebagai berikut:

PERKIRAAN AKUN	REALISASI BELANJA MODAL SAI	TRANSAKSI (INTRAKOMPTABEL)		SELISIH	PENJELASAN SELISIH	
TANAH	**23.527.019.300**		**25.200.980.918**	**(1.673.961.618)**		**(1.673.961.618)**
		Pembelian (101)	15.302.778.618		Belanja modal Gedung Bangunan yang terealisasi dan diinput di transaksi menjadi Tanah	(1.673.961.618)
		Penyelesaian Pembangunan Dengan KDP (105)	9.470.773.300			
		Pengembangan Melalui KDP (208)	427.429.000			
PERALATAN & MESIN	**169.507.326.581**		**185.026.169.221**	**(15.518.842.640)**		**(15.518.842.640)**
		Pembelian (101)	176.183.821.713		Belanja modal Peralatan Mesin yang terkapitalisasi menjadi Gedung Bangunan	13.950.000
		Pengembangan Nilai Aset (202)	394.538.505		Belanja modal Peralatan Mesin yang terkapitalisasi menjadi ATB	6.069.000
		Penyelesaian Pembangunan Dengan KDP (105)	8.447.809.003		Belanja modal peralatan mesin yang diinput di transaksi Menjadi Ekstra	173.420.335
					Belanja modal ATL yang terkapitalisasi menjadi Peralatan Mesin	(15.274.371.464)
					KDP Peralatan dan Mesin	13.280.000
					Belanja modal Gedung Bangunan yang terealisasi menjadi Peralatan Mesin	(485.050.800)
					Belanja modal Peralatan Mesin yang tercatat sebagai persediaan	286.500.000
					Belanja Peralatan Mesin dari akun Peralatan Mesin Ekstrakomtabel	(6.748.000)
					Pengembalian Belanja PM	(10.591.711)
					Kelebihan Input Pembelian PM	(235.300.000)
GEDUNG & BANGUNAN	**83.517.718.631**		**53.385.410.184**	**30.132.308.447**		**30.132.308.447**
		Pembelian (101)	3.081.790.826		Masih Menjadi KDP GB	26.090.508.036

PERKIRAAN AKUN	REALISASI BELANJA MODAL SAI	TRANSAKSI (INTRAKOMPTABEL)		SELISIH	PENJELASAN SELISIH	
		Penyelesaian Pembangunan Dengan KDP (105)	15.990.602.601		Belanja modal Gedung & Bangunan yang terkapitalisasi menjadi Tanah	1.673.961.618
		Penyelesaian Pembangunan Langsung (113)	1.254.578.597		Belanja modal Gedung & Bangunan yang terkapitalisasi menjadi JIJ	3.885.000
		Pengembangan Nilai Aset (202)	1.979.924.497		Belanja modal Gedung & Bangunan yang terkapitalisasi menjadi Peralatan Mesin	485.050.800
		Pengembangan Melalui KDP (208)	31.078.513.663		Kelebihan Input Belanja modal Gedung & Bangunan	(4.481.000)
					Belanja modal Gedung & Bangunan yang terkapitalisasi menjadi Gedung Bangunan Ekstrakomptabel	119.112.808
					Belanja modal Peralatan Mesin yang terkapitalisasi menjadi Gedung Bangunan	(13.950.000)
					Belanja modal Gedung & Bangunan yang belum dilakukan BAST (RPATA)	10.953.779.965
					Belanja modal Gedung Bangunan yang bersumber dari Belanja dibayar dimuka tahun 2022	(9.175.558.780)
JALAN, IRIGASI DAN JARINGAN	**0**		**3.885.000**	**(3.885.000)**		**(3.885.000)**
		Pembelian (101)	3.885.000		Belanja modal Gedung & Bangunan yang terkapitalisasi menjadi JIJ	(3.885.000)
BELANJA MODAL LAINNYA	**32.564.978.464**		**17.309.000.000**	**15.255.978.464**		**15.255.978.464**
		Pembelian (101)	17.309.000.000		Belanja modal ATL yang terkapitalisasi menjadi Peralatan Mesin	15.274.371.464
					Belanja modal Peralatan Mesin yang terkapitalisasi menjadi ATB	(6.069.000)
					Belanja Persediaan yang terkapitalisasi menjadi Peralatan Mesin	(12.324.000)

PERKIRAAN AKUN	REALISASI BELANJA MODAL SAI	TRANSAKSI (EKSTRAKOMPTABEL)		SELISIH	PENJELASAN SELISIH	
PERALATAN & MESIN	**4.191.417.782**		**4.318.418.117**	**(127.000.335)**		**(127.000.335)**
		Pembelian (101)	4.318.418.117		Belanja modal peralatan mesin yang diinput di transaksi Menjadi Ekstra	(173.420.335)
					Belanja Peralatan Mesin Ekstra yang diinput di transaksi Menjadi Peralatan Mesin Intra	6.748.000
					Belanja Peralatan Mesin Ekstra yang diinput tidak melalui transaksi 101,105,113,202,208	47.466.000
					Realisasai Belanja Peralatan Mesin Ekstra dari Akun Belanja Persediaan	(7.569.400)
					Realisasai Belanja Peralatan Mesin Ekstra dari Akun Belanja Barang	(224.600)
GEDUNG & BANGUNAN	**266.199.296**		**385.312.104**	**(119.112.808)**		**(119.112.808)**
		Pembelian (101)	328.580.462		Belanja modal Gedung & Bangunan (53) yang terkapitalisasi menjadi Gedung Bangunan Ekstrakomptabel	(119.112.808)
		Penyelesaian Pembangunan Dengan KDP (105)	36.731.642			
		Penyelesaian Pembangunan Langsung (113)	20.000.000			

4. Barang Milik Negara pada BPS Per 31 Desember 2023

a. BMN per akun neraca

Sebaran nilai BMN dapat diklasifikasikan ke dalam pos-pos perkiraan Neraca yaitu Persediaan, Tanah, Peralatan & Mesin, Gedung & Bangunan, Jalan, Irigasi, dan Jaringan, Aset Tetap Lainnya, Konstruksi Dalam Pengerjaan, dan Aset Lainnya.

Sebaran nilai BMN berdasarkan pos perkiraan Neraca adalah sebagai berikut:

No.	Uraian	Intrakomptabel		Ekstrakomptabel		Gabungan	
		Rp.	%	Rp.	%	Rp.	%
I	**Aset Lancar**						
1	Persediaan	40.115.653.291	0,5%	0	0,0%	40.115.653.291	0,5%
	Sub Jumlah (1)	40.115.653.291	0,5%	0	0,0%	40.115.653.291	0,5%
II	**Aset Tetap**						
1	Tanah	3.203.381.161.527	39,7%	0	0,0%	3.203.381.161.527	39,5%
2	Peralatan dan Mesin	2.183.257.236.943	27,0%	23.263.427.460	94,2%	2.206.520.664.403	27,2%
3	Gedung dan Bangunan	2.030.816.486.155	25,1%	1.043.048.660	4,2%	2.031.859.534.815	25,1%
4	Aset tetap Dalam Renovasi	837.000.000	0,0%	0	0,0%	837.000.000	0,0%
5	Jalan dan Jembatan	0	0,0%	0	0,0%	0	0,0%
6	Aset Tetap Lainnya	37.380.040.150	0,5%	16.543.000	0,1%	37.396.583.150	0,5%
7	KDP	33.118.386.227	0,4%	0	0,0%	33.118.386.227	0,4%
	Sub Jumlah (2)	7.488.790.311.002	92,7%	24.323.019.120	98,5%	7.513.113.330.122	92,7%
III	**Aset Lainnya**						
1	Kemitraan dg pihak ketiga	0	0,0%	0	0,0%	0	0,0%
2	Aset Tak Berwujud	409.256.575.075	5,1%	0	0,0%	409.256.575.075	5,1%
3	Aset yang dihentikan dari penggunaan ops Pemerintah	136.694.904.198	1,7%	370.709.880	1,5%	137.065.614.078	1,7%
4	Aset Tak Berwujud yang tidak digunakan dalam Operasional	3.899.050.225	0,0%	0	0,0%	3.899.050.225	0,0%
	Sub Jumlah (3)	549.850.529.498	6,8%	370.709.880	1,5%	550.221.239.378	6,8%
Total		**8.078.756.493.791**		**24.693.729.000**		**8.103.450.222.791**	

b. Perbandingan Nilai BMN pada Laporan Barang dan Laporan Keuangan

Perbandingan antara nilai BMN pada laporan barang dan laporan keuangan per 31 Desember 2023 per akun neraca adalah sebagai berikut:

No	Uraian Neraca	Laporan Barang	Laporan Keuangan	Selisih
1	Persediaan	40.115.653.291	40.115.653.291	-
2	Tanah	3.203.381.161.527	3.203.381.161.527	-
3	Peralatan dan Mesin	2.183.257.236.943	2.183.257.236.943	-
4	Gedung dan Bangunan	2.030.816.486.155	2.030.816.486.155	-
5	Aset Tetap Renovasi	837.000.000	837.000.000	-
6	Jalan, Irigasi dan Jaringan	0	0	-
7	Aset Tetap Lainnya	37.380.040.150	37.380.040.150	-
8	KDP	33.118.386.227	33.118.386.227	-
9	Ak. Penyusutan Aset Tetap	-2.229.013.665.874	-2.229.013.665.874	-
10	Aset Tak Berwujud	409.256.575.075	409.256.575.075	-
11	Ak. Amortisasi Aset Tak Berwujud	-388.854.714.614	-388.854.714.614	-
12	Aset Lain-lain*)	139.714.221.023	139.714.221.023	-
13	Ak. Penyusutan /Amortisasi Aset Lainnya	-114.777.826.194	-114.777.826.194	-
	Total	**5.345.230.553.709**	**5.345.230.553.709**	**0**

*)Aset lain-lain pada laporan barang adalah nilai Aset Tetap dan Aset Tak Berwujud yang dihentikan penggunaannya dari operasional pemerintah

V. INFORMASI BMN LAINNYA

1. Perkembangan Nilai BMN

Perkembangan nilai BMN secara gabungan (intrakomptabel dan ekstrakomptabel) selama lima periode laporan terakhir, dapat disajikan sebagai berikut:

No	Periode Laporan	Nilai BMN	Perkembangan	
			Rupiah	Persen
1	Laporan 2019	8.149.945.328.420	641.260.076.323	7,87
2	Laporan 2020	8.222.327.897.121	72.382.568.701	0,88
3	Laporan 2021	7.943.449.439.654	-278.878.457.467	-3,51
4	Laporan 2022	8.142.828.558.194	199.379.118.540	2,45
5	Laporan 2023	8.078.756.493.791	-64.072.064.403	-0,79

2. Informasi Pengelolaan BMN

a. Penetapan Status Penggunaan BMN

Nilai BMN yang sudah ditetapkan status penggunaanya pada BPS Per 31 Desember 2023 adalah sebagai berikut:

(1) Sudah ditetapkan status penggunaannya
Kuantitas : 884.363
Luas : 1.959.499 m^2
Nilai : Rp 7.355.130.051.104,-

b. Pengelolaan BMN

No	Jenis Pengelolaan	Jumlah Persetujuan		
		Sudah Ditindaklanjuti	Belum Ditindaklanjuti	Total
A	**Penggunaan**	**29**	**2**	**31**
1	Penetapan Status Penggunaan	29	2	31
2	Penggunaan Sementara			
3	Dioperasikan oleh Pihak Lain			
B	**Pemanfaatan**	**4**		**4**
1	Sewa	4		4
2	Pinjam Pakai			
3	Kerja Sama Pemanfaatan			
4	BGS/BSG			
5	Kerja Sama Penyediaan Infrastruktur (KSPI)			
6	Kerja Sama Terbatas Untuk Pembiayaan Infrastruktur (KETUPI)			
C	**Pemindahtanganan**	**207**	**12**	**219**
1	Penjualan BMN	200	8	208
2	Tukar Menukar			
3	Hibah	7	4	11
4	Penyertaan Modal Pemerintah Pusat			
D	**Pemusnahan**	**22**	**7**	**29**
E	**Penghapusan**	**229**	**19**	**248**
	Total (A+B+C+D+E)	**491**	**40**	**531**

3. Permasalahan Pelaksanaan Penatausahaan BMN

Permasalahan–permasalahan yang perlu disampaikan terkait dengan pelaksanaan penatausahaan dan pengelolaan BMN, antara lain:

a. Jumlah Satuan Kerja di BPS yang banyak, yang tersebar di setiap KAB. kota di seluruh Indonesia
b. Belum meratanya kemampuan dan pemahaman pelaksana pengelola barang;
c. Penerimaan dokumen sumber BMN masih terlambat diterima dari unit lain terkait, sehingga berpengaruh pada penyampaian laporan barang ke Menteri Keuangan;

4. Langkah-Langkah Strategis Sebagai Alternatif Penyelesaian Masalah

Dalam rangka penyelesaian masalah terkait pelaksanaan penatausahaan BMN pada K/L, langkah-langkah strategis yang perlu dilakukan antara lain sebagai berikut:

a. Mengoptimalkan fungsi koordinasi dan konsolidasi
b. Melengkapi dan memperbaharui Petunjuk Teknis (SOP) terkait penyusunan Laporan Barang sesuai perubahan basis sistem dan peraturan Menteri Keuangan terbaru;
c. Mengadakan pelatihan dan *sharing knowledge* dalam rangka meningkatkan kemampuan dan pemahaman dalam pengelolaan BMN.

VI. TINDAK LANJUT TEMUAN PEMERIKSAAN BPK ATAS TAHUN 2022

Sesuai Laporan Hasil Pemeriksaan atas Laporan Keuangan Kementerian/Lembaga Tahun 2022, terdapat temuan terkait Penatausahaan dan Pengelolaan Persediaan, Aset Tetap dan Aset Tak Berwujud. Rincian tindak lanjut temuan Pemeriksaan BPK Atas Laporan Keuangan Kementerian/Lembaga Tahun 2022 pada BPS sebagaimana berikut:

REKAPITULASI TINDAK LANJUT TEMUAN PEMERIKSAAN BPK
ATAS LAPORAN KEUANGAN KEMENTERIAN/LEMBAGA TAHUN 2022
Pada Badan Pusat Statistik
Per 31 Desember 2023

No.	Uraian Temuan	Tindak Lanjut
1	Penatausahaan dan Pengelolaan Persediaan pada Badan Pusat Statistik Belum Sepenuhnya Tertib BPK merekomendasikan untuk: a. Merevisi dan menetapkan SOP terkait pengelolaan dan penatausahaan persediaan termasuk barang persediaan yang tidak dapat dimanfaatkan/digunakan, barang bekas pakai, dan obat-obatan b. memerintahkan Kepala Biro Umum untuk mengidentifikasi harga perolehan atas 20 jenis barang yang belum diketahui nilai perolehannya; dan.	1. Surat Kepala BPS tentang rencana aksi 2. Revisi SOP Persediaan 3. Identifikasi barang yang belum diketahui nilai perolehanny, sudah dilakukan input pada pencatatan Persediaan SAKTI 4. RTH Barang Usang (Atas barang tersebut pada tanggal 15 Agustus 2023 sudah dilakukan barang usang dan selanjutnya akan dilakukan usul penghapusan)
2	Pencatatan Nilai Barang Milik Negara Gedung dan Bangunan pada Beberapa	1. Surat Kepala BPS tentang rencana aksi

No.	Uraian Temuan	Tindak Lanjut
	Satuan Kerja di BPS Belum Sesuai dengan Ketentuan BPK merekomendasikan Kepala BPS agar menginstruksikan Sekretaris Utama untuk: Menyusun peraturan internal yang mengatur tentang pencatatan atas BMN Non Gedung dan Bangunan yang menempel pada Aset Tetap Gedung dan Bangunan	2. Koreksi nilai BMN Gedung yang masih terdapat nilai non gedung
3	Hasil Sensus BMN Tahun 2021 pada Sekretariat Utama BPS belum Sepenuhnya Selesai Ditindaklanjuti Menyelesaikan Tindak Lanjut Hasil Sensus BMN pada Sekretariat Utama BPS Tahun 2021 sebesar Rp1.504.075.684,00	1. Surat Kepala BPS tentang rencana aksi 2. Telah terbit surat Sestama Nomor B-846/0200/PL.530/07/2023 tanggal 11 Juli 2023 perihal Penyelesaian Tindak Lanjut Hasil Sensus BMN, Pengelolaan BMN TDOP, dan Persediaan Usang sebagai petunjuk satker dalam pelaksanaan penelusuran BMN tidak ditemukan dan intruksi untuk proses penghapusan BMN TDOP 3. Hasil Dari Tindak Lanjut Sensus BMN di lingkungan Satker Settama tertuang pada BA Nomor B-1640/2500/PL.810/11/2023
4	Pengelolaan Barang Milik Negara Tidak Digunakan dalam Operasional Pemerintah pada Sekretariat Utama BPS Belum Memadai Rekomendasi BPK untuk Melakukan penelusuran Aset Tetap TDOP pada Sekretariat Utama BPS sebanyak 2.456 unit dengan nilai buku sebesar Rp332.752.710,00 yang tidak ditemukan pada saat pemeriksaan LK BPS Tahun 2022	1. Surat Kepala BPS tentang rencana aksi 2. Telah terbit surat Sestama Nomor B-846/0200/PL.530/07/2023 tanggal 11 Juli 2023 perihal Penyelesaian Tindak Lanjut Hasil Sensus BMN, Pengelolaan BMN TDOP, dan Persediaan Usang sebagai petunjuk satker dalam pelaksanaan penelusuran BMN tidak ditemukan dan intruksi untuk proses penghapusan BMN TDOP 3. Hasil Dari Tindak Lanjut Sensus BMN di lingkungan Satker Settama tertuang pada BA Nomor B-1640/2500/PL.810/11/2023

VII. LAPORAN PELAKSANAAN ASURANSI BMN

Sesuai amanat Keputusan Menteri Keuangan Nomor 118/KM.6/2020 Tentang Tahapan Pelaksanaan Pengasuransian Barang Milik Negara Pada Kementerian/Lembaga, terhitung mulai tahun anggaran 2021 pengasuransian BMN harus dilaksanakan pada seluruh Kementerian/Lembaga dengan objek asuransi yaitu:

a. gedung dan bangunan yang digunakan sebagai kantor;
b. gedung dan bangunan yang digunakan sebagai fasilitas pendidikan; dan/atau
c. gedung dan bangunan yang digunakan sebagai fasilitas kesehatan.

Pada tahun 2023 BPStelah melaksanakan pengasuransian BMN sesuai objek asuransi di atas untuk BMN dengan prioritas yang berlokasi di pusat dan daerah dengan indeks risiko bencana sedang hingga tinggi. Jangka waktu pertanggungan asuransi BMN selama satu tahun penuh mulai tanggal 1 Januari hingga 31 Desember 2023 dengan penanggung asuransi BMN adalah Konsorsium Asuransi BMN (Ketua PT. Asuransi Jasa Indonesia). Nomor polis 204.235.110.23.00033/000/000 dengan wording polis adalah polis standar asuransi BMN AAUI/2019 yang diperluas dengan klausula dan tarif premi 1,961 permil per tahun. Nilai

Pertanggungan BMN yang diasuransikan sebesar Rp1.280.080.888.647,- dengan total premi yang dibayarkan sebesar Rp2.510.238.623,-.

Atas polis asuransi tersebut, sampai dengan per 31 Desember 2023 BPS sudah mengajukan klaim asuransi, yaitu:

1. Terdapat dua NUP BMN yang diajukan proses klaimnya pada tahun 2023 dan saat ini masih dalam proses penyelesaian klaim meliputi:
    a. Sekretariat Utama BPS (kebakaran)
    b. BPS Provinsi Papua (gempa bumi)
2. Terdapat tiga NUP BMN yang diajukan proses klaimnya sebelum tahun 2023 dan saat ini telah selesai proses klaimnya dengan nilai sebesar Rp173.751.669,- serta telah disetorkan ke Rekening kas Umum Negara.

Kedua laporan kerugian atas BMN sudah seluruhnya dilaporkan oleh Pengguna Barang kepada KABMN. Daftar Laporan Pengasuransian BMN Tahun Anggaran 2023 seluruh satker Kuasa Pengguna Barang secara lengkap dapat dilihat pada lampiran.

Jakarta, 13 Mei 2024
BADAN PUSAT STATISTIK
a.n Penanggung Jawab UAPB

Agus Gede Hendrayana Hermawan
NIP. 197806121999121001

LAPORAN BARANG PENGGUNA
BADAN PUSAT STATISTIK
TAHUN ANGGARAN 2023 (Audited)
Lampiran

BADAN PUSAT STATISTIK

LAPORAN BARANG PENGGUNA
BADAN PUSAT STATISTIK
TAHUN ANGGARAN 2023 (Audited)

BADAN PUSAT STATISTIK

LAPORAN POSISI BARANG MILIK NEGARA DI NERACA
POSISI PER TANGGAL 31 DESEMBER 2023 - AUDITED
TAHUN ANGGARAN 2023

Tgl./Jam : 13/05/24 8:00 AM
Tanggal : 13/05/24 8:50 AM
Halaman : 1
Kode Lap : lap_brm_neraca_fase_iii

UAPB : 094 BADAN PUSAT STATISTIK

AKUN NERACA		JUMLAH
KODE	URAIAN	
1	2	3
117111	Barang Konsumsi	39,372,906,704
117113	Bahan untuk Pemeliharaan	742,665,587
131111	Tanah	3,203,381,161,527
132111	Peralatan dan Mesin	2,183,267,236,943
133111	Gedung dan Bangunan	2,030,816,488,155
135111	Aset Tetap Renovasi	837,000,000
135121	Aset Tetap Lainnya	37,380,040,150
138111	Konstruksi Dalam pengerjaan	33,118,396,227
137111	Akumulasi Penyusutan Peralatan dan Mesin	(1,846,664,649,276)
137211	Akumulasi Penyusutan Gedung dan Bangunan	(382,105,414,886)
137411	Akumulasi Penyusutan Aset Tetap Lainnya	(243,601,716)
162151	Software	312,169,757,032
162161	Lisensi	97,086,818,043
166112	Aset Tetap yang tidak digunakan dalam operasi pemerintahan	136,894,904,108
165113	Aset Tak Berwujud yang tidak digunakan dalam Operasional	3,899,050,225
169122	Akumulasi Penyusutan Aset Tetap yang Tidak Digunakan dalam	(111,777,999,169)
169315	Akumulasi Amortisasi Software	(292,537,516,664)
169316	Akumulasi Amortisasi Lisensi	(96,317,197,950)
169318	Akumulasi Amortisasi Aset Tak Berwujud yang tidak digunakan	(3,879,560,425)
JUMLAH		**5,345,230,553,709**

Jakarta, 13 Mei 2024
a.n. Pengguna Barang Badan Pusat Statistik
Kepala Biro Umum

Agus Gede Hendrayana Hermawan
NIP. 197806121998121001

LAPORAN POSISI BARANG MILIK NEGARA DI NERACA - TINGKAT KL
POSISI PER TANGGAL 01 JANUARI 2023 (SALDO AWAL)
TAHUN ANGGARAN 2023

UAPB : 054 BADAN PUSAT STATISTIK

Tanggal : 15/05/24 8:51 AM
Halaman : 1
Kode Lap : lap_brm_neraca_awal_kl

AKUN NERACA		JUMLAH
KODE	URAIAN	
1	2	2
117111	Barang Konsumsi	108,545,344,361
117113	Bahan untuk Pemeliharaan	979,811,198
131111	Tanah	3,157,800,032,227
132111	Peralatan dan Mesin	2,150,345,084,810
133111	Gedung dan Bangunan	1,977,048,451,023
135111	Aset Tetap Renovasi	837,000,000
135121	Aset Tetap Lainnya	41,945,106,085
136111	Konstruksi Dalam pengerjaan	28,019,577,278
137111	Akumulasi Penyusutan Peralatan dan Mesin	(1,848,768,918,548)
137211	Akumulasi Penyusutan Gedung dan Bangunan	(324,556,339,176)
137411	Akumulasi Penyusutan Aset Tetap Lainnya	(243,601,710)
162151	Software	293,345,529,460
162161	Lisensi	97,185,906,043
168113	Aset Tetap yang tidak digunakan dalam operasi pemerintahan	280,765,777,826
168113	Aset Tak Berwujud yang tidak digunakan dalam Operasional	6,191,937,882
169122	Akumulasi Penyusutan Aset Tetap yang Tidak Digunakan dalam	(243,020,846,862)
169315	Akumulasi Amortisasi Software	(264,137,050,125)
169316	Akumulasi Amortisasi Lisensi	(95,863,893,187)
169318	Akumulasi Amortisasi Aset Tak Berwujud yang tidak digunakan	(6,061,372,132)
JUMLAH		5,368,175,838,456

Jakarta, 13 Mei 2024
a.n. Pengguna Barang Badan Pusat Statistik
Kepala Biro Umum

Agus Gede Hendrayana Hermawan
NIP. 197806121999121001

LAPORAN BARANG PERSEDIAAN
UNTUK PERIODE YANG BERAKHIR 31 DESEMBER 2023

Tanggal : 15/05/24 9:29 AM
Halaman : 1
Kode LAP : lap_persediaan_bi

UAPB : 964 BADAN PUSAT STATISTIK

Kode	Uraian	Jumlah
117111	Barang Konsumsi	
1010501001	Alat Tulis	951.911.414
1010501002	Tinta Tulis, Tinta Stempel	61.027.990
1010501003	Penyuci Kertas	455.427.274
1010501004	Penghapus/Korektor	127.871.398
1010501005	Buku Tulis	91.338.999
1010501006	Ordner Dan Map	3.205.211.960
1010501007	Perlengkapan	12.176.267
1010501008	Custom (Alat Tulis Kantor)	98.784.216
1010501009	Pita Mesin Ketik	350.000
1010501010	Alat Pendata	260.000.000
1010502011	Stabilo HO	39.000.000
1010502012	Stamp	69.859.575
1010502013	Isi Stapler	42.234.940
1010502014	Binding Comb/an	321.231.379
1010502015	Tembak Ks	850.000
1010503999	Alat Tulis Kantor Lainnya	644.476.219
1010505001	Kertas HVS	3.522.719.981
1010505002	Kertas Karbon	360.668.613
1010505003	Kertas Cover	442.580.274
1010505004	Amplop	531.764.004
1010505005	Kop Surat	88.940.780
1010505999	Kertas Dan Cover Lainnya	60.667.111
1010506001	Transparant Sheet	27.810.000
1010506002	Tinta Cetak	165.600.467
1010506003	Pita Cetak	88.000
1010506004	Tinta Cetak	26.400.000
1010506999	Bahan Cetak Lainnya	84.007.444
1010507001	Computer Paper/Kertas Stensil	3.780.000
1010508005	Pita Printer	4.334.700
1010509004	Tinta/Toner Printer	12.234.568.197
1010509005	Drafter	3.000.000
1010509006	USB/Flash Disk	900.944.000
1010509007	Kartu Memori	810.000
1010509008	CD/DVD Drive	497.000
1010509009	Harddisk Internal	90.997.640
1010509010	Mouse	176.547.784
1010509011	CD/DVD	8.488.575
1010509999	Bahan Komputer Lainnya	440.673.651
1010509001	Kaset Lampu	41.210.855
1010509002	Lampu Kaca	233.000.136
1010509003	Stop Kontak	28.998.775
1010509004	Saklar	8.033.960
1010509005	Sekring	11.638.700
1010509006	Baterai	57.267.910
1010509007	Starter	4.536.800

LAPORAN BARANG PERSEDIAAN
UNTUK PERIODE YANG BERAKHIR 31 DESEMBER 2023

UAPB : 034 BADAN PUSAT STATISTIK

Kode	Uraian	Jumlah
1210000000	Udang	316,282
1210000000	Ikan Sidat	121,981,994
1210000000	Aset Lintas Lainnya	90,309,110
1210001000	Peralatan Kapasi	4,555,000
1210001500	Peralatan Fasigan	970,460
1210003000	Jembut	8,022,900
1210003500	Perlengkapan Lapangan	180,721,177
1210004000	Material	9,260,160
1210005000	Stempel	1,133,000
1210006000	Pemeliharaan Peralatan Kegiatan Kantor Lainnya	672,214,707
1210010000	Alat Perlengkapan Kegiatan Kantor Lainnya	62,830,647
1210011000	Bahan Perlengkapan Kegiatan Jenaka Lainnya	3,070,000
1210013000	Alat/Bahan Perlengkapan Kegiatan Kesehatan Lainnya	150,000
1210013500	Bahan Bahan Mingat (Barang Konsumsi)	110,600,216
1210015000	Bahan Bahan Dan Peralatan Lainnya (Barang Konsumsi)	5,000,000
1210014011	Obat Cair (Barang Konsumsi)	127,481,060
1210014000	Obat Partai (Barang Konsumsi)	291,000,000
1210014000	Obat Gel (Barang Konsumsi)	111,220
1210014000	Obat Sediaan Tetung (Barang Konsumsi)	96,000,013
1210014000	Obat Gel Salep (Barang Konsumsi)	58,000,764
1210014000	Obat Lainnya (Barang Konsumsi)	241,111,321
1210020000	Alat/bahan Untuk Kegiatan Kantor Lainnya	16,000,007,048
1210021000	Alat/bahan Sembako	90,000
1210021000	Minuman	139,7,000
	Jumlah Barang Konsumsi	**39,372,985,704**
111111	**Bahan untuk Pemeliharaan**	
1210000001	Baju Dan Sikat	31,000,111
1210000000	Alat Alat Pel Dan Lap	89,000,121
1210000003	Emiter, Slang, Dan Tempat Air Lainnya	5,000,000
1210000004	Pasir Dan Pemisah Semprit	26,264,219
1210000000	Kunci, Kuas Dan Semprotan	84,000,762
1210000000	Alat Pengikat	40,978,667
1210000007	Pemadam Lading	949,765
1210000000	Bahan Kimia Untuk Pembasmi	141,000,000
1210000000	Alat Untuk Isolasi Dan Semen	28,672,775
1210000011	Penghalanan Ruangan	73,818,000
1210000014	Segel/Tutup Pengaman	630,000
1210000000	Peralatan Kantor Lainnya	281,100,374
	Jumlah Bahan untuk Pemeliharaan	**743,666,597**
	TOTAL	**40,115,653,291**

Keterangan :

1. Persediaan senilai Rp. 190,444,129 dalam kondisi rusak
2. Persediaan senilai Rp. 1,821,848,587 dalam kondisi usang

Jakarta, 13 Mei 2024
Penanggung Jawab Barang Badan Pusat Statistik
Kepala Biro Umum

Agus Gede Hendrayana Hermawan
NIP. 197806121999121001

LAPORAN BARANG PENGGUNA - TINGKAT KL

INTRAKONSIP BASEL

RINCIAN PER SUB SUB KELOMPOK BARANG

UNTUK PERIODE YANG BERAKHIR 31 DESEMBER 2023 – AUDITED

Tgl Data : 19/03/24 8:56 AM

Tanggal : 19/03/24 9:27 AM

Halaman : 1

Kode Lap. : sig_lmm_rinbr_k

SI : 004 - BADAN PUSAT STATISTIK

[illegible]		[illegible]		[illegible]						[illegible]	
				[illegible]		[illegible]					
[illegible]	[illegible]	[illegible]	[illegible]	[illegible]	[illegible]	[illegible]	[illegible]	[illegible]	[illegible]	[illegible]	[illegible]
1	2	3	4	5	6	7	8	9	10	11	12
11	Tanah	1,287.811	2,157,208,642,000	29,810	115,280,754,218	-41,208	70,795,964,818	1,288,414	1,260,581,791
[illegible]	Tanah Bangunan Rumah Negara Golongan I	28,824	753,730,877,196	3,040	5,775,240,000	1,403	3,268,174,400	368,150	755,877,638
[illegible]	Tanah Bangunan Rumah Negara Golongan II	1	0	744	2,121,777,000	743	2,121,777,000	0	0
[illegible]	Tanah Bangunan Rumah Negara Golongan III	1	0	347	105,307,000	346	105,307,000	0	0
[illegible]	Tanah Bangunan Rumah Negara Tanpa Golongan	1	0	193	100,800,000	0	100,800,000	193	95,400
[illegible]	Tanah Bangunan Mess/Wisma/Asrama	1,283	13,834,468,000	31	0	1,835	13,834,468,000	0	0
[illegible]	Tanah Bangunan Gedung	3,709	4,348,016,000	326	246,031,000	0	0	3,685	3,850,400
[illegible]	Tanah Bangunan Gedung Pemerintah	1	0	400	80,799,000	400	80,799,000	0	0
[illegible]	Tanah Bangunan Kantor Pemerintah	938,983	1,466,974,447,973	19,977	90,646,208,118	17,880	48,852,117,818	940,280	1,818,768,248
[illegible]	Tanah Bangunan Pendidikan dan Latihan	334	41,991,800	4	0	0	0	338	41,991
[illegible]	Tanah Bangunan Tempat Ibadah dan Lainnya	0	0	10	0	0	0	0	0
[illegible]	Tanah Kavling	4,220	1,267,111,244	0	0	0	0	4,220	1,267,111
[illegible]	Tanah Kosong Yang Sudah Diperuntukkan	338	161,683,800	364	7,342,067,000	0	18,736,000	1,254	7,375,331
[illegible]	Tanah Lapangan Terbit	1,750	27,340,975,000	0	0	0	0	1,750	27,340,975
[illegible]	Tanah Lapangan Parkir Lainnya	842	4,807,567,972	37	0	0	0	880	4,855,539
13	Peralatan dan Mesin	167,179	2,136,545,084,835	17,641	270,967,385,023	-19,508	247,554,810,890	165,487	2,160,357,258
[illegible]	Genset	161	27,877,100,302	10	1,718,823,208	8	1,553,845,700	171	24,972,234
[illegible]	Transformator Generating Set	18	3,429,241,833	12	309,312,909	4	301,846,000	24	3,466,968
[illegible]	Pompa Generating Set	152	8,371,232,948	31	709,102,000	11	691,234,800	124	8,182,214
[illegible]	Switchgear Generating Set	376	44,631,404,442	12	2,718,100,000	12	433,998,705	376	46,301,506
[illegible]	Alarm Generating Set Lainnya	0	276,748,000	10	0	10	0	0	276,748
[illegible]	Transportasi Mobile Pump	1	75,870,000	0	0	0	0	1	75,870
[illegible]	Portable Mobile Pump	24	324,408,000	0	0	0	0	24	324,408
[illegible]	Stationary Water Pump	6	17,286,000	97	0	0	0	6	17,286
[illegible]	Submersible Pump	0	0	11	10,000,000	0	0	1	10,000
[illegible]	Pompa Pengairan	0	0	97	0	0	0	0	0
[illegible]	Pompa Air	121	1,332,997,231	110	111,094,000	0	61,896,000	134	1,142,075
[illegible]	Pompa Lainnya	0	0	0	0	0	0	0	0
[illegible]	Alarm Air Lainnya	0	300,000	17	0	0	0	17	300
[illegible]	Mesin Derek	40	4,834,056,162	4	535,696,000	0	277,597,140	47	5,412,154
[illegible]	Peralatan Penggerak Air Kotor	1	154,520,000	0	0	0	0	1	154,520
[illegible]	Engine Bensin Mesin Solar	1	11,477,000	0	0	0	0	1	11,477
[illegible]	Pompa Portable	8	78,740,200	0	0	0	0	8	78,740
[illegible]	Peralatan Air Jernih	13	25,035,500	0	0	0	561,000	42	24,474
[illegible]	Ballast	8	3,940,794,000	0	0	0	1,979,220,000	8	1,979,574
[illegible]	Jangi	29	30,143,715,900	0	0	0	746,985,000	29	29,287,730
[illegible]	Mesin Kilogram	24	19,310,693,000	16	3,987,000,000	16	1,974,038,000	40	31,983,615

LAPORAN BARANG PENGGUNA - TINGKAT KL
INTRAKONPTABEL
RINCIAN PER SUB SUB KELOMPOK BARANG
UNTUK PERIODE YANG BERAKHIR 31 DESEMBER 2023 - AUDITED

Tgl Cetak : 13/05/24 6:00 AM
Tanggal : 13/05/24 6:27 AM
Halaman : 7
Kode Lap : rep_brm_intra_kl

KD : 004 BADAN PUSAT STATISTIK

[illegible]		[illegible]		[illegible]						[illegible]	
				[illegible]		[illegible]					
KD	URAIAN	[illegible]	[illegible]	[illegible]	[illegible]	[illegible]	[illegible]	[illegible]	[illegible]	[illegible]	[illegible]
1	2	3	4	5	6	7	8	9	10	11	12
301000	Kendaraan Khusus Bermotor Perintah Lainnya	10	[illegible]	0	0	0	0	10	10	[illegible]	[illegible]
302000	Bus (Peruntukkan 16 Orang Keatas)	10	[illegible]	0	0	0	0	10	10	[illegible]	[illegible]
303000	Mini Bus (Peruntukkan 10 S/D 15 Orang)	20	[illegible]	0	0	0	0	20	20	[illegible]	[illegible]
304000	Jip / Sedan (Peruntukkan 10 Orang Kebawah)	1321	[illegible]	440	[illegible]	240	[illegible]	1521	1521	[illegible]	[illegible]
305000	Pick Up	10	[illegible]	0	[illegible]	0	[illegible]	10	10	[illegible]	[illegible]
306000	Sepeda Motor	3.331	[illegible]	1.040	[illegible]	1.031	[illegible]	3.340	3.340	[illegible]	[illegible]
307000	Scooter	10	[illegible]	0	[illegible]	10	[illegible]	0	0	[illegible]	[illegible]
308000	Mobil Ambulance	1	[illegible]	0	0	0	0	1	1	[illegible]	[illegible]
309000	Mobil Unit Rumah Sakit	0	0	0	0	0	0	0	0	0	0
310000	Sepeda Motor Trail	30	[illegible]	0	0	0	0	30	30	[illegible]	[illegible]
311000	Sepeda Tipe 4	1	[illegible]	0	0	0	0	1	1	[illegible]	[illegible]
312000	Sepeda Motor Roda Tiga	1	[illegible]	0	0	0	0	1	1	[illegible]	[illegible]
313000	Sepeda Motor Khusus	10	[illegible]	0	0	0	0	10	10	[illegible]	[illegible]
314000	Pedal Roda	1	[illegible]	0	0	0	0	1	1	[illegible]	[illegible]
315000	Sepeda Roda Tiga	1	[illegible]	0	0	0	0	1	1	[illegible]	[illegible]
316000	Sepeda Motor Roda Dua Untuk Dinas Luar	1	[illegible]	0	0	0	0	1	1	[illegible]	[illegible]
399000	Lainnya	0	0	0	0	0	0	0	0	0	0
401000	Kapal Motor	10	[illegible]	1.0	[illegible]	0	[illegible]	20	20	[illegible]	[illegible]
402000	Speed Boat / Motor Tempel	1	[illegible]	0	1	0	0	1	1	[illegible]	[illegible]
403000	Perahu Tak Bermotor	1	[illegible]	0	0	0	0	1	1	[illegible]	[illegible]
404000	Kapal Tongkang	0	[illegible]	0	[illegible]	0	0	0	0	[illegible]	[illegible]
499000	Alat Angkut Darat Lainnya	0	[illegible]	0	0	0	0	0	0	0	0
501000	Tanah	0	[illegible]	0	0	0	0	0	0	[illegible]	[illegible]
502000	Tanah Untuk Bangunan	0	[illegible]	0	0	0	0	0	0	[illegible]	[illegible]
503000	Tanah Untuk Jalan	0	[illegible]	0	0	0	0	0	0	[illegible]	[illegible]
504000	Tanah Untuk Instalasi	0	[illegible]	0	0	0	0	0	0	[illegible]	[illegible]
505000	Tanah Untuk Jaringan	0	[illegible]	0	0	0	0	0	0	[illegible]	[illegible]
506000	Tanah Untuk Tempat Pemakaman	0	[illegible]	0	0	0	0	0	0	[illegible]	[illegible]
507000	Tanah Untuk Peruntukan Lainnya	0	[illegible]	0	0	0	0	0	0	[illegible]	[illegible]
508000	Tanah Untuk Bangunan Gedung Negara	0	[illegible]	0	0	0	0	0	0	[illegible]	[illegible]
509000	Tanah Untuk Bangunan Rumah Negara	0	[illegible]	0	0	0	0	0	0	[illegible]	[illegible]
510000	Tanah Untuk Bangunan Lainnya	0	[illegible]	0	0	0	0	0	0	[illegible]	[illegible]
511000	Tanah Untuk Bangunan Monumen	0	[illegible]	0	0	0	0	0	0	[illegible]	[illegible]
512000	Tanah Untuk Bangunan Gedung Kesehatan	0	[illegible]	0	0	0	0	0	0	[illegible]	[illegible]
513000	Tanah Untuk Bangunan Gedung Pendidikan	0	[illegible]	0	0	0	0	0	0	[illegible]	[illegible]
514000	Tanah Untuk Bangunan Gedung Peribadatan	0	[illegible]	0	0	0	0	0	0	[illegible]	[illegible]
515000	Tanah Untuk Bangunan Gedung Olahraga	0	[illegible]	0	0	0	0	0	0	[illegible]	[illegible]
516000	Tanah Untuk Bangunan Gedung Kesenian	0	[illegible]	0	0	0	0	0	0	[illegible]	[illegible]
517000	Tanah Untuk Bangunan Gedung Pemerintahan	0	[illegible]	0	0	0	0	0	0	[illegible]	[illegible]
518000	Tanah Untuk Bangunan Gedung Pemasyarakatan	0	[illegible]	0	0	0	0	0	0	[illegible]	[illegible]
519000	Tanah Untuk Bangunan Gedung Lainnya	0	[illegible]	0	0	0	0	0	0	[illegible]	[illegible]
520000	Tanah Untuk Bangunan Perumahan	0	[illegible]	0	0	0	0	0	0	[illegible]	[illegible]
521000	Tanah Untuk Bangunan Perumahan Negara	0	[illegible]	0	0	0	0	0	0	[illegible]	[illegible]
522000	Tanah Untuk Bangunan Perumahan Lainnya	0	[illegible]	0	0	0	0	0	0	[illegible]	[illegible]
523000	Tanah Untuk Bangunan Perumahan Pegawai	0	[illegible]	0	0	0	0	0	0	[illegible]	[illegible]
524000	Tanah Untuk Bangunan Perumahan Lainnya	0	[illegible]	0	0	0	0	0	0	[illegible]	[illegible]
525000	Tanah Untuk Bangunan Perumahan Pegawai	0	[illegible]	0	0	0	0	0	0	[illegible]	[illegible]
526000	Tanah Untuk Bangunan Perumahan Lainnya	0	[illegible]	0	0	0	0	0	0	[illegible]	[illegible]
527000	Tanah Untuk Bangunan Perumahan Pegawai	0	[illegible]	0	0	0	0	0	0	[illegible]	[illegible]
528000	Tanah Untuk Bangunan Perumahan Lainnya	0	[illegible]	0	0	0	0	0	0	[illegible]	[illegible]
529000	Tanah Untuk Bangunan Perumahan Pegawai	0	[illegible]	0	0	0	0	0	0	[illegible]	[illegible]
530000	Tanah Untuk Bangunan Perumahan Lainnya	0	[illegible]	0	0	0	0	0	0	[illegible]	[illegible]
531000	Tanah Untuk Bangunan Perumahan Pegawai	0	[illegible]	0	0	0	0	0	0	[illegible]	[illegible]
532000	Tanah Untuk Bangunan Perumahan Lainnya	0	[illegible]	0	0	0	0	0	0	[illegible]	[illegible]
533000	Tanah Untuk Bangunan Perumahan Pegawai	0	[illegible]	0	0	0	0	0	0	[illegible]	[illegible]
534000	Tanah Untuk Bangunan Perumahan Lainnya	0	[illegible]	0	0	0	0	0	0	[illegible]	[illegible]
535000	Tanah Untuk Bangunan Perumahan Pegawai	0	[illegible]	0	0	0	0	0	0	[illegible]	[illegible]
536000	Tanah Untuk Bangunan Perumahan Lainnya	0	[illegible]	0	0	0	0	0	0	[illegible]	[illegible]
537000	Tanah Untuk Bangunan Perumahan Pegawai	0	[illegible]	0	0	0	0	0	0	[illegible]	[illegible]
538000	Tanah Untuk Bangunan Perumahan Lainnya	0	[illegible]	0	0	0	0	0	0	[illegible]	[illegible]
539000	Tanah Untuk Bangunan Perumahan Pegawai	0	[illegible]	0	0	0	0	0	0	[illegible]	[illegible]
540000	Tanah Untuk Bangunan Perumahan Lainnya	0	[illegible]	0	0	0	0	0	0	[illegible]	[illegible]
541000	Tanah Untuk Bangunan Perumahan Pegawai	0	[illegible]	0	0	0	0	0	0	[illegible]	[illegible]
542000	Tanah Untuk Bangunan Perumahan Lainnya	0	[illegible]	0	0	0	0	0	0	[illegible]	[illegible]
543000	Tanah Untuk Bangunan Perumahan Pegawai	0	[illegible]	0	0	0	0	0	0	[illegible]	[illegible]
544000	Tanah Untuk Bangunan Perumahan Lainnya	0	[illegible]	0	0	0	0	0	0	[illegible]	[illegible]
545000	Tanah Untuk Bangunan Perumahan Pegawai	0	[illegible]	0	0	0	0	0	0	[illegible]	[illegible]
546000	Tanah Untuk Bangunan Perumahan Lainnya	0	[illegible]	0	0	0	0	0	0	[illegible]	[illegible]
547000	Tanah Untuk Bangunan Perumahan Pegawai	0	[illegible]	0	0	0	0	0	0	[illegible]	[illegible]
548000	Tanah Untuk Bangunan Perumahan Lainnya	0	[illegible]	0	0	0	0	0	0	[illegible]	[illegible]
549000	Tanah Untuk Bangunan Perumahan Pegawai	0	[illegible]	0	0	0	0	0	0	[illegible]	[illegible]
550000	Tanah Untuk Bangunan Perumahan Lainnya	0	[illegible]	0	0	0	0	0	0	[illegible]	[illegible]
551000	Tanah Untuk Bangunan Perumahan Pegawai	0	[illegible]	0	0	0	0	0	0	[illegible]	[illegible]
552000	Tanah Untuk Bangunan Perumahan Lainnya	0	[illegible]	0	0	0	0	0	0	[illegible]	[illegible]
553000	Tanah Untuk Bangunan Perumahan Pegawai	0	[illegible]	0	0	0	0	0	0	[illegible]	[illegible]
554000	Tanah Untuk Bangunan Perumahan Lainnya	0	[illegible]	0	0	0	0	0	0	[illegible]	[illegible]
555000	Tanah Untuk Bangunan Perumahan Pegawai	0	[illegible]	0	0	0	0	0	0	[illegible]	[illegible]
556000	Tanah Untuk Bangunan Perumahan Lainnya	0	[illegible]	0	0	0	0	0	0	[illegible]	[illegible]
557000	Tanah Untuk Bangunan Perumahan Pegawai	0	[illegible]	0	0	0	0	0	0	[illegible]	[illegible]
558000	Tanah Untuk Bangunan Perumahan Lainnya	0	[illegible]	0	0	0	0	0	0	[illegible]	[illegible]
559000	Tanah Untuk Bangunan Perumahan Pegawai	0	[illegible]	0	0	0	0	0	0	[illegible]	[illegible]
560000	Tanah Untuk Bangunan Perumahan Lainnya	0	[illegible]	0	0	0	0	0	0	[illegible]	[illegible]
561000	Tanah Untuk Bangunan Perumahan Pegawai	0	[illegible]	0	0	0	0	0	0	[illegible]	[illegible]
562000	Tanah Untuk Bangunan Perumahan Lainnya	0	[illegible]	0	0	0	0	0	0	[illegible]	[illegible]
563000	Tanah Untuk Bangunan Perumahan Pegawai	0	[illegible]	0	0	0	0	0	0	[illegible]	[illegible]
564000	Tanah Untuk Bangunan Perumahan Lainnya	0	[illegible]	0	0	0	0	0	0	[illegible]	[illegible]
565000	Tanah Untuk Bangunan Perumahan Pegawai	0	[illegible]	0	0	0	0	0	0	[illegible]	[illegible]
566000	Tanah Untuk Bangunan Perumahan Lainnya	0	[illegible]	0	0	0	0	0	0	[illegible]	[illegible]
567000	Tanah Untuk Bangunan Perumahan Pegawai	0	[illegible]	0	0	0	0	0	0	[illegible]	[illegible]
568000	Tanah Untuk Bangunan Perumahan Lainnya	0	[illegible]	0	0	0	0	0	0	[illegible]	[illegible]
569000	Tanah Untuk Bangunan Perumahan Pegawai	0	[illegible]	0	0	0	0	0	0	[illegible]	[illegible]
570000	Tanah Untuk Bangunan Perumahan Lainnya	0	[illegible]	0	0	0	0	0	0	[illegible]	[illegible]
571000	Tanah Untuk Bangunan Perumahan Pegawai	0	[illegible]	0	0	0	0	0	0	[illegible]	[illegible]
572000	Tanah Untuk Bangunan Perumahan Lainnya	0	[illegible]	0	0	0	0	0	0	[illegible]	[illegible]
573000	Tanah Untuk Bangunan Perumahan Pegawai	0	[illegible]	0	0	0	0	0	0	[illegible]	[illegible]
574000	Tanah Untuk Bangunan Perumahan Lainnya	0	[illegible]	0	0	0	0	0	0	[illegible]	[illegible]
575000	Tanah Untuk Bangunan Perumahan Pegawai	0	[illegible]	0	0	0	0	0	0	[illegible]	[illegible]
576000	Tanah Untuk Bangunan Perumahan Lainnya	0	[illegible]	0	0	0	0	0	0	[illegible]	[illegible]
577000	Tanah Untuk Bangunan Perumahan Pegawai	0	[illegible]	0	0	0	0	0	0	[illegible]	[illegible]
578000	Tanah Untuk Bangunan Perumahan Lainnya	0	[illegible]	0	0	0	0	0	0	[illegible]	[illegible]
579000	Tanah Untuk Bangunan Perumahan Pegawai	0	[illegible]	0	0	0	0	0	0	[illegible]	[illegible]
580000	Tanah Untuk Bangunan Perumahan Lainnya	0	[illegible]	0	0	0	0	0	0	[illegible]	[illegible]
581000	Tanah Untuk Bangunan Perumahan Pegawai	0	[illegible]	0	0	0	0	0	0	[illegible]	[illegible]
582000	Tanah Untuk Bangunan Perumahan Lainnya	0	[illegible]	0	0	0	0	0	0	[illegible]	[illegible]
583000	Tanah Untuk Bangunan Perumahan Pegawai	0	[illegible]	0	0	0	0	0	0	[illegible]	[illegible]
584000	Tanah Untuk Bangunan Perumahan Lainnya	0	[illegible]	0	0	0	0	0	0	[illegible]	[illegible]
585000	Tanah Untuk Bangunan Perumahan Pegawai	0	[illegible]	0	0	0	0	0	0	[illegible]	[illegible]
586000	Tanah Untuk Bangunan Perumahan Lainnya	0	[illegible]	0	0	0	0	0	0	[illegible]	[illegible]
587000	Tanah Untuk Bangunan Perumahan Pegawai	0	[illegible]	0	0	0	0	0	0	[illegible]	[illegible]
588000	Tanah Untuk Bangunan Perumahan Lainnya	0	[illegible]	0	0	0	0	0	0	[illegible]	[illegible]
589000	Tanah Untuk Bangunan Perumahan Pegawai	0	[illegible]	0	0	0	0	0	0	[illegible]	[illegible]
590000	Tanah Untuk Bangunan Perumahan Lainnya	0	[illegible]	0	0	0	0	0	0	[illegible]	[illegible]
591000	Tanah Untuk Bangunan Perumahan Pegawai	0	[illegible]	0	0	0	0	0	0	[illegible]	[illegible]
592000	Tanah Untuk Bangunan Perumahan Lainnya	0	[illegible]	0	0	0	0	0	0	[illegible]	[illegible]
593000	Tanah Untuk Bangunan Perumahan Pegawai	0	[illegible]	0	0	0	0	0	0	[illegible]	[illegible]
594000	Tanah Untuk Bangunan Perumahan Lainnya	0	[illegible]	0	0	0	0	0	0	[illegible]	[illegible]
595000	Tanah Untuk Bangunan Perumahan Pegawai	0	[illegible]	0	0	0	0	0	0	[illegible]	[illegible]
596000	Tanah Untuk Bangunan Perumahan Lainnya	0	[illegible]	0	0	0	0	0	0	[illegible]	[illegible]
597000	Tanah Untuk Bangunan Perumahan Pegawai	0	[illegible]	0	0	0	0	0	0	[illegible]	[illegible]
598000	Tanah Untuk Bangunan Perumahan Lainnya	0	[illegible]	0	0	0	0	0	0	[illegible]	[illegible]
599000	Tanah Untuk Bangunan Perumahan Pegawai	0	[illegible]	0	0	0	0	0	0	[illegible]	[illegible]
600000	Tanah Untuk Bangunan Perumahan Lainnya	0	[illegible]	0	0	0	0	0	0	[illegible]	[illegible]
601000	Tanah Untuk Bangunan Perumahan Pegawai	0	[illegible]	0	0	0	0	0	0	[illegible]	[illegible]
602000	Tanah Untuk Bangunan Perumahan Lainnya	0	[illegible]	0	0	0	0	0	0	[illegible]	[illegible]
603000	Tanah Untuk Bangunan Perumahan Pegawai	0	[illegible]	0	0	0	0	0	0	[illegible]	[illegible]
604000	Tanah Untuk Bangunan Perumahan Lainnya	0	[illegible]	0	0	0	0	0	0	[illegible]	[illegible]
605000	Tanah Untuk Bangunan Perumahan Pegawai	0	[illegible]	0	0	0	0	0	0	[illegible]	[illegible]
606000	Tanah Untuk Bangunan Perumahan Lainnya	0	[illegible]	0	0	0	0	0	0	[illegible]	[illegible]
607000	Tanah Untuk Bangunan Perumahan Pegawai	0	[illegible]	0	0	0	0	0	0	[illegible]	[illegible]
608000	Tanah Untuk Bangunan Perumahan Lainnya	0	[illegible]	0	0	0	0	0	0	[illegible]	[illegible]
609000	Tanah Untuk Bangunan Perumahan Pegawai	0	[illegible]	0	0	0	0	0	0	[illegible]	[illegible]
610000	Tanah Untuk Bangunan Perumahan Lainnya	0	[illegible]	0	0	0	0	0	0	[illegible]	[illegible]
611000	Tanah Untuk Bangunan Perumahan Pegawai	0	[illegible]	0	0	0	0	0	0	[illegible]	[illegible]
612000	Tanah Untuk Bangunan Perumahan Lainnya	0	[illegible]	0	0	0	0	0	0	[illegible]	[illegible]
613000	Tanah Untuk Bangunan Perumahan Pegawai	0	[illegible]	0	0	0	0	0	0	[illegible]	[illegible]
614000	Tanah Untuk Bangunan Perumahan Lainnya	0	[illegible]	0	0	0	0	0	0	[illegible]	[illegible]
615000	Tanah Untuk Bangunan Perumahan Pegawai	0	[illegible]	0	0	0	0	0	0	[illegible]	[illegible]
616000	Tanah Untuk Bangunan Perumahan Lainnya	0	[illegible]	0	0	0	0	0	0	[illegible]	[illegible]
617000	Tanah Untuk Bangunan Perumahan Pegawai	0	[illegible]	0	0	0	0	0	0	[illegible]	[illegible]
618000	Tanah Untuk Bangunan Perumahan Lainnya	0	[illegible]	0	0	0	0	0	0	[illegible]	[illegible]
619000	Tanah Untuk Bangunan Perumahan Pegawai	0	[illegible]	0	0	0	0	0	0	[illegible]	[illegible]
620000	Tanah Untuk Bangunan Perumahan Lainnya	0	[illegible]	0	0	0	0	0	0	[illegible]	[illegible]
621000	Tanah Untuk Bangunan Perumahan Pegawai	0	[illegible]	0	0	0	0	0	0	[illegible]	[illegible]
622000	Tanah Untuk Bangunan Perumahan Lainnya	0	[illegible]	0	0	0	0	0	0	[illegible]	[illegible]
623000	Tanah Untuk Bangunan Perumahan Pegawai	0	[illegible]	0	0	0	0	0	0	[illegible]	[illegible]
624000	Tanah Untuk Bangunan Perumahan Lainnya	0	[illegible]	0	0	0	0	0	0	[illegible]	[illegible]
625000	Tanah Untuk Bangunan Perumahan Pegawai	0	[illegible]	0	0	0	0	0	0	[illegible]	[illegible]
626000	Tanah Untuk Bangunan Perumahan Lainnya	0	[illegible]	0	0	0	0	0	0	[illegible]	[illegible]
627000	Tanah Untuk Bangunan Perumahan Pegawai	0	[illegible]	0	0	0	0	0	0	[illegible]	[illegible]
628000	Tanah Untuk Bangunan Perumahan Lainnya	0	[illegible]	0	0	0	0	0	0	[illegible]	[illegible]
629000	Tanah Untuk Bangunan Perumahan Pegawai	0	[illegible]	0	0	0	0	0	0	[illegible]	[illegible]
630000	Tanah Untuk Bangunan Perumahan Lainnya	0	[illegible]	0	0	0	0	0	0	[illegible]	[illegible]
631000	Tanah Untuk Bangunan Perumahan Pegawai	0	[illegible]	0	0	0	0	0	0	[illegible]	[illegible]
632000	Tanah Untuk Bangunan Perumahan Lainnya	0	[illegible]	0	0	0	0	0	0	[illegible]	[illegible]
633000	Tanah Untuk Bangunan Perumahan Pegawai	0	[illegible]	0	0	0	0	0	0	[illegible]	[illegible]
634000	Tanah Untuk Bangunan Perumahan Lainnya	0	[illegible]	0	0	0	0	0	0	[illegible]	[illegible]
635000	Tanah Untuk Bangunan Perumahan Pegawai	0	[illegible]	0	0	0	0	0	0	[illegible]	[illegible]
636000	Tanah Untuk Bangunan Perumahan Lainnya	0	[illegible]	0	0	0	0	0	0	[illegible]	[illegible]
637000	Tanah Untuk Bangunan Perumahan Pegawai	0	[illegible]	0	0	0	0	0	0	[illegible]	[illegible]
638000	Tanah Untuk Bangunan Perumahan Lainnya	0	[illegible]	0	0	0	0	0	0	[illegible]	[illegible]
639000	Tanah Untuk Bangunan Perumahan Pegawai	0	[illegible]	0	0	0	0	0	0	[illegible]	[illegible]
640000	Tanah Untuk Bangunan Perumahan Lainnya	0	[illegible]	0	0	0	0	0	0	[illegible]	[illegible]
641000	Tanah Untuk Bangunan Perumahan Pegawai	0	[illegible]	0	0	0	0	0	0	[illegible]	[illegible]
642000	Tanah Untuk Bangunan Perumahan Lainnya	0	[illegible]	0	0	0	0	0	0	[illegible]	[illegible]
643000	Tanah Untuk Bangunan Perumahan Pegawai	0	[illegible]	0	0	0	0	0	0	[illegible]	[illegible]
644000	Tanah Untuk Bangunan Perumahan Lainnya	0	[illegible]	0	0	0	0	0	0	[illegible]	[illegible]
645000	Tanah Untuk Bangunan Perumahan Pegawai	0	[illegible]	0	0	0	0	0	0	[illegible]	[illegible]
646000	Tanah Untuk Bangunan Perumahan Lainnya	0	[illegible]	0	0	0	0	0	0	[illegible]	[illegible]
647000	Tanah Untuk Bangunan Perumahan Pegawai	0	[illegible]	0	0	0	0	0	0	[illegible]	[illegible]
648000	Tanah Untuk Bangunan Perumahan Lainnya	0	[illegible]	0	0	0	0	0	0	[illegible]	[illegible]
649000	Tanah Untuk Bangunan Perumahan Pegawai	0	[illegible]	0	0	0	0	0	0	[illegible]	[illegible]
650000	Tanah Untuk Bangunan Perumahan Lainnya	0	[illegible]	0	0	0	0	0	0	[illegible]	[illegible]
651000	Tanah Untuk Bangunan Perumahan Pegawai	0	[illegible]	0	0	0	0	0	0	[illegible]	[illegible]
652000	Tanah Untuk Bangunan Perumahan Lainnya	0	[illegible]	0	0	0	0	0	0	[illegible]	[illegible]
653000	Tanah Untuk Bangunan Perumahan Pegawai	0	[illegible]	0	0	0	0	0	0	[illegible]	[illegible]
654000	Tanah Untuk Bangunan Perumahan Lainnya	0	[illegible]	0	0	0	0	0	0	[illegible]	[illegible]
655000	Tanah Untuk Bangunan Perumahan Pegawai	0	[illegible]	0	0	0	0	0	0	[illegible]	[illegible]
656000	Tanah Untuk Bangunan Perumahan Lainnya	0	[illegible]	0	0	0	0	0	0	[illegible]	[illegible]
657000	Tanah Untuk Bangunan Perumahan Pegawai	0	[illegible]	0	0	0	0	0	0	[illegible]	[illegible]
658000	Tanah Untuk Bangunan Perumahan Lainnya	0	[illegible]	0	0	0	0	0	0	[illegible]	[illegible]
659000	Tanah Untuk Bangunan Perumahan Pegawai	0	[illegible]	0	0	0	0	0	0	[illegible]	[illegible]
660000	Tanah Untuk Bangunan Perumahan Lainnya	0	[illegible]	0	0	0	0	0	0	[illegible]	[illegible]
661000	Tanah Untuk Bangunan Perumahan Pegawai	0	[illegible]	0	0	0	0	0	0	[illegible]	[illegible]
662000	Tanah Untuk Bangunan Perumahan Lainnya	0	[illegible]	0	0	0	0	0	0	[illegible]	[illegible]
663000	Tanah Untuk Bangunan Perumahan Pegawai	0	[illegible]	0	0	0	0	0	0	[illegible]	[illegible]
664000	Tanah Untuk Bangunan Perumahan Lainnya	0	[illegible]	0	0	0	0	0	0	[illegible]	[illegible]
665000	Tanah Untuk Bangunan Perumahan Pegawai	0	[illegible]	0	0	0	0	0	0	[illegible]	[illegible]
666000	Tanah Untuk Bangunan Perumahan Lainnya	0	[illegible]	0	0	0	0	0	0	[illegible]	[illegible]
667000	Tanah Untuk Bangunan Perumahan Pegawai	0	[illegible]	0	0	0	0	0	0	[illegible]	[illegible]
668000	Tanah Untuk Bangunan Perumahan Lainnya	0	[illegible]	0	0	0	0	0	0	[illegible]	[illegible]
669000	Tanah Untuk Bangunan Perumahan Pegawai	0	[illegible]	0	0	0	0	0	0	[illegible]	[illegible]
670000	Tanah Untuk Bangunan Perumahan Lainnya	0	[illegible]	0	0	0	0	0	0	[illegible]	[illegible]
671000	Tanah Untuk Bangunan Perumahan Pegawai	0	[illegible]	0	0	0	0	0	0	[illegible]	[illegible]
672000	Tanah Untuk Bangunan Perumahan Lainnya	0	[illegible]	0	0	0	0	0	0	[illegible]	[illegible]
673000	Tanah Untuk Bangunan Perumahan Pegawai	0	[illegible]	0	0	0	0	0	0	[illegible]	[illegible]
674000	Tanah Untuk Bangunan Perumahan Lainnya	0	[illegible]	0	0	0	0	0	0	[illegible]	[illegible]
675000	Tanah Untuk Bangunan Perumahan Pegawai	0	[illegible]	0	0	0	0	0	0	[illegible]	[illegible]
676000	Tanah Untuk Bangunan Perumahan Lainnya	0	[illegible]	0	0	0	0	0	0	[illegible]	[illegible]
677000	Tanah Untuk Bangunan Perumahan Pegawai	0	[illegible]	0	0	0	0	0	0	[illegible]	[illegible]
678000	Tanah Untuk Bangunan Perumahan Lainnya	0	[illegible]	0	0	0	0	0	0	[illegible]	[illegible]
679000	Tanah Untuk Bangunan Perumahan Pegawai	0	[illegible]	0	0	0	0	0	0	[illegible]	[illegible]
680000	Tanah Untuk Bangunan Perumahan Lainnya	0	[illegible]	0	0	0	0	0	0	[illegible]	[illegible]
681000	Tanah Untuk Bangunan Perumahan Pegawai	0	[illegible]	0	0	0	0	0	0	[illegible]	[illegible]
682000	Tanah Untuk Bangunan Perumahan Lainnya	0	[illegible]	0	0	0	0	0	0	[illegible]	[illegible]
683000	Tanah Untuk Bangunan Perumahan Pegawai	0	[illegible]	0	0	0	0	0	0	[illegible]	[illegible]
684000	Tanah Untuk Bangunan Perumahan Lainnya	0	[illegible]	0	0	0	0	0	0	[illegible]	[illegible

LAPORAN BARANG PENGGUNA - TINGKAT KL

INTRAKONSIFTABEL

RINCIAN PER SUB SUB KELOMPOK BARANG

UNTUK PERIODE YANG BERAKHIR 31 DESEMBER 2021 - AUDITED

Tgl Data : [illegible]

Tanggal : [illegible]

Halaman : 2

Kode Lap : sig_barang_rekap_kl

Kementerian/Lembaga : 004 - BADAN PUSAT STATISTIK

[illegible]										
				[illegible]						

LAPORAN BARANG PENGGUNA - TINGKAT XL

INTRAKOMPTABEL

RINCIAN PER SUB SUB KELOMPOK BARANG

UNTUK PERIODE YANG BERAKHIR 31 DESEMBER 2021 - AUDITED

Tgl Data : [illegible]

Tanggal : [illegible]

Halaman : 1

Kode Lap : [illegible]

SKPD : 054 - BADAN PUSAT STATISTIK

[illegible]	[illegible]	[illegible]	[illegible]	[illegible]	[illegible]	[illegible]	[illegible]	[illegible]	[illegible]	[illegible]
[illegible]	[illegible]	[illegible]	[illegible]	[illegible]	[illegible]	[illegible]	[illegible]	[illegible]	[illegible]	[illegible]
1	2	3	4	5	6	7	8	9	10	11
[illegible]	[illegible]	1	[illegible]	[illegible]	[illegible]	[illegible]	[illegible]	[illegible]	[illegible]	[illegible]
[illegible]	[illegible]	[illegible]

LAPORAN BARANG PENGGUNA - TINGKAT KL
INTRAKOMPTABEL
RINCIAN PER SUB SUB KELOMPOK BARANG
UNTUK PERIODE YANG BERAKHIR 31 DESEMBER 2021 - AUDITED

Tgl Cetak : [illegible]
Tanggal : [illegible]
Halaman : 1
Nama Lap : rep_brkv_rincsub_d

Kl : 264 BADAN PUSAT STATISTIK

[illegible]		[illegible]		MUTASI				[illegible]	
				[illegible]		[illegible]			
[illegible]	[illegible]	[illegible]	[illegible]	[illegible]	[illegible]	[illegible]	[illegible]	[illegible]	[illegible]
1	2	3	4	5	6	7	8	9	10
[illegible]		4	[illegible]	0	0	0	0	4	[illegible]
[illegible]		1	[illegible]	0	0	0	0	1	[illegible]
[illegible]		62	[illegible]	0	0	1	[illegible]	61	[illegible]
[illegible]		22	[illegible]	0	0	1	[illegible]	21	[illegible]
[illegible]		3,011	[illegible]	62	[illegible]	66	[illegible]	3,007	[illegible]
[illegible]		4,736	[illegible]	86	[illegible]	134	[illegible]	4,688	[illegible]
[illegible]		2,470	[illegible]	40	[illegible]	106	[illegible]	2,404	[illegible]
[illegible]		1,467	[illegible]	79	[illegible]	107	[illegible]	1,439	[illegible]
[illegible]		2,857	[illegible]	48	[illegible]	107	[illegible]	2,798	[illegible]
[illegible]		79	[illegible]	25	[illegible]	1	[illegible]	103	[illegible]
[illegible]		609	[illegible]	8	[illegible]	74	[illegible]	543	[illegible]
[illegible]		61	[illegible]	17	[illegible]	4	[illegible]	74	[illegible]
[illegible]		1	[illegible]	0	0	0	0	1	[illegible]
[illegible]		7	[illegible]	0	0	0	0	7	[illegible]
[illegible]		217	[illegible]	14	[illegible]	8	[illegible]	223	[illegible]
[illegible]		248	[illegible]	0	0	0	0	248	[illegible]
[illegible]		470	[illegible]	178	[illegible]	0	0	654	[illegible]
[illegible]		48	[illegible]	0	0	0	0	48	[illegible]
[illegible]		4	[illegible]	0	0	0	0	4	[illegible]
[illegible]		1	[illegible]	0	0	0	0	1	[illegible]
[illegible]		159	[illegible]	0	[illegible]	0	[illegible]	159	[illegible]
[illegible]		1	[illegible]	0	0	0	0	1	[illegible]
[illegible]		264	[illegible]	102	[illegible]	117	[illegible]	247	[illegible]
[illegible]		72	[illegible]	0	0	0	0	72	[illegible]
[illegible]		3	[illegible]	0	0	0	0	3	[illegible]
[illegible]		4	[illegible]	0	0	0	0	4	[illegible]
[illegible]		46	[illegible]	0	0	0	0	46	[illegible]
[illegible]		1,104	[illegible]	17	[illegible]	36	[illegible]	1,085	[illegible]
[illegible]		71	[illegible]	0	0	0	0	71	[illegible]
[illegible]		37	[illegible]	0	0	0	0	37	[illegible]
[illegible]		27	[illegible]	0	0	0	0	27	[illegible]
[illegible]		1	[illegible]	0	0	0	0	1

LAPORAN BARANG PENGGUNA - TINGKAT KL

INTRAKOMPTABEL

RINCIAN PER SUB SUB KELOMPOK BARANG

UNTUK PERIODE YANG BERAKHIR 31 DESEMBER 2015 - AUDITED

Tgl Cetak : [illegible]

Tanggal : [illegible]

Halaman : 5

Kode Lap : sap_smm_rekap_sl

Kl : 004 BADAN PUSAT STATISTIK

KODE REKENING/SUB SUB KELOMPOK BARANG		SALDO PER 1 JANUARI 2015		MUTASI				SALDO PER 31 DESEMBER 2015	
				PENAMBAHAN		PENGURANGAN			
KODE	URAIAN	KUANTITAS	NILAI	KUANTITAS	NILAI	KUANTITAS	NILAI	KUANTITAS	NILAI
1	2	3	4	5	6	7	8	9	10
[illegible]		[illegible]	[illegible]	[illegible]	[illegible]	[illegible]	[illegible]	[illegible]	[illegible]

LAPORAN BARANG PENGGUNA - TINGKAT KL

INTRAKOMPTABEL

RINCIAN PER SUB-SUB KELOMPOK BARANG

UNTUK PERIODE YANG BERAKHIR 31 DESEMBER 2023 - AUDITED

Tgl Data : 13/02/24 6:09 AM

Tanggal : 13/02/24 9:27 AM

Halaman : 1

Kode Lap : sig_intra_akrual_kl

: 034 - BADAN PUSAT STATISTIK

[illegible]	[illegible]	[illegible]	[illegible]	[illegible]	[illegible]	[illegible]	[illegible]	[illegible]	[illegible]
			[illegible]		[illegible]				
[illegible]	[illegible]	[illegible]	[illegible]	[illegible]	[illegible]	[illegible]	[illegible]	[illegible]	[illegible]
1	2	3	4	5	6	7	8	9	10
[illegible]	[illegible]	[illegible]	[illegible]	[illegible]	[illegible]	[illegible]	[illegible]	[illegible]	[illegible]

LAPORAN BARANG PENGGUNA - TINGKAT KL

INTRAKOMPT ASEL

RINCIAN PER SUB SUB KELOMPOK BARANG

UNTUK PERIODE YANG BERAKHIR 31 DESEMBER 2023 - AUDITED

Tgl Data : 13/05/24 6:20 AM

Tanggal : 13/05/24 9:21 AM

Halaman : 8

Kode Lap : lap_brng_pngg_kl

Kementerian/Lembaga : 013 : BADAN PUSAT STATISTIK

No.	Uraian	Saldo Awal		Mutasi				Saldo per 31 Desember 2023	
				Bertambah		Berkurang			
		Kuantitas	Nilai	Kuantitas	Nilai	Kuantitas	Nilai	Kuantitas	Nilai
1	2	3	4	5	6	7	8	9	10
211000	Mesin Kantor Pemrosesan Data	0	0	1	32.500.000	0	0	1	32.500.000
211100	Mesin Komputer Unit Central	297	2.537.434.196	6	64.875.000	14	126.968.000	289	2.475.341.196
211200	Unit Penyimpan	794	67.100.000	1	33.677	0	3.938.677	795	63.194.000
211300	Unit Pemrosesan Data	28	6.700.000	0	0	0	224.000	28	6.476.000
211400	Mesin Pengolah Informasi Lainnya	16	350.147.978	0	1.348.830	1	15.000.000	15	336.496.808
211500	Mesin Perkantor	33	241.535.500	0	0	1	8.999.000	32	232.536.500
211600	Mesin Pemrosesan Kunci	178	420.842.118	1	1.500.000	32	31.742.000	147	390.600.118
211700	Mesin Cuci	4	14.458.677	0	0	0	0	4	14.458.677
211800	Alat Pendingin	28	201.740.500	0	0	0	0	28	201.740.500
211900	Alat Pemisah Lainnya	56	1.354.807.308	1	600.000	1	500.000	56	1.354.907.308
212000	Lemari Es	102	468.535.957	1	32.137.500	5	2.341.000	100	508.332.457
212100	A.C. Sentral	57	2.340.094.170	11	11.388.180.134	4	400.000.000	71	13.328.274.304
212200	A.C. Window	75	471.178.123	4	76.997.000	22	80.994.000	57	467.181.123
212300	A.C. Split	8.001	38.271.753.511	981	4.833.110.201	440	2.548.909.472	8.542	40.556.054.240
212310	Portable Air Conditioner (Ac Berdiri)	60	190.857.500	20	126.000.000	6	38.700.000	74	278.157.500
212320	Kipas Angin	61	51.990.394	12	5.997.000	17	5.997.000	56	51.990.394
212321	Komputer Fan	156	774.700.000	11	18.000.000	2	1.500.000	165	791.200.000
212330	Alat Pengolah Udara	37	0	0	18.000.000	0	0	37	18.000.000
212340	Heater Water	6	11.700.000.000	0	0	0	0	6	11.700.000.000
212350	Air Purifier	2	7.000.000	0	0	0	0	2	7.000.000
212360	Dryer	61	0	1	3.977.730	0	0	62	3.977.730
212400	Alat Pendingin Lainnya	29	8.700.000.160	9	47.000.000	17	51.960.000	21	8.700.000.160
212500	Komputer Unit Personal	0	1.999.000	0	0	0	0	0	1.999.000
212600	Komputer Unit Workstation	17	33.000.000	0	0	0	0	17	33.000.000
212700	Peralatan Komputer Lainnya	7	953.000	0	0	0	0	7	953.000
212800	Alat Komputer Unit Personal	0	900.000	0	0	0	0	0	900.000
212900	Alat Pemrosesan Data Lainnya	1	2.999.000	0	0	0	0	1	2.999.000
213000	Monitor	13	332.760.910	1	12.984.540	1	19.500.000	13	326.245.450
213100	Peralatan Komputer Lainnya	3	3.450.000	0	0	0	0	3	3.450.000
213200	Printer Multifungsi	23	296.758.000	0	0	1	1.700.000	22	295.058.000
213300	Alat Pencetak Komputer	14	46.103.000	0	0	0	0	14	46.103.000
213400	Scanner	3	13.897.200	0	0	0	0	3	13.897.200
213500	Peralatan Server	2	6.075.000	0	0	0	0	2	6.075.000
213600	Terminal Air	1	1.949.000	0	0	0	0	1	1.949.000
213700	Alat Digital Lainnya	27	92.299.000	1	1.680.000	0	0	28	93.979.000
213800	Radio	3	8.700.000	0	0	1	418.000	2	8.282.000
213900	Televisi	151	2.710.684.000	107	264.810.774	21	177.324.001	1.602	10.007.166

LAPORAN BARANG PENGGUNA - TINGKAT KL

INTRAKOMPTABEL

RINCIAN PER SUB SUB KELOMPOK BARANG

UNTUK PERIODE YANG BERAKHIR 31 DESEMBER 2023 - AUDITED

Tgl Cetak : [illegible]

Tanggal : [illegible]

Halaman : 1

Kode Lap : rekap_per_sskel_kl

KL : 054 - BADAN PUSAT STATISTIK

[illegible]	[illegible]	[illegible]	MUTASI				[illegible]
			BERTAMBAH		BERKURANG		
KODE	URAIAN	KUANTITAS	NILAI	KUANTITAS	NILAI	KUANTITAS	NILAI
1	2	3	4	5	6	7	8
399000	Aset Cadangan	12	[illegible]	0	[illegible]	12	[illegible]
399099	Aset Renovasi Aset Rumah Tinggal Lainnya	1	[illegible]	0	[illegible]	1	[illegible]
399100	Kapal	42	[illegible]	0	[illegible]	41	[illegible]
399200	Ambulan	10	[illegible]	1	[illegible]	11	[illegible]
399300	Instalasi	380	[illegible]	11	[illegible]	389	[illegible]
399400	Sound System	186	[illegible]	22	[illegible]	208	[illegible]
399500	Genset Dan Power Aset Rumah Tinggal	1	[illegible]	0	[illegible]	1	[illegible]
399510	Lainnya	10	[illegible]	0	[illegible]	10	[illegible]
399511	Kendaraan	10	[illegible]	0	[illegible]	10	[illegible]
399512	Peralatan	760	[illegible]	0	[illegible]	770	[illegible]
399513	Bangunan	10	[illegible]	0	[illegible]	10	[illegible]
399514	Infrastruktur	120	[illegible]	17	[illegible]	137	[illegible]
399515	Konstruksi Dalam Pengerjaan	54	[illegible]	0	[illegible]	54	[illegible]
399516	Alat Kedokteran	207	[illegible]	8	[illegible]	215	[illegible]
399517	Alat Laboratorium	4.110	[illegible]	661	[illegible]	4.771	[illegible]
399518	Aset Tetap Renovasi Aset Rumah Tinggal Lainnya	11	[illegible]	4	[illegible]	15	[illegible]
399519	Alat Persenjataan	170	[illegible]	2	[illegible]	172	[illegible]
399520	Alat Keamanan	207	[illegible]	83	[illegible]	290	[illegible]
399521	Tugu	2	[illegible]	0	[illegible]	2	[illegible]
399522	Monumen	1	[illegible]	0	[illegible]	1	[illegible]
399523	Alat Angkut	42	[illegible]	0	[illegible]	42	[illegible]
399524	Bangunan Dalam Pengerjaan	78	[illegible]	0	[illegible]	78	[illegible]
399525	Jembatan	13	[illegible]	0	[illegible]	13	[illegible]
399526	Bangunan Monumen	0	[illegible]	0	[illegible]	0	[illegible]
399527	Aset Renovasi Aset Rumah Tinggal Lainnya	1	[illegible]	0	[illegible]	1	[illegible]
399528	Tanah	60	[illegible]	11	[illegible]	71	[illegible]
399529	Peralatan	1	[illegible]	0	[illegible]	1	[illegible]
399530	Aset Tetap	0	[illegible]	0	[illegible]	0	[illegible]
399531	Aset Renovasi Aset Rumah Tinggal Lainnya	31	[illegible]	1	[illegible]	32	[illegible]
399532	Gedung dan Bangunan	120	[illegible]	0	[illegible]	120	[illegible]
399533	Kendaraan	187	[illegible]	0	[illegible]	187	[illegible]
399534	Bangunan Lainnya	403	[illegible]	20	[illegible]	423	[illegible]
399535	Peralatan dan Mesin	87	[illegible]	3	[illegible]	90	[illegible]
399536	Tanah Lainnya	11	[illegible]	0	[illegible]	11	[illegible]
399537	Aset Lainnya	11	[illegible]	0	[illegible]	11	[illegible]
399538	Aset Tetap Renovasi Aset Rumah Tinggal Lainnya	2	[illegible]	0	[illegible]	2	[illegible]
399539	Jembatan	20	[illegible]	0	[illegible]	20	[illegible]
399540	Bangunan Monumen	60	[illegible]	0	[illegible]	60	[illegible]

LAPORAN BARANG PENGGUNA - SINGKAT XL
INTRAKOMPTABEL
RINCIAN PER SUB SUB KELOMPOK BARANG
UNTUK PERIODE YANG BERAKHIR 31 DESEMBER 2023 - AUDITED

Tgl Cetak : 13/05/24 8:00 AM
Tanggal : 13/05/24 8:27 AM
Halaman : 10
Kode Lap : wp_simk_xlsx_xl

Kdlap : 006 BADAN PUSAT STATISTIK

KODE	URAIAN	SALDO AWAL		MUTASI				SALDO AKHIR	
				BERTAMBAH		BERKURANG			
		KUANTITAS	NILAI	KUANTITAS	NILAI	KUANTITAS	NILAI	KUANTITAS	NILAI
	1	2	3	4	5	6	7	8	9
339240	Handy Talk	27	378.540.207	0	0	0	-52.767.280	27	325.772
339250	Modem (Bundle)	2	17.836.828	0	0	0	0	2	17.836
339251	Hasper Usb Rumah Tangga Lainnya (Home User)	76	142.200.000	0	0	0	0	76	142.200
339252	Lainnya	27	401.494.800	0	82.792.167	0	-1.562.000	27	524.875
339271	Perlatan Studi	2.997	12.934.040.365	713	733.670.840	338	-1.920.240.318	3.372	11.694.871
339299	Sewa Lainnya	975	7.245.774.760	97	374.363.627	125	-279.813.084	967	7.340.325
339310	Kabel Roll	2	17.261.000	0	0	0	-865.000	2	16.396
339312	Modem Fungsi	158	68.577.040	0	0	0	-1.673.600	156	66.949
339313	Router Kabel	1	753.000	0	0	0	-143.000	0	0
339350	Set Screen	2	27.870.000	0	0	0	0	2	27.870
339352	Alat Pemancar Radio gelombang	4	27.100.000	0	0	0	0	4	27.100
339399	Peralatan	17	334.800.000	1	15.000.000	0	0	18	351.000
339400	Alat Pesenjata	15	25.791.979	0	0	0	0	15	25.791
339410	Senjata	38	71.952.275	0	0	0	0	38	71.952
339411	Pistol	16	15.941.027	11	2.750.034	11	-5.075.624	16	13.615
339412	Lainnya	23	966.997.543	2	1.107.264	1	-168.000	24	967.937
339421	Bagian Tubi	27	52.000.518	0	0	0	0	27	52.000
339422	Bubuk Handling Peralatan	46	267.107.671	17	21.000.000	4	0	61	288.108
339427	Tenaga Air	72	556.274.640	1	13.750.000	0	0	73	570.024
339431	Pena Tinjauan	1	3.000.000	0	0	0	0	1	3.000
339432	Lampu Tegak Sorotan Lainnya	6	72.096.120	1	6.000.000	0	-12.747.000	7	78.729
339435	Tongkat Komando	2	9.500.000	0	0	0	0	2	9.500
339437	Alam Bor	1	12.000.000	0	0	0	0	1	12.000
339452	Bunga Pesawat Lainnya	1	4.140.000	0	0	0	0	1	4.140
339499	Alat Rumah Tangga Lainnya (Home Use)	11	249.000.700	0	0	0	-32.700.000	11	206.300
339499	Alat Rumah Tangga Lainnya	155	278.417.340	27	1.007.000	10	-34.000.000	172	243.654
339511	Audio Walky Dimana	11	271.000.000	0	0	0	0	11	270.700
339512	Audio Sibling Portable	28	280.621.000	2	5.160.000	0	0	30	285.781
339513	Audio Sibling Stationer	2	37.200.000	0	0	0	0	2	37.200
339514	Audio Amplifier	19	171.120.778	1	2.880.000	0	0	20	173.977
339517	Audio Video Sentral Prosesor Radio Audio	1	12.672.000	0	0	0	0	1	12.672
339518	Audio Mimbar Acara	0	0	0	0	0	0	0	0
339519	Audio Distribusi	1	6.760.000	0	0	0	0	1	6.760
339521	Audio Tone Generator	2	1.094.000	0	0	0	0	2	1.094
339522	Compact Disc Player Peralatan Radio Audio	1	2.960.000	0	0	0	0	1	2.960
339523	Audio Visual	0	0	0	0	0	0	0	0
339526	Audio Compressor	1	1.000.000	0	0	0	0	1	1.000

LAPORAN BARANG PENGGUNA - TINGKAT KL

INTERMEDIPTABEL

RINCIAN PER SUB SUB KELOMPOK BARANG

UNTUK PERIODE YANG BERAKHIR 31 DESEMBER 2023 - AUDITED

Tgl Dwa : [illegible]

Tanggal : [illegible]

Halaman : 11

Kode Lap : rep_prnt_untuk_kl

kg : 004 BADAN PUSAT STATISTIK

[illegible]		[illegible]		[illegible]					
				[illegible]		[illegible]		[illegible]	
[illegible]	[illegible]	[illegible]	[illegible]	[illegible]	[illegible]	[illegible]	[illegible]	[illegible]	[illegible]
1	2	3	4	5	6	7	8	9	10
[illegible]	[illegible]	[illegible]	[illegible]	[illegible]	[illegible]	[illegible]	[illegible]	[illegible]	[illegible]

LAPORAN BARANG PENGGUNA - TINGKAT KL

INTRAKOMPTABEL

RINCIAN PER SUB SUB KELOMPOK BARANG

UNTUK PERIODE YANG BERAKHIR 31 DESEMBER 2025 - AUDITED

Tgl Draw : 1/8/2026 6:06:44 AM

Tanggal : 1/8/2026 6:27 AM

Halaman : 13

Report User : ias_bmn_rpt_kl

[illegible] : 998 : BADAN PUSAT STATISTIK

[illegible]		SALDO AWAL (1 JANUARI 2025)		MUTASI				SALDO PER 31 DESEMBER 2025	
				[illegible]		[illegible]			
NO.	URAIAN	KUANTITAS	NILAI	KUANTITAS	NILAI	KUANTITAS	NILAI	KUANTITAS	NILAI
1	2	3	4	5	6	7	8	9	10
[illegible]	[illegible]	[illegible]	[illegible]	[illegible]	[illegible]	[illegible]	[illegible]	[illegible]	[illegible]

LAPORAN BARANG PENGGUNA - TINGKAT KL

INTRAKONPTASEL

RINCIAN PER SUB SUB KELOMPOK BARANG

UNTUK PERIODE YANG BERAKHIR 31 DESEMBER 2023 - Audited

Tgl Data : 01/02/24 6:00 AM

Tanggal : 01/02/24 8:27 AM

Halaman : 1/1

Kode Lap : aset_smm_rekap_kl

SE : 004 BADAN PUSAT STATISTIK

NO.	URAIAN	SALDO PER 1 JANUARI 2023		MUTASI				SALDO PER 31 DESEMBER 2023	
				BERTAMBAH		BERKURANG			
		KUANTITAS	NILAI	KUANTITAS	NILAI	KUANTITAS	NILAI	KUANTITAS	NILAI
1	2	3	4	5	6	7	8	9	10
1301160	Komputer Saku	22	140,678,506	0	0	0	0	0	0
1301180	Monopod	40	10,750,000	0	12,457,140	0	0	0	0
1301190	Flash Disk	100	22,224,159	0	1,250,000	0	0	14	0
1301240	Video Switcher	0	19,990,873	0	2,250,000	0	2,250,000	0	0
1301400	Camera Conference	180	471,599,000	0	23,000,000	0	0	180	0
1301500	Cold Rolled Steel	411	7,535,171,470	0	151,357,140	0	0	411	0
1301510	Drone	6	22,840,000	0	50,000,000	0	0	0	0
1301560	Cable Rack	11	2,200,000,000	0	1,241,000,000	0	0	0	0
1301***1	Stand Speaker	0	0	0	1,500,000	0	0	0	0
1301600	Pemancar Radio Video Star Rich Lainnya	90	30,000,000	0	30,000,000	0	0	90	0
1302011	Meja Gambar	0	0	0	0	0	0	0	0
1302022	Meja Obat Tangan	0	0	0	0	0	0	0	0
1302023	Meja Obat Bedhside	0	0	0	0	0	0	0	0
1302100	Meja Obat	8	17,211,731,000	1	4,000,000	1	3,400,864,000	8	0
1302110	Meja Obat Ortopedi	0	0	0	0	0	0	0	0
1302120	Meja Perawatan, Bedah	0	0	0	0	0	0	0	0
1302130	Meja Operasi Tipe Piton	0	0	0	0	0	0	0	0
1302140	Meja Jenis Bedah	0	0	0	0	0	0	0	0
1302150	Meja Jenis	11	1,276,100,000	0	0	1	0	10	0
1302160	Meja Lipat	1	140,400,000	0	0	0	0	1	0
1302180	Meja Perubang (Pedestal) Lainnya	11	977,000	0	0	0	0	11	0
1302190	Meja Rias	0	0	0	0	0	0	0	0
1302200	Meja Jaga Samping	0	0	0	0	0	0	0	0
1302210	Meja Pemeriksa Bersalin Ibu	0	0	0	0	0	0	0	0
1302211	Meja Periksa	2	1,098,450,000	0	0	0	0	2	0
1302212	Meja Suntik	1	1,140,000	0	0	0	0	1	0
1302213	Meja Periksa Mata	0	0	0	0	0	0	0	0
1302214	Meja Rawat	0	167,500,000	0	0	0	0	0	0
1302215	Meja Operasi Lainnya	1	1,998,000	0	0	0	1,998,000	0	0
1302216	Meja Resusitasi	0	14,400,000	0	0	0	0	0	0
1302217	Meja Periksa Mata	0	47,970,000	0	0	0	0	0	0
1302218	Meja Bedah Lainnya	27	276,276,170	0	0	0	6,900,000	26	0
1302219	Meja Operasi Umum	1,000	9,431,710,196	0	0	0	30,297,000	750	0
1302220	Meja Operasi Telesteer/Ear Telestone	1	150,000	0	0	0	0	1	0
1302221	Meja Periksa Lainnya	480	407,575,681	0	1,000,000	20	18,000,000	460	0
1302222	Meja Operasi Mobile	20	89,000,000	20	1,000,000	0	1,000,000	40	0
1302223	Meja Tulis (IT)	871	140,000,000	0	0	0	0	871	0

LAPORAN BARANG PENGGUNA - TINGKAT KL

BMTRAKOSPT&BSL

RINCIAN PER SUB SUB KELOMPOK BARANG

UNTUK PERIODE YANG BERAKHIR 31 DESEMBER 2023 - AUDITED

Tgl Data : 13/02/2024 8:02 AM

Tanggal : 13/02/24 8:27 AM

Halaman : 1 #

Kode Lap : lap_simi_akbar_kl

Kl : 004 - BADAN PUSAT STATISTIK

KODE KEL/SUB KEL/SUB SUB KELOMPOK BARANG		SALDO PER 1 JANUARI 2023		MUTASI				SALDO PER 31 DESEMBER 2023	
				PENAMBAHAN		PENGURANGAN			
KDP	URAIAN	KUANTITAS	NILAI	KUANTITAS	NILAI	KUANTITAS	NILAI	KUANTITAS	NILAI
1	2	3	4	5	6	7	8	9	10
[illegible]	[illegible]	[illegible]	[illegible]	[illegible]	[illegible]	[illegible]	[illegible]	[illegible]	[illegible]

LAPORAN BARANG PENGGUNA - TINGKAT KL

INTRAKOMPTABEL

RINCIAN PER SUB SUB KELOMPOK BARANG

UNTUK PERIODE YANG BERAKHIR 31 DESEMBER 2023 - AUDITED

Tgl Cetak : [illegible]

Tanggal : [illegible]

Halaman : 15

Kode Lap : sig_prnt_intak_6

Kl : 004 - BADAN PUSAT STATISTIK

KODE BARANG/NAMA BARANG/Golongan/Bidang/Kelompok/Sub Kelompok/Sub Sub Kelompok		SALDO AWAL		MUTASI				SALDO AKHIR	
				PENAMBAHAN		PENGURANGAN			
NO	URAIAN	KUANTITAS	NILAI	KUANTITAS	NILAI	KUANTITAS	NILAI	KUANTITAS	NILAI
1	2	3	4	5	6	7	8	9	10
140102 Sistem Cell		11	2,130,945,750	0	0	0	0	11	2,130,945,750
140104 Charger		1	3,245,000	0	0	0	0	1	3,245,000
[illegible]		1	3,745,000	0	0	0	0	1	3,745,000
[illegible]		2	4,490,000	0	0	0	0	2	4,490,000
[illegible]		16	63,960,000	0	0	0	0	16	63,960,000
[illegible]		2	12,240,000	0	0	0	0	2	12,240,000
[illegible]		2	7,370,000	0	0	0	0	2	7,370,000
[illegible]		1	3,190,000	0	0	0	0	1	3,190,000
[illegible]		1	990,917	0	0	0	0	1	990,917
[illegible]		27	12,284,400	0	0	0	0	27	12,284,400
[illegible]		11	126,855,000	0	0	0	0	11	126,855,000
[illegible]		2	990,000	0	0	0	0	2	990,000
[illegible]		1	10,700,000	0	0	0	0	1	10,700,000
[illegible]		1	1,370,000	0	0	0	0	1	1,370,000
[illegible]		1	8,937,000	0	0	0	0	1	8,937,000
[illegible]		1	12,100,000	0	22,000,000	0	0	1	34,100,000
[illegible]		1	8,000,000	0	0	1	3,840,000	0	4,160,000
[illegible]		10	124,180,000	1	1,287,740	0	0	11	125,467,740
[illegible]		39	1,284,100,000	0	0	11	47,520,000	28	1,236,580,000
[illegible]		25	234,744,130	0	0	0	0	25	234,744,130
[illegible]		1	8,000,000	0	0	0	0	1	8,000,000
[illegible]		4	13,091,730	0	0	0	0	4	13,091,730
[illegible]		1	421,400,000	0	0	0	0	1	421,400,000
[illegible]		10	0	1	474,000,000	0	0	11	474,000,000
[illegible]		10	70,000,000	0	0	0	0	10	70,000,000
[illegible]		6	0	0	0	0	0	6	0
[illegible]		1	15,000,000	0	0	0	0	1	15,000,000
[illegible]		10	0	0	5,000,000	0	0	10	5,000,000
[illegible]		1	5,479,000	0	0	0	0	1	5,479,000
[illegible]		3	0	0	0	0	0	3	0
[illegible]		2	42,224,000	0	0	0	0	2	42,224,000
[illegible]		2	42,267,134	0	0	0	0	2	42,267,134
[illegible]		1	18,805,158	0	0	0	0	1	18,805,158
[illegible]		2	8,863,000	0	0	0	0	2	8,863,000
[illegible]		1	2,147,700	0	0	0	0	1	2,147,700
[illegible]		1	1,972,478	0	0	0	0	1	1,972,478
[illegible]		1	1,972,478	0	0	0	0	1	1,972,478

LAPORAN BARANG PENGGUNA - TINGKAT KL
INTRAKOMPTABEL
RINCIAN PER SUB SUB KELOMPOK BARANG
UNTUK PERIODE YANG BERAKHIR 31 DESEMBER 2021 - AUDITED

Tgl Cetak : 11/03/24 8:00 AM
Terapan : 11/03/24 9:27 AM
Halaman : 1/8
Kode Lap : rep_smm_intra_kl

KL : 264 - BADAN PUSAT STATISTIK

KODE	URAIAN	SALDO AWAL		MUTASI				SALDO AKHIR	
				PENAMBAH		PENGURANG			
		KUANTITAS	NILAI	KUANTITAS	NILAI	KUANTITAS	NILAI	KUANTITAS	NILAI
1	2	3	4	5	6	7	8	9	10
107111	Tv Lg Radio Siaran	1	2.141.700	0	0	0	0	1	2.141.700
107112	Alat Komunikasi Dgl Lainnya	63	83.653.110	0	0	0	0	63	83.653.110
107113	Electric Suction Pump	1	5.770.000	0	0	0	0	1	5.770.000
107119	Alkom Dsb	22	4.614.000	1.117	118.071.250	39	62.340.000	87	78.045.250
107121	Meja Tulis Kayu Meja Rapat	17	3.600.240	0	0	0	0	17	3.600.240
107122	Lemari Penyimpan	10	4.582.000	0	0	0	0	10	4.582.000
107123	Meja Komputer	1	257.000	0	0	0	0	1	257.000
107124	Kursi	71	3.175.700	0	0	0	0	71	3.175.700
107125	Almari Arsip Tempat Penyimpan Fungsional	17	3.004.340	0	0	0	0	17	3.004.340
107126	Partisi	21	2.267.540	0	0	0	0	21	2.267.540
107127	Lemari	11	3.001.500	0	0	0	0	11	3.001.500
107128	Perangkat Pengolah Data Komputer	3	1.077.210	0	0	0	0	3	1.077.210
107129	Meja Pertemuan	0	0	1	1.450.000	0	0	1	1.450.000
107131	Scanners Pindai	1	2.705.470	0	0	0	0	1	2.705.470
107132	Alat Audiovisual Perekam	0	0	1	0	0	0	1	0
107133	Wheel Chair Kursi Roda	1	840.000	0	0	0	0	1	840.000
107134	Electrocardiograph	1	47.520.000	0	0	0	0	1	47.520.000
107135	Central Vacuum	1	50.130.000	0	0	0	0	1	50.130.000
107136	Mesin Pengolah Data	1	72.375.000	0	0	0	0	1	72.375.000
107137	Mesin Stacker	1	23.998.000	0	0	0	0	1	23.998.000
107138	CR 2 Reproduksi Akustik	1	1.280.000	0	0	0	0	1	1.280.000
107139	Alat Kesehatan Lainnya	2	54.000.000	0	0	0	0	2	54.000.000
107141	Alat Kesehatan Dan Kedokteran	1	11.760.000	0	0	0	0	1	11.760.000
107142	Mesin Sumber	0	0	0	0	0	0	0	0
107143	Generator	0	0	1	12.100.000	0	0	1	12.100.000
107144	Tv Monitor	2	12.000.000	0	0	0	0	2	12.000.000
107145	Mesin Scanning	0	0	1	42.500.000	0	0	1	42.500.000
107146	Mesin Pengolah Sinyal	0	0	1	1.267.140	0	0	1	1.267.140
107147	Pompa Angin	0	0	1	1.100.000	0	0	1	1.100.000
107151	Generator	0	0	0	0	0	0	0	0
107152	Kamera Tipe Alat Laboratorium Pemeriksa	0	0	0	0	0	0	0	0
107161	Personal Computer	0	0	1.116	35.726.000.264	816	12.398.210.000	300	23.327.790.264
107171	Notebook PC	0	0	99	1.854.471.000	75	705.771.000	24	1.148.700.000
107172	Komputer Genggam	0	0	10	32.456.000	10	32.456.000	0	0
107181	Mesin Pengolah Data	0	0	1	20.450.000	1	20.450.000	0	0
107211	Berdigital Besi	0	0	0	0	0	0	0	0
107212	Radio Komunikasi Siaran	0	0	1	30.000.000	1	30.000.000	0	0

LAPORAN BARANG PENGGUNA - TINGKAT XX

INTRAKOMPSABEL

RINCIAN PER SUB SUB KELOMPOK BARANG

UNTUK PERIODE YANG BERAKHIR 31 DESEMBER 2021 - AUDITED

Tgl Cetak : 19/02/24 9:00 AM

Tanggal : 19/02/24 9:27 AM

Halaman : 17

Kode Lap : sig_prnt_rincsub_k

Sig : 304 BADAN PUSAT STATISTIK

KODE RINCIAN SUB KELOMPOK BARANG	URAIAN	SALDO PER 1 JANUARI 2021		MUTASI				SALDO PER 31 DESEMBER 2021	
				PENAMBAHAN		PENGURANGAN			
(1)	(2)	(3)	(4)	(5)	(6)	(7)	(8)	(9)	(10)
[illegible]	[illegible]	[illegible]	[illegible]	[illegible]	[illegible]	[illegible]	[illegible]	[illegible]	[illegible]

LAPORAN BARANG PENGGUNA - TINGKAT KL

INTRAKOMPTABEL

RINCIAN PER SUB SUB KELOMPOK BARANG

UNTUK PERIODE YANG BERAKHIR 31 DESEMBER 2023 - AUDITED

Tgl Data : 19/02/24 6:50 pm

Tanggal : 19/02/24 9:27 AM

Halaman : 13

Kode Lap : rep_brng_wilayah

SE : 864 - BADAN PUSAT STATISTIK

[illegible]		[illegible]		MUTASI				[illegible]	
				[illegible]		[illegible]			
NO.	URAIAN	[illegible]	NILAI	[illegible]	NILAI	[illegible]	NILAI	[illegible]	NILAI
1	2	3	4	5	6	7	8	9	10
[illegible]									
[illegible]									
[illegible]								

LAPORAN BARANG PENGGUNA - TINGKAT KL

INTRAKOMPTABEL

RINCIAN PER SUB SUB KELOMPOK BARANG

UNTUK PERIODE YANG BERAKHIR 31 DESEMBER 2023 - AUDITED

Tgl Cetak : [illegible]

Tanggal : [illegible]

Halaman : 59

Rptkel.rpt : [illegible]

59 | 004 BADAN PUSAT STATISTIK

[illegible]	[illegible]	[illegible]	[illegible]	MUTASI				[illegible]	
				[illegible]		[illegible]			
[illegible]	[illegible]	[illegible]	[illegible]	[illegible]	[illegible]	[illegible]	[illegible]	[illegible]	[illegible]
1	2	3	4	5	6	7	8	9	10
[illegible]	[illegible]	[illegible]	[illegible]	[illegible]	[illegible]	[illegible]	[illegible]	[illegible]	[illegible]

LAPORAN BARANG PENGGUNA - TINGKAT KL

INTRAKOMPTABEL

RINCIAN PER SUB SUB KELOMPOK BARANG

UNTUK PERIODE YANG BERAKHIR 31 DESEMBER 2023 - AUDITED

Tgl Cetak : 13/05/24 9:30 AM

Tanggal : 13/05/24 9:27 AM

Halaman : 2/2

Kode Lap : sbp_prnc_intrm_kl

KL : 894 BADAN PUSAT STATISTIK

No	Uraian	Saldo Per 31 Desember 2022		Mutasi				Saldo Per 31 Desember 2023	
				Bertambah		Berkurang			
		Kuantitas	Nilai	Kuantitas	Nilai	Kuantitas	Nilai	Kuantitas	Nilai
1	2	3	4	5	6	7	8	9	10
132101	Bangunan Gedung Tempat Ibadah Permanen	11	103,875,000	0	0	0	0	11	103,875,000
132102	Bangunan Gedung Tempat Ibadah Darurat	1	24,852,000	0	0	0	0	1	24,852,000
132103	Bangunan Gedung Tempat Pemakaman	1	37,126,000	0	0	0	0	1	37,126,000
132104	Bangunan Gedung Tempat Ibadah Semi Permanen	1	3,724,000	0	0	0	0	1	3,724,000
132105	Bangunan Gedung Lainnya	2	30,371,000	0	84,561,497	0	0	2	84,932,497
132106	Bangunan Gedung Instalasi Lainnya	23	1,201,127,718	0	0	0	180,821,600	23	1,380,259,318
132111	Bangunan Perkantoran	11	1,705,402,305	0	0	0	0	11	1,705,402,305
132201	Rumah Negara Golongan I Tipe A Permanen	26	1,115,075,804	1	76,211,000	0	0	27	1,191,286,804
132202	Rumah Negara Golongan I Tipe B Permanen	8	153,856,000	0	0	0	0	8	153,856,000
132211	Rumah Negara Golongan I Perkantoran Permanen	17	2,480,951,344	0	0	0	0	17	2,480,951,344
132301	Rumah Negara Golongan II Tipe A Permanen	45	42,491,290,978	0	18,921,748	0	0	45	42,510,212,726
132304	Rumah Negara Golongan II Tipe B Permanen	1	207,477,000	0	0	0	0	1	207,477,000
132306	Rumah Negara Golongan II Tipe Khusus Permanen	10	0	0	98,532,000	0	0	10	98,532,000
132311	Rumah Negara Golongan II Perkantoran Permanen	83	1,214,826,617	0	170,470,240	0	0	83	1,385,296,857
132312	Rumah Negara Golongan II Perkantoran Darurat	1	10,187,000	0	0	0	0	1	10,187,000
132399	Rumah Negara Golongan II Lainnya	1	25,816,000	0	50,427,000	0	50,427,000	1	25,816,000
132401	Rumah Negara Golongan III Tipe A Permanen	64	850,080,000	0	0	0	0	64	850,080,000
132402	Rumah Negara Golongan III Tipe B Permanen	40	808,478,000	0	0	0	0	40	808,478,000
132403	Rumah Negara Golongan III Tipe Darurat	0	0	0	0	0	0	0	0
132411	Rumah Negara Golongan III Perkantoran Permanen	1	10,353,000	0	0	0	0	1	10,353,000
132412	Rumah Negara Golongan III Perkantoran Darurat	1	10,735,000	0	0	0	0	1	10,735,000
132413	Rumah Negara Golongan III Lainnya	3	870,438,000	0	0	0	0	3	870,438,000
132499	Rumah Negara Golongan III Tipe Khusus Lainnya	3	932,967,000	0	0	0	0	3	932,967,000
132501	Rumah Negara Golongan Khusus Permanen	8	390,897,000	0	49,771,000	0	0	8	440,668,000
132599	Rumah Negara Golongan Khusus Lainnya	18	18,650,759,000	0	74,360,000	0	0	18	18,725,119,000
132601	Bangunan Menara Pemancar	24	3,291,119,428	0	96,943,208	0	0	24	3,388,062,636
132699	Bangunan Fasilitas Umum Lainnya	1	70,000,000	0	0	0	0	1	70,000,000
132701	Bangunan Pelabuhan Perikanan	37	4,621,934,000	0	125,000,000	0	0	38	4,846,934,000
132702	Bangunan Pelabuhan Sungai Permanen	75	1,297,600,000	0	0	0	0	75	1,297,600,000
132704	Bangunan Pelabuhan Perintis Permanen	3	3,451,857,000	0	0	0	0	3	3,451,857,000
132705	Bangunan Pelabuhan Lainnya	1	233,861,000	0	0	0	0	1	233,861,000
132801	Taman Permanen	26	3,007,319,877	0	1,076,526,000	0	0	26	4,083,845,877
132802	Taman Semi Permanen	4	48,851,000	0	0	0	0	4	48,851,000
132899	Taman Lainnya	4	151,136,000	0	173,274,000	0	0	4	324,410,000
133101	Rumah Negara Golongan I Tipe A Permanen	65	11,238,530,844	5	841,537,000	36	6,797,200,844	34	5,282,867,000
133102	Rumah Negara Golongan I Tipe A Darurat	1	133,794,000	0	0	0	0	1	133,794,000
133103	Rumah Negara Golongan I Tipe B Permanen	94	21,852,429,057	8	2,290,154,000	111	2,119,900,057	98	21,822,683,000

LAPORAN BARANG PENGGUNA - TINGKAT XL
INTRAKOMPTABEL
RINCIAN PER SUB SUB KELOMPOK BARANG
UNTUK PERIODE YANG BERAKHIR 31 DESEMBER 2023 - AUDITED

Tgl Cetak : 19/02/24 4:30 AM
Tanggal : 19/02/24 9:27 AM
Halaman : 271
Kode Lap : rep_bmn_xlxl_jk

Kl : 004 BADAN PUSAT STATISTIK

				MUTASI					
				BERTAMBAH		BERKURANG			
KD	URAIAN	KUANTITAS	NILAI	KUANTITAS	NILAI	KUANTITAS	NILAI	KUANTITAS	NILAI
1	2	3	4	5	6	7	8	9	10
[illegible]									
13	Jaringan	0	0	0	0	0	0	0	0
[illegible]									
17	Aset Tetap Renanan	0	0	0	0	0	0	0	0
[illegible]									
20	Aset Tetap Lainnya	[illegible]	[illegible]	[illegible]	[illegible]	[illegible]	[illegible]	[illegible]	[illegible]
[illegible]									

LAPORAN BARANG PENGGUNA - TINGKAT KL

INTRAKOMPTABEL

RINCIAN PER SUB-SUB KELOMPOK BARANG

UNTUK PERIODE YANG BERAKHIR 31 DESEMBER 2023 - AUDITED

Tgl Cetak : 1/8/2024 8:30 AM

Tanggal : 1/8/2024 8:27 AM

Halaman : 20

Kode Cab : sai_dprm_prod_id

BE : 054 - BADAN PUSAT STATISTIK

[illegible]				MUTASI					
				BERTAMBAH		BERKURANG			
KIBL	URAIAN	KUANTITAS	NILAI	KUANTITAS	NILAI	KUANTITAS	NILAI	KUANTITAS	NILAI
[illegible]									
[illegible]									
[illegible]								

LAPORAN BARANG PENGGUNA - TINGKAT KL

INTRAKOMPTABEL

RINCIAN PER SUB SUB KELOMPOK BARANG

UNTUK PERIODE YANG BERAKHIR 31 DESEMBER 2025 - AUDITED

Tgl Data : 13/02/2026 6:29 AM

Tanggal : 13/02/2026 6:27 AM

Halaman : 23

Rptid Laki : rbp_library_intra_kl

: 510 BADAN PUSAT STATISTIK

NO.	URAIAN	MASUK TDP / PENAMBAHAN		KELUAR				MASUK TDP / PENGHAPUSAN	
				PENGHAPUSAN		MUTASI			
		KUANTITAS	NILAI	KUANTITAS	NILAI	KUANTITAS	NILAI	KUANTITAS	NILAI
a	b	9	10	11	12	13	14	15	16
339922	PAJAK	38	8,038,185	11	(1,075,208)	186	10,389,307	5	
339991	Tax Kit Set	2	25,000	1	0	2	25,000	0	
339992	Dokumen Tilik	17	2,400,135	5	10,000,000	20	84,873,857	0	3,400
339993	Produk Pendidikan	1	1,000,000	0	0	0	0	1	1,000
339994	Cendera	4	3,240,000	0	0	0	3,240,000	0	
339995	Bea	2	2,075,000	0	0	0	0	2	2,075
339996	Tanda Penerimaan	8	42,979,200	1	17,222,500	0	18,729,000	10	16,750
339997	Piagam Tar	14	1,936,000	1	1,000,000	0	4,000,000	6	4,000
339998	Cenera Kecil	1	350,000	0	0	0	350,000	0	
339999	Biaya Perkara ya Lain	0	10,000,000	0	0	0	10,000,000	0	
341000	Belanja Bb Untuk Dijual	0	0	0	800,000	0	800,000	0	
341100	Oli Tanah	0	0	0	540,000	0	540,000	0	
341101	Minyak Pelumas	5	100,000	0	0	0	100,000	0	
341111	Alat Elektronik Digital	1	1,236,000	1	0	0	0	1	0.24
341112	PC Meter (Alat Ukur Universal)	60	0	17	0	0	0	17	
341113	Digital Multimeter (Alat Ukur Universal)	1	8,170,000	0	0	0	0	1	0.11
341114	Survey Meter (Alat Ukur Khusus)	1	1,824,000	4	1,236,000	13	2,948,000	0	
341121	Tanggal	1	16,740,000	0	0	3	16,740,000	0	
341131	Global Positioning System	387	1,736,184,000	360	862,153,134	484	2,112,000,001	173	926.29
341132	Multimeter Meter	125	3,816,100	0	0	150	3,977,700	4	150
341133	Scanner (Universal Tester)	1	40,000,000	0	0	0	0	1	40,000
341151	Drone (Unmanned Aerial Remanding Device) Alutsista	0	2,970,000	0	0	44	2,970,000	0	
341152	Transceiver Digital	5	29,400,000	12	47,000,000	0	72,111,000	17	36.00
341153	Buoy	1	750	0	0	0	0	0	
341200	Kab Tipe Dengan Gitar	0	0	0	3,000,000	0	3,000,000	0	
341999	Alat Pemancing Lainnya	1	500,000	0	0	0	0	0	500
342111	Meter Dan Biaya Hidup	0	750,000	0	200,000	0	1,250,000	0	
342112	Alat Pengukur Dan Tangan	12	15,223,000	27	10,000,000	86	31,245,736	11	4.77
342113	Diameter Tape	0	1,197,000	0	0	0	1,791,000	0	
342114	Alat Standard (1 Liter)	0	1,872,000	0	0	0	420,000	0	56
342115	Rapid Count	0	5,229,000	0	0	0	5,229,000	0	
342116	Alat Ukur Kadar Air (Alat Ukur Lainnya)	0	1,000,000	0	80,000	0	1,000,000	0	100
342117	Alat Ukur Pemecah Kulit Gandum	0	2,213,000	0	0	0	2,100,000	0	0
342999	Alat Ukur Lainnya	0	10,764,184	4	1,000,000	0	10,000,000	0	2.44
343111	Terbungkus Rokok Cerutu Isi 2 Kg	0	140,424	0	0	0	172,000	0	0
343112	Terbungkus Rokok Cerutu Isi 5 Kg (Terbungkus Rokok)	0	200,000	0	0	0	200,000	0	
343113	Terbungkus Rokok Cigarette Isi 5 Kg	38	1,202,124	0	0	20	338,000	10	56

LAPORAN BARANG PENGGUNA - TINGKAT XL

INTRAKOMPTABEL

RINCIAN PER SUB SUB KELOMPOK BARANG

UNTUK PERIODE YANG BERAKHIR 31 DESEMBER 2021 - AUDITED

Tgl Data : 13/05/24 8:30 AM

Tanggal : 13/05/24 8:27 AM

Halaman : 29

Kode Lap : lap_xmk_xmak_xl

-Sj : 994 - BADAN PUSAT STATISTIK

[illegible]				MUTASI					
				BERTAMBAH		BERKURANG			
NO	URAIAN	KUANTITAS	NILAI	KUANTITAS	NILAI	KUANTITAS	NILAI	KUANTITAS	NILAI
1	2	3	4	5	6	7	8	9	10
[illegible]	Kendaraan Darat Bermotor 50 Hp	0	10.000	0	0	0	10.000	0	
[illegible]	Kendaraan Angkut Barang Dibawah 10 Hp	0	0	0	0	0	0	0	
[illegible]	Kendaraan Angkut Barang Diatas 50 Hp Alat Transportasi Khusus	10	4.000.000	0	0	0	510.000	0	3.490
[illegible]	Kendaraan Angkutan Orang Bukan Barang	118	21.671.414	5	750.000	10	2.510.818	113	20.310
[illegible]	Kendaraan Roda Dua	10	198.000	0	0	0	198.000	10	
[illegible]	Kendaraan Gandeng Double 50 Orang	27	1.350.000	0	0	0	180.000	27	1.170
[illegible]	Kendaraan Roda Dua Diatas 50 Orang	0	50.000	0	0	0	50.000	0	0
[illegible]	Kendaraan Khusus	1	0	1	17.000.000	1	17.000.000	1	
[illegible]	Kendaraan Dengan Orang Lainnya	47	16.796.818	17	33.540.000	40	30.000.818	13	20.201
[illegible]	Alat Pengangkat Bukan Listrik	11	2.440.000	0	0	6	1.470.000	5	1.31
[illegible]	Alat Pemotong (Chainsaw Pisau)	8	571.481	0	0	4	80.000	4	49
[illegible]	Alat Pengukur Kadar Air (Moisture Tester)	342	850.815.040	67	625.284.627	160	1.173.513.[illegible]	249	301.28
[illegible]	Alat Ukur Lainnya	1.000	1.000.000.000	287	467.290.[illegible]	670	1.470.290.[illegible]	27	192.[illegible]
[illegible]	Alat Pemancar	0	3.700.000	0	3.[illegible]	0	6.000.000	0	
[illegible]	Alat Radar Pemantau Cuaca/Pengatur Kecepatan	1	880.000	0	0	0	880.000	0	
[illegible]	Alat Rias Perempuan	24	10.000.000	0	3.[illegible]	10	11.881.000	0	1.[illegible]
[illegible]	Lemari Penyimpan	70	42.870.000	10	10.[illegible]	23	38.[illegible]	0	4.[illegible]
[illegible]	Alat Kedokteran Gigi	10	800.000	0	0	0	0	10	81
[illegible]	Alat Kesehatan Lainnya	0	0	0	0	0	0	0	
[illegible]	Mesin	1	475.000	0	0	1	475.000	0	
[illegible]	Alat Pemancar Frekuensi	1	2.421.638	0	0	0	2.421.638	0	
[illegible]	Mesin Kerja Khusus Pertanian (1.1.3 lain)	180	42.251.040	0	2.[illegible]	68	47.[illegible]	0	3.[illegible]
[illegible]	Mesin Kerja Khusus Perkebunan (1.1.4 lain)	42	53.[illegible]	7	5.[illegible]	25	58.[illegible]	4	4.[illegible]
[illegible]	Mesin Kerja Khusus Lainnya (1.1.5 lain)	132	84.[illegible]	21	13.[illegible]	0	97.[illegible]	10	89.[illegible]
[illegible]	Mesin Kerja Lainnya	4	3.[illegible]	0	12.[illegible]	1	15.[illegible]	0	
[illegible]	Mesin Kerja Lainnya Pertanian (1.1.3 lain)	3	3.[illegible]	0	0	0	1.[illegible]	0	1.[illegible]
[illegible]	Mesin Kerja Lainnya Perkebunan (1.1.4 lain)	1	797.[illegible]	0	0	0	797.000	0	
[illegible]	Mesin Kerja Khusus Lainnya	19	8.[illegible]	0	5.[illegible]	11	13.[illegible]	0	599
[illegible]	Mesin Pabrik Kimia	11	971.[illegible]	0	720.000	11	958.[illegible]	0	43
[illegible]	Mesin Pabrik Lainnya	1	229.000	1	5.[illegible]	0	5.[illegible]	1	38
[illegible]	Mesin Pengolahan Data/Komputer	551	40.[illegible]	46	5.[illegible]	424	44.[illegible]	73	16.87
[illegible]	Mesin Penghitung Uang	3	32.[illegible]	2	6.[illegible]	4	37.[illegible]	1	21.[illegible]
[illegible]	Mesin Stensil Manual Pabrik	20	11.[illegible]	0	0	10	1.[illegible]	7	8.[illegible]
[illegible]	Mesin Stensil Manual Double Pabrik	1	5.[illegible]	0	680.[illegible]	0	1.[illegible]	0	3.[illegible]
[illegible]	Mesin Stensil Lainnya	0	2.[illegible]	0	2.[illegible]	0	5.[illegible]	0	
[illegible]	Mesin Fotocopy Pabrik	1	48.[illegible]	0	0	0	88.[illegible]	0	
[illegible]	Mesin Fotocopy Double Pabrik	0	0	0	0	0	0	0	

LAPORAN BARANG PENGGUNA - TINGKAT KL

INTRAKOMPTABEL

RINCIAN PER SUB-SUB KELOMPOK BARANG

UNTUK PERIODE YANG BERAKHIR 31 DESEMBER 2023 - AUDITED

Tgl Data : [illegible]

Tanggal : [illegible]

Halaman : 25

Kode Cab : sig_prod_akun_kl

KL : 999 - BAGIAN PUSAT STATISTIK

[illegible]		[illegible]		[illegible]				[illegible]	
				[illegible]		[illegible]			
[illegible]	[illegible]	[illegible]	[illegible]	[illegible]	[illegible]	[illegible]	[illegible]	[illegible]	[illegible]
1	2	3	4	5	6	7	8	9	10
[illegible]	[illegible]	1	192,000,000	1	401,440,700	0	0	[illegible]	[illegible]
[illegible]	[illegible]	1	34,000,000	1	148,000,000	1	192,000,000	1	[illegible]
[illegible]	[illegible]	123	324,177,017	27	181,036,740	118	327,184,541	20	78,717
[illegible]	[illegible]	170	862,163,688	109	688,273,574	350	1,481,340,260	219	307,210
[illegible]	[illegible]	284	782,284,563	104	270,700,831	345	1,013,983,927	34	151,445
[illegible]	[illegible]	628	1,601,676,300	187	638,137,308	560	844,282,178	107	168,181
[illegible]	[illegible]	472	935,291,137	117	134,940,397	431	598,555,534	80	138,971
[illegible]	[illegible]	11	4,545,445	1	2,480,000	1	1,070,445	1	[illegible]
[illegible]	[illegible]	58	107,800,000	14	41,799,814	11	201,191,000	14	39,417
[illegible]	[illegible]	10	1,000,000	1	2,400,000	10	4,840,087	1	0
[illegible]	[illegible]	1	27,000	0	0	1	27,000	0	[illegible]
[illegible]	[illegible]	4	3,200,000	0	0	4	30,000	0	1,000
[illegible]	[illegible]	1	150,000	0	0	1	150,000	0	[illegible]
[illegible]	[illegible]	747	10,409,709	0	9,250,000	747	7,897,000	66	10,209
[illegible]	[illegible]	70	12,888,700	67	0	1	110,000	11	11,000
[illegible]	[illegible]	181	15,427,900	11	4,000,000	16	22,198,000	60	11,000
[illegible]	[illegible]	11	79,000	0	0	11	70,000	0	[illegible]
[illegible]	[illegible]	170	1,848,000	37	0	170	1,840,000	10	[illegible]
[illegible]	[illegible]	91	23,233,000	11	16,840,700	8	20,833,700	0	16,209
[illegible]	[illegible]	87	5,000,746	111	3,571,000	23	11,472,000	41	5,000
[illegible]	[illegible]	3	0	41	21,210,240	3	10,210,000	20	[illegible]
[illegible]	[illegible]	3	1,000,000	11	24,000,000	11	20,000,000	11	000
[illegible]	[illegible]	28	10,000,000	18	10,000,000	28	40,000,000	110	10,000
[illegible]	[illegible]	1	6,000,000	0	0	1	6,000,000	0	[illegible]
[illegible]	[illegible]	208	2,700,000,000	70	870,000,000	284	3,470,000,000	18	400,000
[illegible]	[illegible]	10	111,700,700	8	5,770,000	27	150,107,000	0	24,67
[illegible]	[illegible]	107	47,007,007	87	30,000,000	124	33,400,000	100	10,00
[illegible]	[illegible]	0	1,016,000	0	100,000	10	1,010,000	0	0
[illegible]	[illegible]	10	17,000,000	147	37,000,000	41	10,000,000	0	2,00
[illegible]	[illegible]	224	2,047,000,710	100	600,777,000	2300	3,100,770,000	60	307,00
[illegible]	[illegible]	110	10,000,000	40	0	10	10,000,000	0	[illegible]
[illegible]	[illegible]	0	500,000,100	0	20,010,000	0	300,000,100	0	100,00
[illegible]	[illegible]	0	2,000,000	0	0	0	700,000	0	2,70
[illegible]	[illegible]	0	2,000,000	0	1,700,000	0	2,000,000	0	1,70
[illegible]	[illegible]	3	40,000,000	0	0	0	0	0	40,00
[illegible]	[illegible]	0	30,000,000	0	1,000,000	0	27,000,000	0	10,00
[illegible]	[illegible]	100	10,000,000	0	1,000,000	100	10,000,000	0	1,00

LAPORAN BARANG PENGGUNA - TINGKAT KL
INTRAKONSIP/SIBEL
RINCIAN PER SUB SUB KELOMPOK BARANG
UNTUK PERIODE YANG BERAKHIR 31 DESEMBER 2023 - AUDITED

Tgl Data : 19/02/24 8:00 AM
Tanggal : 19/02/24 8:27 AM
Halaman : 26
Kode Lap : lap_posisi_akhir_kl

Kl : 054 - BADAN PUSAT STATISTIK

[illegible]		[illegible]		[illegible]						[illegible]	
				[illegible]		[illegible]					
[illegible]	[illegible]	[illegible]	[illegible]	[illegible]	[illegible]	[illegible]	[illegible]	[illegible]	[illegible]	[illegible]	[illegible]
1	2	3	4	5	6	7	8	9	10	11	12
[illegible]											
[illegible]											
[illegible]										

LAPORAN BARANG PENGGUNA - TINGKAT KL
INTRAKOMPTABEL
RINCIAN PER SUB SUB KELOMPOK BARANG
UNTUK PERIODE YANG BERAKHIR 31 DESEMBER 2023 - AUDITED

Tgl Cetak : 19/03/24 8:06 AM
Tanggal : 19/03/24 8:27 AM
Halaman : 27
Kode Lap : rekap_unmig_prog_kl

KL : 254 - BADAN PUSAT STATISTIK

KODE	URAIAN	SALDO AWAL		MUTASI				SALDO AKHIR 31 DESEMBER 2023	
				BERTAMBAH		BERKURANG			
		KUANTITAS	NILAI	KUANTITAS	NILAI	KUANTITAS	NILAI	KUANTITAS	NILAI
1	2	3	4	5	6	7	8	9	10
339121	Peralatan Komputer Lainnya	1	1.000.000	0	0	0	0	1	1.000.000
339122	Peralatan Komunikasi Lainnya	1	1.000.000	0	0	0	0	1	1.000.000
339123	Peralatan Pengolah Data dan Informasi Lainnya	1	1.000.000	0	0	0	0	1	1.000.000
339124	Peralatan Pengolah Data dan Informasi Lainnya	1	1.000.000	0	0	0	0	1	1.000.000
339125	Peralatan Pengolah Data dan Informasi Lainnya	1	1.000.000	0	0	0	0	1	1.000.000
339126	Peralatan Pengolah Data dan Informasi Lainnya	1	1.000.000	0	0	0	0	1	1.000.000
339127	Peralatan Pengolah Data dan Informasi Lainnya	1	1.000.000	0	0	0	0	1	1.000.000
339128	Peralatan Pengolah Data dan Informasi Lainnya	1	1.000.000	0	0	0	0	1	1.000.000
339129	Peralatan Pengolah Data dan Informasi Lainnya	1	1.000.000	0	0	0	0	1	1.000.000
339130	Peralatan Pengolah Data dan Informasi Lainnya	1	1.000.000	0	0	0	0	1	1.000.000
339131	Peralatan Pengolah Data dan Informasi Lainnya	1	1.000.000	0	0	0	0	1	1.000.000
339132	Peralatan Pengolah Data dan Informasi Lainnya	1	1.000.000	0	0	0	0	1	1.000.000
339133	Peralatan Pengolah Data dan Informasi Lainnya	1	1.000.000	0	0	0	0	1	1.000.000
339134	Peralatan Pengolah Data dan Informasi Lainnya	1	1.000.000	0	0	0	0	1	1.000.000
339135	Peralatan Pengolah Data dan Informasi Lainnya	1	1.000.000	0	0	0	0	1	1.000.000
339136	Peralatan Pengolah Data dan Informasi Lainnya	1	1.000.000	0	0	0	0	1	1.000.000
339137	Peralatan Pengolah Data dan Informasi Lainnya	1	1.000.000	0	0	0	0	1	1.000.000
339138	Peralatan Pengolah Data dan Informasi Lainnya	1	1.000.000	0	0	0	0	1	1.000.000
339139	Peralatan Pengolah Data dan Informasi Lainnya	1	1.000.000	0	0	0	0	1	1.000.000
339140	Peralatan Pengolah Data dan Informasi Lainnya	1	1.000.000	0	0	0	0	1	1.000.000
339141	Peralatan Pengolah Data dan Informasi Lainnya	1	1.000.000	0	0	0	0	1	1.000.000
339142	Peralatan Pengolah Data dan Informasi Lainnya	1	1.000.000	0	0	0	0	1	1.000.000
339143	Peralatan Pengolah Data dan Informasi Lainnya	1	1.000.000	0	0	0	0	1	1.000.000
339144	Peralatan Pengolah Data dan Informasi Lainnya	1	1.000.000	0	0	0	0	1	1.000.000
339145	Peralatan Pengolah Data dan Informasi Lainnya	1	1.000.000	0	0	0	0	1	1.000.000
339146	Peralatan Pengolah Data dan Informasi Lainnya	1	1.000.000	0	0	0	0	1	1.000.000
339147	Peralatan Pengolah Data dan Informasi Lainnya	1	1.000.000	0	0	0	0	1	1.000.000
339148	Peralatan Pengolah Data dan Informasi Lainnya	1	1.000.000	0	0	0	0	1	1.000.000
339149	Peralatan Pengolah Data dan Informasi Lainnya	1	1.000.000	0	0	0	0	1	1.000.000
339150	Peralatan Pengolah Data dan Informasi Lainnya	1	1.000.000	0	0	0	0	1	1.000.000
339151	Peralatan Pengolah Data dan Informasi Lainnya	1	1.000.000	0	0	0	0	1	1.000.000
339152	Peralatan Pengolah Data dan Informasi Lainnya	1	1.000.000	0	0	0	0	1	1.000.000
339153	Peralatan Pengolah Data dan Informasi Lainnya	1	1.000.000	0	0	0	0	1	1.000.000
339154	Peralatan Pengolah Data dan Informasi Lainnya	1	1.000.000	0	0	0	0	1	1.000.000
339155	Peralatan Pengolah Data dan Informasi Lainnya	1	1.000.000	0	0	0	0	1	1.000.000
339156	Peralatan Pengolah Data dan Informasi Lainnya	1	1.000.000	0	0	0	0	1	1.000.000
339157	Peralatan Pengolah Data dan Informasi Lainnya	1	1.000.000	0	0	0	0	1	1.000.000
339158	Peralatan Pengolah Data dan Informasi Lainnya	1	1.000.000	0	0	0	0	1	1.000.000
339159	Peralatan Pengolah Data dan Informasi Lainnya	1	1.000.000	0	0	0	0	1	1.000.000
339160	Peralatan Pengolah Data dan Informasi Lainnya	1	1.000.000	0	0	0	0	1	1.000.000
339161	Peralatan Pengolah Data dan Informasi Lainnya	1	1.000.000	0	0	0	0	1	1.000.000
339162	Peralatan Pengolah Data dan Informasi Lainnya	1	1.000.000	0	0	0	0	1	1.000.000
339163	Peralatan Pengolah Data dan Informasi Lainnya	1	1.000.000	0	0	0	0	1	1.000.000
339164	Peralatan Pengolah Data dan Informasi Lainnya	1	1.000.000	0	0	0	0	1	1.000.000
339165	Peralatan Pengolah Data dan Informasi Lainnya	1	1.000.000	0	0	0	0	1	1.000.000
339166	Peralatan Pengolah Data dan Informasi Lainnya	1	1.000.000	0	0	0	0	1	1.000.000
339167	Peralatan Pengolah Data dan Informasi Lainnya	1	1.000.000	0	0	0	0	1	1.000.000
339168	Peralatan Pengolah Data dan Informasi Lainnya	1	1.000.000	0	0	0	0	1	1.000.000
339169	Peralatan Pengolah Data dan Informasi Lainnya	1	1.000.000	0	0	0	0	1	1.000.000
339170	Peralatan Pengolah Data dan Informasi Lainnya	1	1.000.000	0	0	0	0	1	1.000.000
339171	Peralatan Pengolah Data dan Informasi Lainnya	1	1.000.000	0	0	0	0	1	1.000.000
339172	Peralatan Pengolah Data dan Informasi Lainnya	1	1.000.000	0	0	0	0	1	1.000.000
339173	Peralatan Pengolah Data dan Informasi Lainnya	1	1.000.000	0	0	0	0	1	1.000.000
339174	Peralatan Pengolah Data dan Informasi Lainnya	1	1.000.000	0	0	0	0	1	1.000.000
339175	Peralatan Pengolah Data dan Informasi Lainnya	1	1.000.000	0	0	0	0	1	1.000.000
339176	Peralatan Pengolah Data dan Informasi Lainnya	1	1.000.000	0	0	0	0	1	1.000.000
339177	Peralatan Pengolah Data dan Informasi Lainnya	1	1.000.000	0	0	0	0	1	1.000.000
339178	Peralatan Pengolah Data dan Informasi Lainnya	1	1.000.000	0	0	0	0	1	1.000.000
339179	Peralatan Pengolah Data dan Informasi Lainnya	1	1.000.000	0	0	0	0	1	1.000.000
339180	Peralatan Pengolah Data dan Informasi Lainnya	1	1.000.000	0	0	0	0	1	1.000.000
339181	Peralatan Pengolah Data dan Informasi Lainnya	1	1.000.000	0	0	0	0	1	1.000.000
339182	Peralatan Pengolah Data dan Informasi Lainnya	1	1.000.000	0	0	0	0	1	1.000.000
339183	Peralatan Pengolah Data dan Informasi Lainnya	1	1.000.000	0	0	0	0	1	1.000.000
339184	Peralatan Pengolah Data dan Informasi Lainnya	1	1.000.000	0	0	0	0	1	1.000.000
339185	Peralatan Pengolah Data dan Informasi Lainnya	1	1.000.000	0	0	0	0	1	1.000.000
339186	Peralatan Pengolah Data dan Informasi Lainnya	1	1.000.000	0	0	0	0	1	1.000.000
339187	Peralatan Pengolah Data dan Informasi Lainnya	1	1.000.000	0	0	0	0	1	1.000.000
339188	Peralatan Pengolah Data dan Informasi Lainnya	1	1.000.000	0	0	0	0	1	1.000.000
339189	Peralatan Pengolah Data dan Informasi Lainnya	1	1.000.000	0	0	0	0	1	1.000.000
339190	Peralatan Pengolah Data dan Informasi Lainnya	1	1.000.000	0	0	0	0	1	1.000.000
339191	Peralatan Pengolah Data dan Informasi Lainnya	1	1.000.000	0	0	0	0	1	1.000.000
339192	Peralatan Pengolah Data dan Informasi Lainnya	1	1.000.000	0	0	0	0	1	1.000.000
339193	Peralatan Pengolah Data dan Informasi Lainnya	1	1.000.000	0	0	0	0	1	1.000.000
339194	Peralatan Pengolah Data dan Informasi Lainnya	1	1.000.000	0	0	0	0	1	1.000.000
339195	Peralatan Pengolah Data dan Informasi Lainnya	1	1.000.000	0	0	0	0	1	1.000.000
339196	Peralatan Pengolah Data dan Informasi Lainnya	1	1.000.000	0	0	0	0	1	1.000.000
339197	Peralatan Pengolah Data dan Informasi Lainnya	1	1.000.000	0	0	0	0	1	1.000.000
339198	Peralatan Pengolah Data dan Informasi Lainnya	1	1.000.000	0	0	0	0	1	1.000.000
339199	Peralatan Pengolah Data dan Informasi Lainnya	1	1.000.000	0	0	0	0	1	1.000.000
339200	Peralatan Pengolah Data dan Informasi Lainnya	1	1.000.000	0	0	0	0	1	1.000.000

LAPORAN BARANG PENGGUNA - TINGKAT KL

INTRAKOSPTASSEL

RINCIAN PER SUB SUB KELOMPOK BARANG

UNTUK PERIODE YANG BERAKHIR 31 DESEMBER 2023 - AUDITED

Tgl Cetak : [illegible] 6:01 AM

Tanggal : [illegible] 9:21 AM

Halaman : 25

Role Log : log_inter_prog_sl

KL : 004 BADAN PUSAT STATISTIK

KODE	URAIAN	SALDO AWAL		MUTASI				SALDO AKHIR	
				BERTAMBAH		BERKURANG			
		KUANTITAS	NILAI	KUANTITAS	NILAI	KUANTITAS	NILAI	KUANTITAS	NILAI
		4	5	6	7	8	9	10	11
1905101	Laser Disc	1	3,050,000	0	0	0	0	1	3,050,000
1905102	Kaset	2	12,000,000	0	0	0	0	2	12,000,000
1905103	Modem	323	958,487,150	1	17,750,000	0	19,000,000	324	957,237,150
1905104	Monitor/Layar	67	144,172,170	5	8,980,000	47	148,111,740	41	5,040,430
1905105	Komputer Tablet (Slate)	12	12,500,000	2	1,000,000	10	11,500,000	4	2,000,000
1905106	Unit Komputer	1,178	835,571,645	10	182,214,000	104	131,636,345	84	886,149,300
1905107	Unit Personal Komputer	3,983	11,283,219,832	1,000	1,067,831,427	4,172	11,475,382,138	811	2,891,179,121
1905108	Note Taker/Personal Digital Assistant (PDA)/Handheld Computer	29	39,681,800	4	1,514,000	30	34,045,000	3	5,150,800
1905109	Notebook	191	182,041,167	11	102,111,000	81	204,275,667	9	80,077,000
1905110	Personal Digital Assistant (PDA)	0	24,750,000	0	0	0	0	0	24,750,000
1905111	Printer	3	4,230,000	0	0	0	0	3	4,230,000
1905112	Penggerak Bergerak	27	7,621,908	17	40,000	4	1,540,000	13	6,121,908
1905113	Alat Rekam	13	858,000	2	5,450,000	3	5,770,240	12	538,000
1905114	Komputer Genggam Personal	12	1,967,423	4	132,000	11	1,764,000	5	335,423
1905115	Switch/Pembagi/Multi Protokol	20	180,000	21	1,191,000	10	285,000	31	1,086,000
1905116	Komputer Genggam Personal Digital Assistant (PDA)	2	73,000	0	0	0	80,000	2	73,000
1905117	Tanpa Bergerak	2	898,000	2	480,000	2	980,000	2	398,000
1905118	Router	11	13,850,000	0	0	4	13,085,000	7	765,000
1905119	Komputer Mainframe	6	12,010,477	2	1,078,864	5	3,778,611	3	9,310,730
1905120	Kaset Tape	1	15,000	2	1,881,340	2	1,910,000	1	15,000
1905121	Transmisi	33	63,736,126	18	53,900,000	20	51,976,126	29	65,760,000
1905122	Mobile Printer	8	10,900,000	4	16,057,500	7	25,477,500	5	15,279,500
1905123	Komputer Notebook	2	6,200,000	2	5,000,000	1	5,000,000	3	6,200,000
1905124	Optical Station	1	72,477,000	1	72,477,000	1	72,477,000	1	72,477,000
1905125	Handy Cam	14	200,228,000	5	62,757,340	11	218,835,000	11	68,340,000
1905126	Kamera Digital Non Personal Tanpa Lensa	0	0	0	0	0	0	0	0
1905127	Kamera	70	97,270,000	1	1,980,000	28	80,591,000	43	18,659,000
1905128	Lup Kit Elektronik	285	1,334,777,304	108	1,052,040,000	400	1,540,979,000	173	746,118,304
1905129	Lensa Kamera	767	2,958,442,750	162	276,000,000	346	1,276,211,750	83	1,957,731,000
1905130	Kaset Tape	1	800,000	1	840,000	1	1,640,000	1	0
1905131	Amplifier	156	91,594,400	8	1,470,000	43	93,972,000	4	3,192,400
1905132	Kaset Video	0	0	0	700,000	0	700,000	0	0
1905133	Pengganda	1	7,398,000	0	0	0	7,398,000	1	0
1905134	LCD Proyektor	4	1,863,750	0	0	4	1,863,750	0	0
1905135	Kunci	2	2,700,000	11	5,275,000	10	8,000,000	3	0
1905136	Lensa	3	6,837,000	0	0	0	6,837,000	3	6,837,000
1905137	Elektronik Lainnya	1	1,124,000	0	0	0	1,124,000	1	0

LAPORAN BARANG PENGGUNA - TINGKAT KL
INTRAKOMPTABEL
RINCIAN PER SUB SUB KELOMPOK BARANG
UNTUK PERIODE YANG BERAKHIR 31 DESEMBER 2023 - AUDITED

Tgl Cetak : 13/03/24 6:26 AM
Tanggal : 13/03/24 6:27 AM
Halaman : 79
Kode Lap : rep_lamp_akhir_d

Kl : 454 BADAN PUSAT STATISTIK

[illegible]										
				Mutasi						
				Bertambah		Berkurang				
NO	Uraian	Kuantitas	Nilai	Kuantitas	Nilai	Kuantitas	Nilai	Kuantitas	Nilai
1	2	3	4	5	6	7	8	9	10
[illegible]									
[illegible]									
[illegible]								

LAPORAN BARANG PENGGUNA - TINGKAT KL

INTRAKONSIP/BSEL

RINCIAN PER SUB SUB KELOMPOK BARANG

UNTUK PERIODE YANG BERAKHIR 31 DESEMBER 2021 - AUDITED

Tgl Cetak : 18/02/22 8:00 AM

Tanggal : 18/02/22 8:27 AM

Halaman : 20

Kode Lap : rep_brng_intra_kl

Kl : 004 BADAN PUSAT STATISTIK

[illegible]		[illegible]		[illegible]						[illegible]	
				[illegible]		[illegible]					
[illegible]	[illegible]	[illegible]		[illegible]		[illegible]		[illegible]		[illegible]	
1	2	3	4	5	6	7	8	9	10	11	12
[illegible]											
[illegible]											
[illegible]										

LAPORAN BARANG PENGGUNA - TINGKAT EL
INTRAKOMPTABEL
RINCIAN PER SUB SUB KELOMPOK BARANG
UNTUK PERIODE YANG BERAKHIR 31 DESEMBER 2023 - AUDITED

Tgl Cetak : [illegible]
Tanggal : [illegible]
Halaman : 37
Kode Lap : [illegible]

[illegible] : 264 - BADAN PUSAT STATISTIK

[illegible]		[illegible]		[illegible]						[illegible]	
				[illegible]		[illegible]					
[illegible]	[illegible]	[illegible]		[illegible]		[illegible]		[illegible]		[illegible]	
		KUANTITAS	NILAI	KUANTITAS	NILAI	KUANTITAS	NILAI	KUANTITAS	NILAI		
1	2	3	4	5	6	7	8	9	10		
[illegible]		[illegible]		[illegible]		[illegible]		[illegible]		[illegible]

LAPORAN BARANG PENGGUNA - TINGKAT KL

INTRAKOMPTABEL

RINCIAN PER SUB SUB KELOMPOK BARANG

UNTUK PERIODE YANG BERAKHIR 31 DESEMBER 2023 - Audited

Tgl Data : 17/01/24 6:30 AM

Tanggal : 17/01/24 6:27 AM

Halaman : 1/2

Rptfile Lap : rpt_brng_akun_kl

Kl : 054 BADAN PUSAT STATISTIK

NO	URAIAN	SALDO AWAL		MUTASI				SALDO PER 31 DESEMBER 2023	
				BERTAMBAH		BERKURANG			
		KUANTITAS	NILAI	KUANTITAS	NILAI	KUANTITAS	NILAI	KUANTITAS	NILAI
1	2	3	4	5	6	7	8	9	10
301020101	Alat Komputer	1	29.054.420	0	0	0	18.250.420	1	10.804.000
301020102	Alat Jaring Telekomunikasi	2	157.048.800	0	0	0	9.348.000	2	482.800
301020103	Modem	1	150.000	0	0	0	150.000	0	0
301020104	Proyektor	47	2.782.714.640	20	1.101.426.000	27	1.254.630.000	40	1.119.288.640
301020105	Komputer Genggam Lainnya	1	3.700.000	0	0	0	3.700.000	0	0
301020106	PC Unit	3.052	31.070.684.800	1.240	13.094.382.800	1.262	33.403.782.736	1.230	10.941.284.864
301020107	Laptop	3.032	24.801.782.150	991	8.730.344.734	1.171	30.257.997.600	852	3.274.129.284
301020108	Printer	1.486	32.036.944.300	393	8.730.947.000	1.043	33.829.059.600	836	6.938.831.700
301020109	Mesin FC	837	5.983.837.552	511	5.837.134.560	1.353	9.180.947.740	515	1.640.024.372
301020110	Scanner	91	187.400.000	11	18.800.000	6	171.851.000	96	34.349.000
301020199	Perekam Komputer Lainnya	2	28.000.000	0	0	0	14.000.000	2	14.000.000
301030101	Cap Fingger (Komputer Mainframe)	4	75.000.000	0	0	0	18.750.000	4	56.250.000
301030102	Magnetic Tape Unit (Komputer Mainframe)	1	95.000	0	0	0	95.000	1	0
301030103	Storage Media Drive (Komputer Mainframe)	110	3.844.220.967	0	624.513.972	11	3.896.129.472	0	3.269.219.467
301030199	CPU (Komputer Mainframe)	5	13.250.000	2	200.000	0	15.250.000	0	150.000
301040101	Kabel Data Komputer	10	17.254	0	0	0	0	0	17.254
301040102	Kabel Printer	6	17.500.000	0	3.000.000	6	20.500.000	0	0
301040103	Line Printer	2	3.700.000	0	0	0	3.700.000	0	0
301040104	Plotter (Komputer Mainframe)	2	13.000.000	0	0	0	13.000.000	0	0
301040105	Flash Disk	284	3.150.352.189	0	11.529.679	146	964.791.777	138	2.196.990.091
301040106	Keyboard (Komputer Mainframe)	1	1.500.000	0	0	0	1.500.000	0	0
301040107	Floppy Disk Unit (Komputer Mini Komputer)	1	18.000	0	0	0	0	1	18.000
301040108	Storage Media Disk (Komputer Mini Komputer)	4	728.000	0	18.000	0	747.000	0	0
301040109	Cassette Unit (Komputer Mini Komputer)	0	0	0	0	0	0	0	0
301040110	CPU (Komputer Mini Komputer)	3	1.280.000	0	1.280.000	3	1.280.000	0	1.280.000
301040111	Disk Pack (Komputer Mini Komputer)	4	788.000	0	0	0	0	4	788.000
301040112	Scanner (Komputer Mini Komputer)	11	163.163.434	0	10.000.700	0	173.173.834	0	9.000
301040113	Tablet (Komputer Mini Komputer)	5	12.675.000	0	87.464.371	11	119.961.000	0	68.871.371
301040114	Digitizer (Komputer Mini Komputer)	1	1.208.000	0	0	0	0	0	1.208.000
301040115	Kabel Telekomunikasi Switch	180	3.380.353.600	61	118.774.297	197	1.068.577.251	208	1.837.434.646
301040116	CPU (Komputer Personal Komputer)	18	40.800.000	0	0	12	36.897.000	6	13.911.000
301040117	Monitor	27	55.275.198	11	42.172.674	31	63.980.910	7	53.766.962
301040118	Printer (Komputer Personal Komputer)	1.946	6.980.575.538	634	3.877.967.256	1.196	9.147.270.540	1.114	2.709.911.254
301040119	Scanner (Komputer Personal Komputer)	1.452	10.425.148.211	1.022	5.134.097.000	1.221	7.734.487.000	1.823	5.825.048.211
301040120	Plotter (Komputer Personal Komputer)	9	330.276.641	11	125.734.000	20	426.760.240	1	29.250.401
301040199	Printer (Komputer Personal Komputer)	1.251	5.852.726.283	467	425.419.671	1.241	7.645.876.850	961	2.277.119.104
302010101	Ekspres	1.405	2.286.836.110	1.007	281.152.361	1.000	1.938.176.500	1.412	1.511.811.971

LAPORAN BARANG PENGGUNA - TINGKAT KL

INTRAKOMPTABEL

RINCIAN PER SUB SUB KELOMPOK BARANG

UNTUK PERIODE YANG BERAKHIR 31 DESEMBER 2023 - AGUSTUS

Tgl Data : 170924 6:56 AM

Tanggal : 17/09/24 9:27 AM

Halaman : 23

Kode Lap : sig_rpm_intra_kl

Kl : 004 BADAN PUSAT STATISTIK

[illegible]		[illegible]		[illegible]						[illegible]	
				[illegible]		[illegible]					
[illegible]	[illegible]	[illegible]		[illegible]		[illegible]		[illegible]		[illegible]	
[illegible]											
[illegible]											
[illegible]

LAPORAN BARANG PENGGUNA - TINGKAT KL

INTRAKOMPTABEL

RINCIAN PER SUB SUB KELOMPOK BARANG

UNTUK PERIODE YANG BERAKHIR 31 DESEMBER 2023 - AUDITED

TglData : 19/05/24 8:00 AM

Tanggal : 19/05/24 8:27 AM

Halaman : 24

Kode Lap : lap_intrc_prpk_bi

KL : 024 BADAN PUSAT STATISTIK

SUB SUB KELOMPOK BARANG		SALDO AWAL		MUTASI				SALDO AKHIR	
				BERTAMBAH		BERKURANG			
KD	URAIAN	KUANTITAS	NILAI	KUANTITAS	NILAI	KUANTITAS	NILAI	KUANTITAS	NILAI
1	2	3	4	5	6	7	8	9	10
301011	Rumah Negara Golongan I Tipe D Perwakilan	18	1.471.276.000	1	22.100.000	4	788.676.000	15	704.700.000
301012	Rumah Negara Golongan I Tipe D Dinas/	41	21.936.000	0	0	0	0	41	21.936.000
301020	Tanah Untuk Bangunan Gedung Kantor/Laboratorium	2	42.000.000	0	0	0	0	2	42.000.000
301031	Rumah Negara Golongan II	5	1.283.877.000	1	0	0	0	6	1.283.877.000
301032	Rumah Negara Golongan III	393	22.081.514.000	1	0	0	438.556.000	394	21.643.458.000
301041	Mes/Wisma	3.363	356.841.000	3.340	347.491.887	13.118	1.438.346.400	3.585	8.637.000
301042	Asrama	1.200	240.436.413	2.100	222.846.204	4.208	786.984.732	1.892	1.884.000
301043	Balai Latihan	22.146	1.389.763.278	10.982	728.733.610	31.834	3.400.842.000	11.814	5.741.000
301044	Pesantren	-	19.300	6	980.700	-	700.200	6	19.300
301051	Rumah Dinas	386	14.597.199	750	31.525.234	1.161	55.432.112	25	14.597.199
301061	Laboratorium	79.000	2.278.369.000	29.000	1.333.579.000	85.000	3.865.276.000	23.000	276.000
301062	Gedung Laboratorium	14.000	5.271.695.152	10.000	4.460.134.112	108.674	17.407.945.418	20.000	1.999.219
301063	Bukan Perumahan/Asrama/Tempat Latihan	108	21.191.000	0	380.677	381	20.797.000	14	774.677
301064	Gedung Serbaguna	218	11.216.000	28	1.288.470	180	4.403.000	2.100	8.100
301065	Bengkel Alat Berat/Alat Besar Laut	1	30.000	0	30.000	0	70.000	0	0
301066	Balai Pengobatan/Perawatan Dan Bengkel Alat Berat/Alat Besar Laut	4	30.000	61	104.000	51	1.687.000	0	0
301071	Pos Jaga	14	224.081	0	0	14	800.081	0	0
301072	Garasi Kendaraan	4	30.000	0	0	0	0	0	30.000
301073	Pagar/Monumen/Gerbang/Kuburan	1	3.000	1	3.000	1	6.000	0	0
301074	Gudang	3	70.000	0	0	3	70.000	0	0
TOTAL			Dikecualikan (rp)		Dikecualikan		Dikecualikan		1.999.219

Jakarta, 13 Mei 2024

a.n. Pengguna Barang Badan Pusat Statistik

Kepala Biro Umum

Agus Dwi Hendrayana Hermawan

NIP. 196906121995121001

LAPORAN BARANG PENGGUNA - TINGKAT KL
EKSTRAKOMPTABEL
RINCIAN PER SUB SUB KELOMPOK BARANG
UNTUK PERIODE YANG BERAKHIR 31 DESEMBER 2023 - AUDITED

Tanggal : 13/05/24 9:27 AM
Halaman : 1
Kode Lap : bb_ekom_sbskbrg_kl

18 | 250 | BADAN PUSAT STATISTIK

KODE	URAIAN	SALDO PER 1 JANUARI 2023		MUTASI				SALDO PER 31 DESEMBER 2023 (Audited)	
				PENAMBAH		PENGURANG			
		KUANTITAS	NILAI	KUANTITAS	NILAI	KUANTITAS	NILAI	KUANTITAS	NILAI
1	2	3	4	5	6	7	8	9	10
[illegible]	Peralatan dan Mesin	[illegible]	[illegible]	[illegible]	[illegible]	[illegible]	[illegible]	[illegible]	[illegible]
[illegible]	[illegible]	[illegible]	[illegible]	[illegible]	[illegible]	[illegible]	[illegible]	[illegible]	[illegible]
[illegible]	[illegible]	[illegible]	[illegible]	[illegible]	[illegible]	[illegible]	[illegible]	[illegible]	[illegible]
[illegible]	[illegible]	[illegible]	[illegible]	[illegible]	[illegible]	[illegible]	[illegible]	[illegible]	[illegible]
[illegible]	[illegible]	[illegible]	[illegible]	[illegible]	[illegible]	[illegible]	[illegible]	[illegible]	[illegible]
[illegible]	[illegible]	[illegible]	[illegible]	[illegible]	[illegible]	[illegible]	[illegible]	[illegible]	[illegible]
[illegible]	[illegible]	[illegible]	[illegible]	[illegible]	[illegible]	[illegible]	[illegible]	[illegible]	[illegible]
[illegible]	[illegible]	[illegible]	[illegible]	[illegible]	[illegible]	[illegible]	[illegible]	[illegible]	[illegible]
[illegible]	[illegible]	[illegible]	[illegible]	[illegible]	[illegible]	[illegible]	[illegible]	[illegible]	[illegible]
[illegible]	[illegible]	[illegible]	[illegible]	[illegible]	[illegible]	[illegible]	[illegible]	[illegible]	[illegible]
[illegible]	[illegible]	[illegible]	[illegible]	[illegible]	[illegible]	[illegible]	[illegible]	[illegible]	[illegible]
[illegible]	[illegible]	[illegible]	[illegible]	[illegible]	[illegible]	[illegible]	[illegible]	[illegible]	[illegible]
[illegible]	[illegible]	[illegible]	[illegible]	[illegible]	[illegible]	[illegible]	[illegible]	[illegible]	[illegible]
[illegible]	[illegible]	[illegible]	[illegible]	[illegible]	[illegible]	[illegible]	[illegible]	[illegible]	[illegible]
[illegible]	[illegible]	[illegible]	[illegible]	[illegible]	[illegible]	[illegible]	[illegible]	[illegible]	[illegible]
[illegible]	[illegible]	[illegible]	[illegible]	[illegible]	[illegible]	[illegible]	[illegible]	[illegible]	[illegible]
[illegible]	[illegible]	[illegible]	[illegible]	[illegible]	[illegible]	[illegible]	[illegible]	[illegible]	[illegible]
[illegible]	[illegible]	[illegible]	[illegible]	[illegible]	[illegible]	[illegible]	[illegible]	[illegible]	[illegible]
[illegible]	[illegible]	[illegible]	[illegible]	[illegible]	[illegible]	[illegible]	[illegible]	[illegible]	[illegible]
[illegible]	[illegible]	[illegible]	[illegible]	[illegible]	[illegible]	[illegible]	[illegible]	[illegible]	[illegible]
[illegible]	[illegible]	[illegible]	[illegible]	[illegible]	[illegible]	[illegible]	[illegible]	[illegible]	[illegible]
[illegible]	[illegible]	[illegible]	[illegible]	[illegible]	[illegible]	[illegible]	[illegible]	[illegible]	[illegible]
[illegible]	[illegible]	[illegible]	[illegible]	[illegible]	[illegible]	[illegible]	[illegible]	[illegible]	[illegible]
[illegible]	[illegible]	[illegible]	[illegible]	[illegible]	[illegible]	[illegible]	[illegible]	[illegible]	[illegible]
[illegible]	[illegible]	[illegible]	[illegible]	[illegible]	[illegible]	[illegible]	[illegible]	[illegible]	[illegible]
[illegible]	[illegible]	[illegible]	[illegible]	[illegible]	[illegible]	[illegible]	[illegible]	[illegible]	[illegible]
[illegible]	[illegible]	[illegible]	[illegible]	[illegible]	[illegible]	[illegible]	[illegible]	[illegible]	[illegible]
[illegible]	[illegible]	[illegible]	[illegible]	[illegible]	[illegible]	[illegible]	[illegible]	[illegible]	[illegible]
[illegible]	[illegible]	[illegible]	[illegible]	[illegible]	[illegible]	[illegible]	[illegible]	[illegible]	[illegible]
[illegible]	[illegible]	[illegible]	[illegible]	[illegible]	[illegible]	[illegible]	[illegible]	[illegible]	[illegible]
[illegible]	[illegible]	[illegible]	[illegible]	[illegible]	[illegible]	[illegible]	[illegible]	[illegible]	[illegible]
[illegible]	[illegible]	[illegible]	[illegible]	[illegible]	[illegible]	[illegible]	[illegible]	[illegible]	[illegible]
[illegible]	[illegible]	[illegible]	[illegible]	[illegible]	[illegible]	[illegible]	[illegible]	[illegible]	[illegible]
[illegible]	[illegible]	[illegible]	[illegible]	[illegible]	[illegible]	[illegible]	[illegible]	[illegible]	[illegible]
[illegible]	[illegible]	[illegible]	[illegible]	[illegible]	[illegible]	[illegible]	[illegible]	[illegible]	[illegible]
[illegible]	[illegible]	[illegible]	[illegible]	[illegible]	[illegible]	[illegible]	[illegible]	[illegible]	[illegible]
[illegible]	[illegible]	[illegible]	[illegible]	[illegible]	[illegible]	[illegible]	[illegible]	[illegible]	[illegible]
[illegible]	[illegible]	[illegible]	[illegible]	[illegible]	[illegible]	[illegible]	[illegible]	[illegible]	[illegible]

LAPORAN BARANG PENGGUNA - TINGKAT XL
SKSTRAKOMPTABEL
RINCIAN PER SUB SUB KELOMPOK BARANG
UNTUK PERIODE YANG BERAKHIR 31 DESEMBER 2021 - AUDITED

Tgl Data : [illegible]
Tanggal : [illegible]
Halaman : 1
Kode Lap. : lap_simrs_skstrkj_xl

UE : 005 BADAN PUSAT STATISTIK

KODE	URAIAN	SALDO AWAL 1 JANUARI 2021		MUTASI				SALDO PER 31 DESEMBER 2021 (AUDITED)	
				PENAMBAH		PENGURANG			
		KUANTITAS	NILAI	KUANTITAS	NILAI	KUANTITAS	NILAI	KUANTITAS	NILAI
1	2	3	4	5	6	7	8	9	10
[illegible]	[illegible]	[illegible]	[illegible]	[illegible]	[illegible]	[illegible]	[illegible]	[illegible]	[illegible]

LAPORAN BARANG PENGGUNA - TINGKAT KL
DISTRIAKOMPTABEL
RINCIAN PER SUB SUB KELOMPOK BARANG
UNTUK PERIODE YANG BERAKHIR 31 DESEMBER 2025 - AUDITED

Tgl Cetak : 130324 8.26 AM
Tanggal : 130324 8.27 AM
Halaman : 1
Kode Lap : rpt_trnn_akstg_kl

KB : 004 BADAN PUSAT STATISTIK

KODE BARANG	URAIAN	SALDO AWAL 1 JANUARI 2025		MUTASI				SALDO AKHIR 31 DESEMBER 2025	
				BERTAMBAH		BERKURANG			
		KUANTITAS	NILAI	KUANTITAS	NILAI	KUANTITAS	NILAI	KUANTITAS	NILAI
1	2	3	4	5	6	7	8	9	10
[illegible]	[illegible]	[illegible]	[illegible]	[illegible]	[illegible]	[illegible]	[illegible]	[illegible]	[illegible]

LAPORAN BARANG PENGGUNA - TINGKAT KL
EKSTRAKOMPTABEL
RINCIAN PER SUB SUB KELOMPOK BARANG
UNTUK PERIODE YANG BERAKHIR 31 DESEMBER 2023 - AUDITED

Tgl Data : 13/05/24 6:35 AM
Tanggal : 13/05/24 6:37 AM
Halaman : 1
Kode Cap : WE_DWH_ENGINE_01

Kl : 364 BADAN PUSAT STATISTIK

KODE	URAIAN	SALDO AWAL		MUTASI				SALDO AKHIR 31 DESEMBER (Audited)	
				BERTAMBAH		BERKURANG			
		KUANTITAS	NILAI	KUANTITAS	NILAI	KUANTITAS	NILAI	KUANTITAS	NILAI
1	2	3	4	5	6	7	8	9	10
[illegible]	[illegible]	[illegible]	[illegible]	[illegible]	[illegible]	[illegible]	[illegible]	[illegible]	[illegible]

LAPORAN BARANG PENGGUNA - TINGKAT KL
EKSTRAKOMPTABEL
RINCIAN PER SUB SUB KELOMPOK BARANG
UNTUK PERIODE YANG BERAKHIR 31 DESEMBER 2023 - AUDITED

Tgl Cetak : 13/05/24 6:06 AM
Tanggal : 11/05/24 9:27 AM
Halaman : 2
Kode Laporan : rekap_kl_barang_sb

Kementerian/Lembaga : 004 - BADAN PUSAT STATISTIK

Kode	Uraian	Saldo Awal		Mutasi				Saldo Akhir	
				Bertambah		Berkurang			
		Kuantitas	Nilai	Kuantitas	Nilai	Kuantitas	Nilai	Kuantitas	Nilai
		2	3	4	5	6	7	8	9
[illegible]	[illegible]	[illegible]	[illegible]	[illegible]	[illegible]	[illegible]	[illegible]	[illegible]	[illegible]

LAPORAN BARANG PENGGUNA - TINGKAT KL

EKSTRAKOMPTABEL

RINCIAN PER SUB SUB KELOMPOK BARANG

UNTUK PERIODE YANG BERAKHIR 31 DESEMBER 2023 - AUDITED

Tgl Cetak : 13/05/24 9:03 AM

Tanggal : 13/05/24 9:27 AM

Halaman : 8

Kode Laporan : rep_com_mapping_all

Kl : 004 - BADAN PUSAT STATISTIK

[illegible]									
[illegible]	[illegible]	[illegible]		[illegible]				[illegible]	
[illegible]	[illegible]	KUANTITAS	NILAI	KUANTITAS	NILAI	KUANTITAS	NILAI	KUANTITAS	NILAI
	1	2	3	4	5	6	7	8	9
[illegible]	[illegible]	[illegible]	[illegible]	[illegible]	[illegible]	[illegible]	[illegible]	[illegible]	[illegible]

LAPORAN BARANG PENGGUNA - TINGKAT XL

EKSTRAKOMPTABEL

RINCIAN PER SUB SUB KELOMPOK BARANG

UNTUK PERIODE YANG BERAKHIR 31 DESEMBER 2021 - AUDITED

Tgl Data : 13/05/24 6:30 AM

Tanggal : 13/05/24 9:27 AM

Halaman : 1

Kode Lap : rep_prev_detail_xl

Kl : 000 BADAN PUSAT STATISTIK

KODE	URAIAN	SALDO AWAL TAHUN BERJALAN		MUTASI				SALDO AKHIR PER 31 DESEMBER TAHUN BERJALAN	
		BERTAMBAH		BERKURANG					
		KUANTITAS	NILAI	KUANTITAS	NILAI	KUANTITAS	NILAI	KUANTITAS	NILAI
1	2	3	4	5	6	7	8	9	10
[illegible]	[illegible]	[illegible]	[illegible]	[illegible]	[illegible]	[illegible]	[illegible]	[illegible]	[illegible]

LAPORAN BARANG PENGGUNA - TINGKAT EL
EKSTRAKOMPTABEL
RINCIAN PER SUB SUB KELOMPOK BARANG
UNTUK PERIODE YANG BERAKHIR 31 DESEMBER 2023 - AUDITED

Tgl Cetak : 15/02/24 9:06:49
Tanggal : 15/02/24 9:27:40
Halaman : 8
Kode Lap : rpt_brch_ekstra_lk

SE : 354 - BADAN PUSAT STATISTIK

KODE	URAIAN	SALDO PER 1 JANUARI 2023		MUTASI				SALDO PER 31 DESEMBER 2023 AUDITED	
				BERTAMBAH		BERKURANG			
		KUANTITAS	NILAI	KUANTITAS	NILAI	KUANTITAS	NILAI	KUANTITAS	NILAI
1	2	3	4	5	6	7	8	9	10
[illegible]	Alat Rumah Tangga Lainnya	[illegible]	[illegible]	[illegible]	[illegible]	[illegible]	[illegible]	[illegible]	[illegible]
[illegible]	Buku Kamus Lainnya	[illegible]	[illegible]	[illegible]	[illegible]	[illegible]	[illegible]	[illegible]	[illegible]
[illegible]	Buku Umum Lainnya	[illegible]	[illegible]	[illegible]	[illegible]	[illegible]	[illegible]	[illegible]	[illegible]
[illegible]	Buku Wajib Diklat	[illegible]	[illegible]	[illegible]	[illegible]	[illegible]	[illegible]	[illegible]	[illegible]
[illegible]	Dokumentasi	[illegible]	[illegible]	[illegible]	[illegible]	[illegible]	[illegible]	[illegible]	[illegible]
[illegible]	Elektronik/Radio/ABC	[illegible]	[illegible]	[illegible]	[illegible]	[illegible]	[illegible]	[illegible]	[illegible]
[illegible]	Elektronik/Set Lain Lainnya	[illegible]	[illegible]	[illegible]	[illegible]	[illegible]	[illegible]	[illegible]	[illegible]
[illegible]	Elektronik/Set Lainnya Lain	[illegible]	[illegible]	[illegible]	[illegible]	[illegible]	[illegible]	[illegible]	[illegible]
[illegible]	Komputer/Alat Pesan Sejenis (APS)	4.140	[illegible]	[illegible]	[illegible]	[illegible]	[illegible]	[illegible]	[illegible]
[illegible]	Meter/Gauge/ Peralatan Sudut Sejenis	[illegible]	[illegible]	[illegible]	[illegible]	[illegible]	[illegible]	[illegible]	[illegible]
[illegible]	Rusak Ringan	[illegible]	[illegible]	[illegible]	[illegible]	[illegible]	[illegible]	[illegible]	[illegible]
[illegible]	Tagging/Alat

LAPORAN BARANG PENGGUNA - TINGKAT KL
EKSTRAKOMPTABEL
RINCIAN PER SUB SUB KELOMPOK BARANG
UNTUK PERIODE YANG BERAKHIR 31 DESEMBER 2023 - AUDITED

Tgl Data : 10/05/24 6:09 AM
Tanggal : 10/05/24 6:27 AM
Halaman : 5
Kode Lap : rep_smm_ekstrak_kl

KB : 054 BADAN PUSAT STATISTIK

KODE	URAIAN	SALDO AWAL		MUTASI				SALDO PER 31 DESEMBER (AUDITED)	
				BERTAMBAH		BERKURANG			
		KUANTITAS	NILAI	KUANTITAS	NILAI	KUANTITAS	NILAI	KUANTITAS	NILAI
1	2	3	4	5	6	7	8	9	10
3102171A	Mobil Dinas	1	1.000.000	1	1.000.000	0	0	2	2.000.000
3102172A	Lighting Multi Beam	1	1.000.000	0	0	0	0	1	1.000.000
3102173A	Camera Digital	1	1.000.000	0	0	0	0	1	1.000.000
3102174A	Spektrometer	1	1.000.000	0	0	0	0	1	1.000.000
3102175A	Lampu Blitz Elektris	1	1.000.000	0	0	0	0	1	1.000.000
3102176A	Mesin Continuing	1	1.000.000	0	0	0	0	1	1.000.000
3102177A	CCTV Monitor	1	1.000.000	0	0	0	0	1	1.000.000
3102178A	Proyektor Komputer	1	1.000.000	0	0	0	0	1	1.000.000
3102179A	Komputer	1	1.000.000	0	0	0	0	1	1.000.000
3102180A	Lighter	1	1.000.000	0	0	0	0	1	1.000.000
3102181A	Ultrasonik	1	1.000.000	0	0	0	0	1	1.000.000
3102182A	Chip Oil	1	1.000.000	0	0	0	0	1	1.000.000
3102183A	Video Scope	1	1.000.000	0	0	0	0	1	1.000.000
3102184A	Lensmeter Autoreader	1	1.000.000	0	0	0	0	1	1.000.000
3102185A	Peralatan Studio Video Dan Sinkronisasi	1	1.000.000	0	0	0	0	1	1.000.000
3102186A	Loop Tuck Genset	1	1.000.000	0	0	0	0	1	1.000.000
3102187A	Mesin Printing	1	1.000.000	0	0	0	0	1	1.000.000
3102188A	Multi Rangka	1	1.000.000	0	0	0	0	1	1.000.000
3102189A	Tachometer Digital	1	1.000.000	0	0	0	0	1	1.000.000
3102190A	Lain-lain Audio Lainnya	1	1.000.000	0	0	0	0	1	1.000.000
3102191A	Telepointer (Pointer)	1	1.000.000	0	0	0	0	1	1.000.000
3102192A	Peralatan Telephoto	1	1.000.000	0	0	0	0	1	1.000.000
3102193A	Telescope Mount	1	1.000.000	0	0	0	0	1	1.000.000
3102194A	Double Tank 4 Pc	1	1.000.000	0	0	0	0	1	1.000.000
3102195A	Level Battery Tensioner	1	1.000.000	0	0	0	0	1	1.000.000
3102196A	Mesin Bubut	1	1.000.000	0	0	0	0	1	1.000.000
3102197A	Telegram sending	1	1.000.000	0	0	0	0	1	1.000.000
3102198A	Rotary Chisel	1	1.000.000	0	0	0	0	1	1.000.000
3102199A	Instrumentasi Geofisika Lainnya	1	1.000.000	0	0	0	0	1	1.000.000
3102200A	Instrumentasi Audio Lainnya	1	1.000.000	0	0	0	0	1	1.000.000
3102201A	Komputer Kecepatan	1	1.000.000	0	0	0	0	1	1.000.000
3102202A	Telecommunication System	1	1.000.000	0	0	0	0	1	1.000.000
3102203A	Peralatan Mesin Lainnya	1	1.000.000	0	0	0	0	1	1.000.000
3102204A	Telekomunikasi	1	1.000.000	0	0	0	0	1	1.000.000
3102205A	Komputer Mikro	1	1.000.000	0	0	0	0	1	1.000.000
3102206A	Alat Pengolah Telekomunikasi Lainnya	1	1.000.000	0	0	0	0	1	1.000.000
3102207A	Chemometer	1	1.000.000	0	0	0	0	1	1.000.000

LAPORAN BARANG PENGGUNA - TINGKAT KL
EKSTRAKOMPTABEL
RINCIAN PER SUB SUB KELOMPOK BARANG
UNTUK PERIODE YANG BERAKHIR 31 DESEMBER 2021 - AUDITED

Tgl Data : 13/03/24 8:00 AM
Tanggal : 13/03/24 8:27 AM
Halaman : 1/1
Kode Lap : rpt_bmn_pivot_kl

Kl : 024 - BADAN PUSAT STATISTIK

KODE	URAIAN	SALDO PER 1 JANUARI 2021		MUTASI				SALDO PER 31 DESEMBER 2021 (AUDITED)	
				PENAMBAH		BERKURANG			
		KUANTITAS	NILAI	KUANTITAS	NILAI	KUANTITAS	NILAI	KUANTITAS	NILAI
1	2	3	4	5	6	7	8	9	10
1.3.10.01.001	Tanah Bangunan Kantor	1	1.000.000.000	0	0	0	0	1	1.000.000.000
1.3.10.01.002	Tanah Rumah Dinas	1	500.000.000	0	0	0	0	1	500.000.000
1.3.10.01.003	Tanah Mess	1	750.000.000	0	0	0	0	1	750.000.000
1.3.10.01.004	Tanah Gudang	1	250.000.000	0	0	0	0	1	250.000.000
1.3.10.01.005	Tanah Lainnya	1	100.000.000	0	0	0	0	1	100.000.000
1.3.10.02.001	Gedung Kantor	1	2.500.000.000	0	0	0	0	1	2.500.000.000
1.3.10.02.002	Rumah Dinas	1	1.200.000.000	0	0	0	0	1	1.200.000.000
1.3.10.02.003	Mess	1	900.000.000	0	0	0	0	1	900.000.000
1.3.10.02.004	Gudang	1	400.000.000	0	0	0	0	1	400.000.000
1.3.10.02.005	Bangunan Lainnya	1	300.000.000	0	0	0	0	1	300.000.000
1.3.20.01.001	Alat Angkutan Darat Bermotor	2	1.000.000.000	0	0	0	0	2	1.000.000.000
1.3.20.01.002	Alat Angkutan Darat Tidak Bermotor	1	50.000.000	0	0	0	0	1	50.000.000
1.3.20.02.001	Alat Angkutan Apung Bermotor	1	300.000.000	0	0	0	0	1	300.000.000
1.3.20.02.002	Alat Angkutan Apung Tidak Bermotor	1	100.000.000	0	0	0	0	1	100.000.000
1.3.20.03.001	Alat Angkutan Udara Bermotor	1	5.000.000.000	0	0	0	0	1	5.000.000.000
1.3.20.03.002	Alat Angkutan Udara Tidak Bermotor	1	200.000.000	0	0	0	0	1	200.000.000
1.3.30.01.001	Mesin Pengolah Data	10	1.500.000.000	2	300.000.000	1	150.000.000	11	1.650.000.000
1.3.30.01.002	Mesin Komunikasi	5	750.000.000	1	150.000.000	0	0	6	900.000.000
1.3.30.01.003	Peralatan Pemancar	3	450.000.000	0	0	0	0	3	450.000.000
1.3.30.01.004	Peralatan Penerima	3	300.000.000	0	0	0	0	3	300.000.000
1.3.30.01.005	Peralatan Studio	2	200.000.000	0	0	0	0	2	200.000.000
1.3.30.01.006	Peralatan Lainnya	4	600.000.000	1	100.000.000	0	0	5	700.000.000
1.3.30.02.001	Alat Pengukur Listrik	2	100.000.000	0	0	0	0	2	100.000.000
1.3.30.02.002	Alat Pengukur Suhu	2	80.000.000	0	0	0	0	2	80.000.000
1.3.30.02.003	Alat Pengukur Tekanan	2	80.000.000	0	0	0	0	2	80.000.000
1.3.30.02.004	Alat Pengukur Lainnya	3	120.000.000	0	0	0	0	3	120.000.000
1.3.30.03.001	Alat Kedokteran Umum	1	50.000.000	0	0	0	0	1	50.000.000
1.3.30.03.002	Alat Kedokteran Gigi	1	30.000.000	0	0	0	0	1	30.000.000
1.3.30.03.003	Alat Kedokteran Mata	1	20.000.000	0	0	0	0	1	20.000.000
1.3.30.03.004	Alat Kedokteran Lainnya	1	25.000.000	0	0	0	0	1	25.000.000
1.3.30.04.001	Alat Laboratorium Umum	2	200.000.000	0	0	0	0	2	200.000.000
1.3.30.04.002	Alat Laboratorium Kimia	2	150.000.000	0	0	0	0	2	150.000.000
1.3.30.04.003	Alat Laboratorium Fisika	2	150.000.000	0	0	0	0	2	150.000.000
1.3.30.04.004	Alat Laboratorium Lainnya	2	100.000.000	0	0	0	0	2	100.000.000
1.3.40.01.001	Senjata Api	1	100.000.000	0	0	0	0	1	100.000.000
1.3.40.01.002	Senjata Non Api	1	50.000.000	0	0	0	0	1	50.000.000
1.3.40.02.001	Alat Pengendali Massa	1	75.000.000	0	0	0	0	1	75.000.000
1.3.40.02.002	Alat Pengamanan Lainnya	1	25.000.000	0	0	0	0	1	25.000.000
1.3.50.01.001	Alat Olahraga	2	100.000.000	0	0	0	0	2	100.000.000
1.3.50.01.002	Alat Kesenian	1	50.000.000	0	0	0	0	1	50.000.000
1.3.50.01.003	Alat Rumah Tangga	2	80.000.000	0	0	0	0	2	80.000.000
1.3.50.01.004	Alat Studio	1	60.000.000	0	0	0	0	1	60.000.000
1.3.50.01.005	Alat Komunikasi	1	40.000.000	0	0	0	0	1	40.000.000
1.3.50.01.006	Alat Kebersihan	1	30.000.000	0	0	0	0	1	30.000.000
1.3.50.01.007	Alat Ukur	1	25.000.000	0	0	0	0	1	25.000.000
1.3.50.01.008	Alat Peraga	1	20.000.000	0	0	0	0	1	20.000.000
1.3.50.01.009	Alat Rambu-rambu	1	15.000.000	0	0	0	0	1	15.000.000
1.3.50.01.010	Alat Peraga Lainnya	1	10.000.000	0	0	0	0	1	10.000.000

LAPORAN BARANG PENGGUNA - TINGKAT XX

EKSTRAKOMPTABEL

RINCIAN PER SUB SUB KELOMPOK BARANG

UNTUK PERIODE YANG BERAKHIR 31 DESEMBER 2023 - AUDITED

Tgl Data : [illegible]

Tanggal : [illegible]

Halaman : 1 /1

Report Logo : sig_footer_produksi_id

SE : 054 BADAN PUSAT STATISTIK

KODE	URAIAN	SALDO PER 1 JANUARI 2023		MUTASI				SALDO PER 31 DESEMBER 2023 AUDITED	
				BERTAMBAH		BERKURANG			
		KUANTITAS	NILAI	KUANTITAS	NILAI	KUANTITAS	NILAI	KUANTITAS	NILAI
1	2	3	4	5	6	7	8	9	10
[illegible]	[illegible]	[illegible]	[illegible]	[illegible]	[illegible]	[illegible]	[illegible]	[illegible]	[illegible]

LAPORAN BARANG PENGGUNA - TINGKAT KL
EKSTRAKOMPTABEL
RINCIAN PER SUB SUB KELOMPOK BARANG
UNTUK PERIODE YANG BERAKHIR 31 DESEMBER 2023 - AUDITED

Tgl Data : 03/05/24 6:00 AM
Tanggal : 07/05/24 8:37 AM
Halaman : 1/2
Kode Lap : lap_brm_ekstra_kl

KL : 254 BADAN PUSAT STATISTIK

KODE	URAIAN	SALDO AWAL		MUTASI				SALDO AKHIR 31 DESEMBER 2023 - AUDITED	
				PENAMBAH		PENGURANG			
		KUANTITAS	NILAI	KUANTITAS	NILAI	KUANTITAS	NILAI	KUANTITAS	NILAI
1	2	3	4	5	6	7	8	9	10
[illegible]	[illegible]	[illegible]	[illegible]	[illegible]	[illegible]	[illegible]	[illegible]	[illegible]	[illegible]

LAPORAN BARANG PENGGUNA - TINGKAT KL
EKSTRAKOMPTABEL
RINCIAN PER SUB SUB KELOMPOK BARANG
UNTUK PERIODE YANG BERAKHIR 31 DESEMBER 2023 - AUDITED

Tgl Cetak : 15/05/24 6:05 AM
Tanggal : 15/05/24 6:27 AM
Halaman : 1/2

Kode Lap : lap_bmn_akdtl_kl

KL : 004 BADAN PUSAT STATISTIK

KODE	URAIAN	SALDO AWAL		MUTASI				SALDO AKHIR 31 DESEMBER 2023 - AUDITED	
				PENAMBAHAN		PENGURANGAN			
		KUANTITAS	NILAI	KUANTITAS	NILAI	KUANTITAS	NILAI	KUANTITAS	NILAI
1	2	3	4	5	6	7	8	9	10
[illegible]	[illegible]	[illegible]	[illegible]	[illegible]	[illegible]	[illegible]	[illegible]	[illegible]	[illegible]

LAPORAN BARANG PENGGUNA - TINGKAT KL

EKSTRAKOMPTABEL

RINCIAN PER SUB SUB KELOMPOK BARANG

UNTUK PERIODE YANG BERAKHIR 31 DESEMBER 2023 - AUDITED

Tgl Cetak : [illegible]

Tanggal : [illegible]

[illegible] : [illegible]

Kode Lap : lap_brkn_ekstrk_kl

KL : 004 BADAN PUSAT STATISTIK

Kode	Uraian	SALDO PER 1 JANUARI 2023		MUTASI				SALDO PER 31 DESEMBER 2023 - AUDITED	
				BERTAMBAH		BERKURANG			
		KUANTITAS	NILAI	KUANTITAS	NILAI	KUANTITAS	NILAI	KUANTITAS	NILAI
a	b	1	2	3	4	5	6	7	8
[illegible]	[illegible]	[illegible]	[illegible]	[illegible]	[illegible]	[illegible]	[illegible]	[illegible]	[illegible]

LAPORAN BARANG PENGGUNA - TINGKAT KL
EKSTRAKOMPTABEL
RINCIAN PER SUB SUB KELOMPOK BARANG
UNTUK PERIODE YANG BERAKHIR 31 DESEMBER 2021 - AUDITED

Tgl Data : [illegible]
Tanggal : [illegible]
Halaman : [illegible]
Kode Lap : [illegible]

KL : 054 BADAN PUSAT STATISTIK

KODE	URAIAN	SALDO AWAL		MUTASI				SALDO AKHIR Sebelum Penyesuaian dan Audited	
				Bertambah		Berkurang			
		KUANTITAS	NILAI	KUANTITAS	NILAI	KUANTITAS	NILAI	KUANTITAS	NILAI
1	2	3	4	5	6	7	8	9	10
[illegible]	[illegible]	[illegible]	[illegible]	[illegible]	[illegible]	[illegible]	[illegible]	[illegible]	[illegible]

LAPORAN BARANG PENGGUNA - TINGKAT KL

EKSTRAKOMPTABEL

RINCIAN PER SUB SUB KELOMPOK BARANG

UNTUK PERIODE YANG BERAKHIR 31 DESEMBER 2023 - AUDITED

Tgl Data : 13/02/24 8:00 AM

Tanggal : 13/02/24 9:37 AM

Halaman : 1/1

Report Log : lap_barang_ekstrak_kl

KL : 004 BADAN PUSAT STATISTIK

KODE	URAIAN	SALDO AWAL - LEBIH/(KURANG)		MUTASI				SALDO PER 31 DESEMBER 2023 - AUDITED	
				BERTAMBAH		BERKURANG			
		KUANTITAS	NILAI	KUANTITAS	NILAI	KUANTITAS	NILAI	KUANTITAS	NILAI
	1	2	3	4	5	6	7	8	9

LAPORAN BARANG PENGGUNA - TINGKAT IKL
EKSTRAKOMPTABEL
RINCIAN PER SUB SUB KELOMPOK BARANG
UNTUK PERIODE YANG BERAKHIR 31 DESEMBER 2023 - AUDITED

Tgl Cetak : 13/05/24 07:01 AM
Tanggal : 13/05/24 9:27 AM
Halaman : 1/1
Kode Lap : ap_brm_rekdat_ll

KL : 034 BADAN PUSAT STATISTIK

KODE	URAIAN	SALDO PER 1 JANUARI 2023		MUTASI				SALDO PER 31 DESEMBER 2023 (AUDITED)	
				BERTAMBAH		BERKURANG			
		KUANTITAS	NILAI	KUANTITAS	NILAI	KUANTITAS	NILAI	KUANTITAS	NILAI
1	2	3	4	5	6	7	8	9	10

LAPORAN BARANG PENGGUNA - TINGKAT KL
EKSTRAKOMPTABEL
RINCIAN PER SUB SUB KELOMPOK BARANG
UNTUK PERIODE YANG BERAKHIR 31 DESEMBER 2023 - AUDITED

Tgl Data : 13/05/24 6:30 AM
Tanggal : 13/05/24 9:27 AM
Halaman : 1/6
Rpts Lap : bp_smm_ekstra (I)

KL : 054 BADAN PUSAT STATISTIK

KODE	URAIAN	SALDO AWAL — DESEMBER TAHUN		MUTASI				SALDO PER 31 DESEMBER TAHUN AUDITED	
				BERTAMBAH		BERKURANG			
		KUANTITAS	NILAI	KUANTITAS	NILAI	KUANTITAS	NILAI	KUANTITAS	NILAI
1	2	3	4	5	6	7	8	9	10

LAPORAN BARANG PENGGUNA - TINGKAT KL
GABUNGAN INTRAKOMPTABEL DAN EKSTRAKOMPTABEL
RINCIAN PER SUB SUB KELOMPOK BARANG
UNTUK PERIODE YANG BERAKHIR 31 DESEMBER 2023 - AUDITED

Tgl Data : [illegible]
Tanggal : [illegible]
Halaman : 1
Kode Lap : rep_smnt_gab_kl

Kementerian/Lembaga : [illegible] BADAN PUSAT STATISTIK

No	Uraian	Saldo per 1 Januari 2023		Mutasi				Saldo per 31 Desember 2023 - Audited	
				Bertambah		Berkurang			
		Kuantitas	Nilai	Kuantitas	Nilai	Kuantitas	Nilai	Kuantitas	Nilai
	A	1	2	3	4	5	6	7	8
1	Tanah	[illegible]	[illegible]	[illegible]	[illegible]	[illegible]	[illegible]	[illegible]	[illegible]
[illegible]									
[illegible]									
[illegible]								

LAPORAN BARANG PENGGUNA - TINGKAT KL
GABUNGAN INTRAKOMPTABEL DAN EKSTRAKOMPTABEL
RINCIAN PER SUB SUB KELOMPOK BARANG
UNTUK PERIODE YANG BERAKHIR 31 DESEMBER 2023 - AUDITED

Tgl Cetak : 13/05/24 8:00 AM
Tanggal : 13/05/24 8:00 AM
Halaman : 2
Kode Lap : rekap_simpl_gabt_kl

KL : 034 BADAN PUSAT STATISTIK

LAPORAN BARANG PENGGUNA - TINGKAT KL
GABUNGAN INTRAKOMPTABEL DAN EKSTRAKOMPTABEL
RINCIAN PER SUB SUB KELOMPOK BARANG
UNTUK PERIODE YANG BERAKHIR 31 DESEMBER 2021 - AUDITED

Tgl Data : [illegible]
Tanggal : [illegible]
Halaman : 2
Kode Lap : sbc_ohm_gab_kl

KL : 004 BADAN PUSAT STATISTIK

[illegible]	[illegible]	[illegible]	[illegible]	[illegible]	[illegible]	[illegible]	[illegible]	[illegible]	[illegible]	[illegible]
[illegible]	[illegible]	[illegible]	[illegible]	[illegible]	[illegible]	[illegible]	[illegible]	[illegible]	[illegible]	[illegible]

LAPORAN BARANG PENGGUNA - TINGKAT EL
GABUNGAN INTRAKOMPTABEL DAN EKSTRAKOMPTABEL
RINCIAN PER SUB SUB KELOMPOK BARANG
UNTUK PERIODE YANG BERAKHIR 31 DESEMBER 2023 - AUDITED

Tgl Cetak : 13/05/24 9:03 AM
Periode : 13/05/24 9:28 AM
Halaman : 9
Kode Lap : rep_mm_sakip_xl

YG : 054 BADAN PUSAT STATISTIK

No	Uraian	Saldo Awal		Mutasi				Saldo Akhir per 31 Desember 2023 - Audited	
				Bertambah		Berkurang			
		Kuantitas	Nilai	Kuantitas	Nilai	Kuantitas	Nilai	Kuantitas	Nilai
	1	2	3	4	5	6	7	8	9
10101	Beagle								
10102	Bernard Pyrenean								
10103	Labrador Retriever								
10104	Alaskan Malamute								
10105	Siberia Husky								
10106	Chihuahua								
10107	Pomeranian Dogsa								
10108	Shih Tzu Rajamandala (Kab.) Kuri (Kuskus)								
10109	Dachshund								
10110	Rat Lucu Indonesia (Jenis)								
10111	Anjing Ras Lainnya								
10112	Kucing Persia								
10113	Kucing Anggora (Jenis Ras Kucing Persia)								
10114	Kucing Lainnya								
10115	Tupai								
10116	Kelinci								
10117	Kelinci Angora								
10118	Kelinci Lainnya								
10119	Kuda								
10120	Kuda Pacu								
10121	Kuda Poni								
10122	Kuda Lainnya								
10123	Sapi Perah								
10124	Sapi Potong								
10125	Kerbau								
10126	Kambing								
10127	Domba								
10128	Babi								
10129	Rusa								
10130	Unta								
10131	Rusa Lainnya								
10132	Ternak Lainnya								
10133	Ternak Potong								
10134	Ternak Perah								
10135	Ternak Pekerja								
10136	Ternak Lainnya								
10137	Ternak Lainnya								
10138	Ternak Lainnya								
10139	Ternak Lainnya								
10140	Ternak Lainnya								
10141	Ternak Lainnya								
10142	Ternak Lainnya								
10143	Ternak Lainnya								
10144	Ternak Lainnya								
10145	Ternak Lainnya								
10146	Ternak Lainnya								
10147	Ternak Lainnya								
10148	Ternak Lainnya								
10149	Ternak Lainnya								
10150	Ternak Lainnya								
10151	Ternak Lainnya								
10152	Ternak Lainnya								
10153	Ternak Lainnya								
10154	Ternak Lainnya								
10155	Ternak Lainnya								
10156	Ternak Lainnya								
10157	Ternak Lainnya								
10158	Ternak Lainnya								
10159	Ternak Lainnya								
10160	Ternak Lainnya								
10161	Ternak Lainnya								
10162	Ternak Lainnya								
10163	Ternak Lainnya								
10164	Ternak Lainnya								
10165	Ternak Lainnya								
10166	Ternak Lainnya								
10167	Ternak Lainnya								
10168	Ternak Lainnya								
10169	Ternak Lainnya								
10170	Ternak Lainnya								
10171	Ternak Lainnya								
10172	Ternak Lainnya								
10173	Ternak Lainnya								
10174	Ternak Lainnya								
10175	Ternak Lainnya								
10176	Ternak Lainnya								
10177	Ternak Lainnya								
10178	Ternak Lainnya								
10179	Ternak Lainnya								
10180	Ternak Lainnya								
10181	Ternak Lainnya								
10182	Ternak Lainnya								
10183	Ternak Lainnya								
10184	Ternak Lainnya								
10185	Ternak Lainnya								
10186	Ternak Lainnya								
10187	Ternak Lainnya								
10188	Ternak Lainnya								
10189	Ternak Lainnya								
10190	Ternak Lainnya								
10191	Ternak Lainnya								
10192	Ternak Lainnya								
10193	Ternak Lainnya								
10194	Ternak Lainnya								
10195	Ternak Lainnya								
10196	Ternak Lainnya								
10197	Ternak Lainnya								
10198	Ternak Lainnya								
10199	Ternak Lainnya								
10200	Ternak Lainnya								

LAPORAN BARANG PENGGUNA - TINGKAT KL
GABUNGAN INTRAKOMPTABEL DAN EKSTRAKOMPTABEL
RINCIAN PER SUB SUB KELOMPOK BARANG
UNTUK PERIODE YANG BERAKHIR 31 DESEMBER 2023 - AUDITED

Tgl Cetak : 15/05/24 2:00 AM
Tanggal : 15/05/24 9:28 AM
Halaman : 2
Kode Laporan : rekap_semua_gabung_kl

KL : 054 BADAN PUSAT STATISTIK

No	URAIAN	SALDO AWAL		MUTASI				SALDO AKHIR 31 DESEMBER 2023 - AUDITED	
				BERTAMBAH		BERKURANG			
		KUANTITAS	NILAI	KUANTITAS	NILAI	KUANTITAS	NILAI	KUANTITAS	NILAI
	1	2	3	4	5	6	7	8	9
1	[illegible]	[illegible]	[illegible]	[illegible]	[illegible]	[illegible]	[illegible]	[illegible]	[illegible]
2	[illegible]	[illegible]	[illegible]	[illegible]	[illegible]	[illegible]	[illegible]	[illegible]	[illegible]
3	[illegible]	[illegible]	[illegible]	[illegible]	[illegible]	[illegible]	[illegible]	[illegible]	[illegible]
4	[illegible]	[illegible]	[illegible]	[illegible]	[illegible]	[illegible]	[illegible]	[illegible]	[illegible]
5	[illegible]	[illegible]	[illegible]	[illegible]	[illegible]	[illegible]	[illegible]	[illegible]	[illegible]
6	[illegible]	[illegible]	[illegible]	[illegible]	[illegible]	[illegible]	[illegible]	[illegible]	[illegible]
7	[illegible]	[illegible]	[illegible]	[illegible]	[illegible]	[illegible]	[illegible]	[illegible]	[illegible]
8	[illegible]	[illegible]	[illegible]	[illegible]	[illegible]	[illegible]	[illegible]	[illegible]	[illegible]
9	[illegible]	[illegible]	[illegible]	[illegible]	[illegible]	[illegible]	[illegible]	[illegible]	[illegible]
10	[illegible]	[illegible]	[illegible]	[illegible]	[illegible]	[illegible]	[illegible]	[illegible]	[illegible]
11	[illegible]	[illegible]	[illegible]	[illegible]	[illegible]	[illegible]	[illegible]	[illegible]	[illegible]
12	[illegible]	[illegible]	[illegible]	[illegible]	[illegible]	[illegible]	[illegible]	[illegible]	[illegible]
13	[illegible]	[illegible]	[illegible]	[illegible]	[illegible]	[illegible]	[illegible]	[illegible]	[illegible]
14	[illegible]	[illegible]	[illegible]	[illegible]	[illegible]	[illegible]	[illegible]	[illegible]	[illegible]
15	[illegible]	[illegible]	[illegible]	[illegible]	[illegible]	[illegible]	[illegible]	[illegible]	[illegible]
16	[illegible]	[illegible]	[illegible]	[illegible]	[illegible]	[illegible]	[illegible]	[illegible]	[illegible]
17	[illegible]	[illegible]	[illegible]	[illegible]	[illegible]	[illegible]	[illegible]	[illegible]	[illegible]
18	[illegible]	[illegible]	[illegible]	[illegible]	[illegible]	[illegible]	[illegible]	[illegible]	[illegible]
19	[illegible]	[illegible]	[illegible]	[illegible]	[illegible]	[illegible]	[illegible]	[illegible]	[illegible]
20	[illegible]	[illegible]	[illegible]	[illegible]	[illegible]	[illegible]	[illegible]	[illegible]	[illegible]
21	[illegible]	[illegible]	[illegible]	[illegible]	[illegible]	[illegible]	[illegible]	[illegible]	[illegible]
22	[illegible]	[illegible]	[illegible]	[illegible]	[illegible]	[illegible]	[illegible]	[illegible]	[illegible]
23	[illegible]	[illegible]	[illegible]	[illegible]	[illegible]	[illegible]	[illegible]	[illegible]	[illegible]
24	[illegible]	[illegible]	[illegible]	[illegible]	[illegible]	[illegible]	[illegible]	[illegible]	[illegible]
25	[illegible]	[illegible]	[illegible]	[illegible]	[illegible]	[illegible]	[illegible]	[illegible]	[illegible]
26	[illegible]	[illegible]	[illegible]	[illegible]	[illegible]	[illegible]	[illegible]	[illegible]	[illegible]
27	[illegible]	[illegible]	[illegible]	[illegible]	[illegible]	[illegible]	[illegible]	[illegible]	[illegible]
28	[illegible]	[illegible]	[illegible]	[illegible]	[illegible]	[illegible]	[illegible]	[illegible]	[illegible]
29	[illegible]	[illegible]	[illegible]	[illegible]	[illegible]	[illegible]	[illegible]	[illegible]	[illegible]
30	[illegible]	[illegible]	[illegible]	[illegible]	[illegible]	[illegible]	[illegible]	[illegible]	[illegible]
31	[illegible]	[illegible]	[illegible]	[illegible]	[illegible]	[illegible]	[illegible]	[illegible]	[illegible]
32	[illegible]	[illegible]	[illegible]	[illegible]	[illegible]	[illegible]	[illegible]	[illegible]	[illegible]
33	[illegible]	[illegible]	[illegible]	[illegible]	[illegible]	[illegible]	[illegible]	[illegible]	[illegible]
34	[illegible]	[illegible]	[illegible]	[illegible]	[illegible]	[illegible]	[illegible]	[illegible]	[illegible]
35	[illegible]	[illegible]	[illegible]	[illegible]	[illegible]	[illegible]	[illegible]	[illegible]	[illegible]
36	[illegible]	[illegible]	[illegible]	[illegible]	[illegible]	[illegible]	[illegible]	[illegible]	[illegible]
37	[illegible]	[illegible]	[illegible]	[illegible]	[illegible]	[illegible]	[illegible]	[illegible]	[illegible]
38	[illegible]	[illegible]	[illegible]	[illegible]	[illegible]	[illegible]	[illegible]	[illegible]	[illegible]
39	[illegible]	[illegible]	[illegible]	[illegible]	[illegible]	[illegible]	[illegible]	[illegible]	[illegible]
40	[illegible]	[illegible]	[illegible]	[illegible]	[illegible]	[illegible]	[illegible]	[illegible]	[illegible]
41	[illegible]	[illegible]	[illegible]	[illegible]	[illegible]	[illegible]	[illegible]	[illegible]	[illegible]
42	[illegible]	[illegible]	[illegible]	[illegible]	[illegible]	[illegible]	[illegible]	[illegible]	[illegible]
43	[illegible]	[illegible]	[illegible]	[illegible]	[illegible]	[illegible]	[illegible]	[illegible]	[illegible]
44	[illegible]	[illegible]	[illegible]	[illegible]	[illegible]	[illegible]	[illegible]	[illegible]	[illegible]
45	[illegible]	[illegible]	[illegible]	[illegible]	[illegible]	[illegible]	[illegible]	[illegible]	[illegible]
46	[illegible]	[illegible]	[illegible]	[illegible]	[illegible]	[illegible]	[illegible]	[illegible]	[illegible]
47	[illegible]	[illegible]	[illegible]	[illegible]	[illegible]	[illegible]	[illegible]	[illegible]	[illegible]
48	[illegible]	[illegible]	[illegible]	[illegible]	[illegible]	[illegible]	[illegible]	[illegible]	[illegible]
49	[illegible]	[illegible]	[illegible]	[illegible]	[illegible]	[illegible]	[illegible]	[illegible]	[illegible]
50	[illegible]	[illegible]	[illegible]	[illegible]	[illegible]	[illegible]	[illegible]	[illegible]	[illegible]

LAPORAN BARANG PENGGUNA - TINGKAT KL
GABUNGAN INTRAKOMPTABEL DAN EKSTRAKOMPTABEL
RINCIAN PER SUB SUB KELOMPOK BARANG
UNTUK PERIODE YANG BERAKHIR 31 DESEMBER 2023 - AUDITED

Tgl Cetak : [illegible]
Tanggal : [illegible]
Halaman : 1
Kode Lap : rap_brm_gab_yr

KL : 004 BADAN PUSAT STATISTIK

NO	URAIAN	SALDO AWAL		MUTASI				SALDO PER 31 DESEMBER 2023 - AUDITED	
				BERTAMBAH		BERKURANG			
		KUANTITAS	NILAI	KUANTITAS	NILAI	KUANTITAS	NILAI	KUANTITAS	NILAI
	1	2	3	4	5	6	7	8	9
[illegible]									
[illegible]									
[illegible]								

LAPORAN BARANG PENGGUNA - TINGKAT KL
GABUNGAN INTRAKOMPTABEL DAN EKSTRAKOMPTABEL
RINCIAN PER SUB SUB KELOMPOK BARANG
UNTUK PERIODE YANG BERAKHIR 31 DESEMBER 2023 - AUDITED

Tgl Cetak : [illegible]
Tanggal : [illegible]
Halaman : 7
Kode Lap : rep_smtr_gab_x

KL : 034 BADAN PUSAT STATISTIK

[illegible]	[illegible]	[illegible]	[illegible]	[illegible]	[illegible]	[illegible]	[illegible]	[illegible]	[illegible]
[illegible]	[illegible]	[illegible]	[illegible]	[illegible]	[illegible]	[illegible]	[illegible]	[illegible]	[illegible]

LAPORAN BARANG PENGGUNA - TINGKAT KL
GABUNGAN INTRAKOMPTABEL DAN EKSTRAKOMPTABEL
RINCIAN PER SUB SUB KELOMPOK BARANG
UNTUK PERIODE YANG BERAKHIR 31 DESEMBER 2023 - AUDITED

Tgl Data : 13/03/24 8:05 AM
Tanggal : 13/03/24 8:28 AM
Halaman : 9
Report ID : lap_brm_ggb_x

K/L : 854 BADAN PUSAT STATISTIK

NILAI AWAL SUB SUB KELOMPOK BARANG			MUTASI				SALDO PER 31 DESEMBER 2023 - AUDITED	
			PENAMBAHAN		PENGURANGAN			
KODE	URAIAN	KUANTITAS	NILAI	KUANTITAS	NILAI	KUANTITAS	NILAI	KUANTITAS	NILAI
1	2	3	4	5	6	7	8	9	10
140101	Komputer Mainframe/Host	1	4,700,000	0	0	0	0	1	4,700,000
140102	Komputer Unit Personal/Workstation	1	46,200,000	0	0	0	46,200,000	1	46,200,000
140103	Komputer Peralatan Komputer Lainnya	70	10,500,000	0	0	0	0	70	10,500,000
140104	Server	7	28,491,210	0	0	0	0	7	28,491,210
140105	Personal Computer	600	975,000,000	0	120,000,000	0	33,000,000	600	1,062,000,000
140106	Notebook / Laptop	9	9,240,000	0	0	0	2,640,000	9	6,600,000
140107	Tablet	2,310	3,003,000,000	0	660,000,000	0	0	2,310	3,663,000,000
140108	Komputer Kriptografi	10	0	0	42,000,000	1,000	280,000,000	1,010	322,000,000
140109	Alat Pemrosesan Tabung Komputerisasi	1	8,800,000	0	0	0	0	1	8,800,000
140110	Router Wireless	220	8,250,000	0	0	0	0	220	8,250,000
140111	Komputer Processor	80	700,000,000	0	0	0	0	80	700,000,000
140112	Router Utility	2	0	0	0	0	0	2	0
140113	Alat Utility Lainnya	2	0	0	1,000,000	0	0	2	1,000,000
140114	Perlindungan Komputer	0	0	0	880,000	0	0	0	880,000
140115	Perlindungan Listrik	1,600	160,000,000	0	1,600,000,000	160	16,000,000	1,440	1,744,000,000
140116	Alat Distribusi Listrik	200	800,000,000	0	80,000,000	20	8,000,000	180	872,000,000
140117	Alat Pengkabelan	1,110	1,665,000,000	0	831,000,000	0	90,000,000	1,110	2,406,000,000
140118	Alat Pengolah Data	10,000	40,000,000,000	2,000	2,000,000,000	1,000	1,000,000,000	11,000	41,000,000,000
140119	Alat Komunikasi Data/Telepon	20,000	40,000,000,000	2,000	4,000,000,000	2,000	4,000,000,000	20,000	40,000,000,000
140120	Alat Komunikasi Radio	1,000	11,000,000,000	100	550,000,000	100	550,000,000	1,000	11,000,000,000
140121	Alat Komunikasi Telepon	1,000	1,000,000,000	100	100,000,000	100	10,000,000	1,000	1,090,000,000
140122	Alat Komunikasi Lainnya	1,000	1,000,000,000	100	100,000,000	100	10,000,000	1,000	1,090,000,000
140123	Alat Pemancar	1,000	1,000,000,000	100	100,000,000	100	10,000,000	1,000	1,090,000,000
140124	Peralatan Pemancar Broadband	1,000	1,000,000,000	100	100,000,000	100	10,000,000	1,000	1,090,000,000
140125	Peralatan Pemancar Narrowband	1,000	1,000,000,000	100	100,000,000	100	10,000,000	1,000	1,090,000,000
140126	Alat Penerima	1,000	1,000,000,000	100	100,000,000	100	10,000,000	1,000	1,090,000,000
140127	Peralatan Penerima Broadband	1,000	1,000,000,000	100	100,000,000	100	10,000,000	1,000	1,090,000,000
140128	Peralatan Penerima Narrowband	1,000	1,000,000,000	100	100,000,000	100	10,000,000	1,000	1,090,000,000
140129	Alat Pemancar dan Penerima	1,000	1,000,000,000	100	100,000,000	100	10,000,000	1,000	1,090,000,000
140130	Peralatan Pemancar dan Penerima Broadband	1,000	1,000,000,000	100	100,000,000	100	10,000,000	1,000	1,090,000,000
140131	Peralatan Pemancar dan Penerima Narrowband	1,000	1,000,000,000	100	100,000,000	100	10,000,000	1,000	1,090,000,000
140132	Alat Pengukur	1,000	1,000,000,000	100	100,000,000	100	10,000,000	1,000	1,090,000,000
140133	Alat Pengukur Frekuensi	1,000	1,000,000,000	100	100,000,000	100	10,000,000	1,000	1,090,000,000
140134	Alat Pengukur Daya	1,000	1,000,000,000	100	100,000,000	100	10,000,000	1,000	1,090,000,000
140135	Alat Pengukur Lainnya	1,000	1,000,000,000	100	100,000,000	100	10,000,000	1,000	1,090,000,000
140136	Alat Pengukur Broadband	1,000	1,000,000,000	100	100,000,000	100	10,000,000	1,000	1,090,000,000
140137	Alat Pengukur Narrowband	1,000	1,000,000,000	100	100,000,000	100	10,000,000	1,000	1,090,000,000
140138	Alat Pengukur Lainnya	1,000	1,000,000,000	100	100,000,000	100	10,000,000	1,000	1,090,000,000
140139	Alat Pengukur Broadband	1,000	1,000,000,000	100	100,000,000	100	10,000,000	1,000	1,090,000,000
140140	Alat Pengukur Narrowband	1,000	1,000,000,000	100	100,000,000	100	10,000,000	1,000	1,090,000,000
140141	Alat Pengukur Lainnya	1,000	1,000,000,000	100	100,000,000	100	10,000,000	1,000	1,090,000,000
140142	Alat Pengukur Broadband	1,000	1,000,000,000	100	100,000,000	100	10,000,000	1,000	1,090,000,000
140143	Alat Pengukur Narrowband	1,000	1,000,000,000	100	100,000,000	100	10,000,000	1,000	1,090,000,000
140144	Alat Pengukur Lainnya	1,000	1,000,000,000	100	100,000,000	100	10,000,000	1,000	1,090,000,000
140145	Alat Pengukur Broadband	1,000	1,000,000,000	100	100,000,000	100	10,000,000	1,000	1,090,000,000
140146	Alat Pengukur Narrowband	1,000	1,000,000,000	100	100,000,000	100	10,000,000	1,000	1,090,000,000
140147	Alat Pengukur Lainnya	1,000	1,000,000,000	100	100,000,000	100	10,000,000	1,000	1,090,000,000
140148	Alat Pengukur Broadband	1,000	1,000,000,000	100	100,000,000	100	10,000,000	1,000	1,090,000,000
140149	Alat Pengukur Narrowband	1,000	1,000,000,000	100	100,000,000	100	10,000,000	1,000	1,090,000,000
140150	Alat Pengukur Lainnya	1,000	1,000,000,000	100	100,000,000	100	10,000,000	1,000	1,090,000,000

LAPORAN BARANG PENGGUNA - TINGKAT KL
GABUNGAN INTRAKOMPTABEL DAN EKSTRAKOMPTABEL
RINCIAN PER SUB SUB KELOMPOK BARANG
UNTUK PERIODE YANG BERAKHIR 31 DESEMBER 2023 - AUDITED

Tgl Data : 15/05/24 9:50 AM
Tanggal : 15/05/24 9:28 AM
Halaman : 8
Kode Lap : rekl_smst_gab_kl

TB : 054 BADAN PUSAT STATISTIK

LAPORAN BARANG PENGGUNA - TINGKAT AL
GABUNGAN INTRAKOMPTABEL DAN EKSTRAKOMPTABEL
RINCIAN PER SUB SUB KELOMPOK BARANG
UNTUK PERIODE YANG BERAKHIR 31 DESEMBER 2023 - AUDITED

Tgl Data : [illegible]
Tanggal : [illegible]
Halaman : 1/2
Kode Lap : rekap_simak_gabtot_ak

Kl : 034 BADAN PUSAT STATISTIK

No	Uraian	Saldo Awal		Mutasi				Saldo per [illegible]	
				[illegible]		[illegible]			
		Kuantitas	Nilai	Kuantitas	Nilai	Kuantitas	Nilai	Kuantitas	Nilai
	1	2	3	4	5	6	7	8	9
[illegible]									

LAPORAN BARANG PENGGUNA - TINGKAT KL
GABUNGAN INTRAKOMPTABEL DAN EKSTRAKOMPTABEL
RINCIAN PER SUB SUB KELOMPOK BARANG
UNTUK PERIODE YANG BERAKHIR 31 DESEMBER 2021 - AUDITED

Tgl Data : 13/02/24 8:30 AM
Tanggal : 13/02/24 8:28 AM
Halaman : 77
Kode Lap : lap_prov_gab_xl

Kl : 054 BADAN PUSAT STATISTIK

No	Uraian	Kuantitas	Nilai	Kuantitas	Nilai	Kuantitas	Nilai	Kuantitas	Nilai

LAPORAN BARANG PENGGUNA - TINGKAT BA
GABUNGAN INTRAKOMPTABEL DAN EKSTRAKOMPTABEL
RINCIAN PER SUB SUB KELOMPOK BARANG
UNTUK PERIODE YANG BERAKHIR 31 DESEMBER 2023 - AUDITED

Tgl Data : 12/05/24 8:00 AM
Tanggal : 15/05/24 8:20 AM
Halaman : 19
Kode Lap : rep_brw_gab_id

KL : 054 BADAN PUSAT STATISTIK

No	URAIAN	SALDO AWAL		MUTASI				SALDO AKHIR	
				BERTAMBAH		BERKURANG			
		KUANTITAS	NILAI	KUANTITAS	NILAI	KUANTITAS	NILAI	KUANTITAS	NILAI
	1	2	3	4	5	6	7	8	9
1	[illegible]								
2	[illegible]								
3	[illegible]								
4	[illegible]								
5	[illegible]								
6	[illegible]								
7	[illegible]								
8	[illegible]								
9	[illegible]								
10	[illegible]								
11	[illegible]								
12	[illegible]								
13	[illegible]								
14	[illegible]								
15	[illegible]								
16	[illegible]								
17	[illegible]								
18	[illegible]								
19	[illegible]								
20	[illegible]								
21	[illegible]								
22	[illegible]								
23	[illegible]								
24	[illegible]								
25	[illegible]								
26	[illegible]								
27	[illegible]								
28	[illegible]								
29	[illegible]								
30	[illegible]								
31	[illegible]								
32	[illegible]								
33	[illegible]								
34	[illegible]								
35	[illegible]								
36	[illegible]								
37	[illegible]								
38	[illegible]								
39	[illegible]								
40	[illegible]								
41	[illegible]								
42	[illegible]								
43	[illegible]								
44	[illegible]								
45	[illegible]								
46	[illegible]								
47	[illegible]								
48	[illegible]								
49	[illegible]								
50	[illegible]								
51	[illegible]								
52	[illegible]								
53	[illegible]								
54	[illegible]								
55	[illegible]								
56	[illegible]								
57	[illegible]								
58	[illegible]								
59	[illegible]								
60	[illegible]								
61	[illegible]								
62	[illegible]								
63	[illegible]								
64	[illegible]								
65	[illegible]								
66	[illegible]								
67	[illegible]								
68	[illegible]								
69	[illegible]								
70	[illegible]								
71	[illegible]								
72	[illegible]								
73	[illegible]								
74	[illegible]								
75	[illegible]								
76	[illegible]								
77	[illegible]								
78	[illegible]								
79	[illegible]								
80	[illegible]								
81	[illegible]								
82	[illegible]								
83	[illegible]								
84	[illegible]								
85	[illegible]								
86	[illegible]								
87	[illegible]								
88	[illegible]								
89	[illegible]								
90	[illegible]								
91	[illegible]								
92	[illegible]								
93	[illegible]								
94	[illegible]								
95	[illegible]								
96	[illegible]								
97	[illegible]								
98	[illegible]								
99	[illegible]								
100	[illegible]								

LAPORAN BARANG PENGGUNA - TINGKAT KL
GABUNGAN INTRAKOMPTABEL DAN ENSTRAKOMPTABEL
RINCIAN PER SUB SUB KELOMPOK BARANG
UNTUK PERIODE YANG BERAKHIR 31 DESEMBER 2023 - AUDITED

Tgl Data : 13/03/24 0:03:39
Tanggal : 14/03/24 8:28 AM
Halaman : 1/2
Kode Lap : lap_brkp_gab_sl

TB : 054 BADAN PUSAT STATISTIK

No	Uraian	Saldo Per 1 Januari 2023 - Audited		Mutasi				Saldo Per 31 Desember 2023 - Audited	
				Bertambah		Berkurang			
		Kuantitas	Nilai	Kuantitas	Nilai	Kuantitas	Nilai	Kuantitas	Nilai
	1	2	3	4	5	6	7	8	9
1301	Mesin Penyedot (Pompa) dan Alat Pengangkat	12	1.[illegible]	[illegible]	[illegible]	[illegible]	[illegible]	[illegible]	[illegible]
1302	Peralatan Listrik	[illegible]	[illegible]	[illegible]	[illegible]	[illegible]	[illegible]	[illegible]	[illegible]
1303	Mesin Industri	[illegible]	[illegible]	[illegible]	[illegible]	[illegible]	[illegible]	[illegible]	[illegible]
1304	Pengolah	[illegible]	[illegible]	[illegible]	[illegible]	[illegible]	[illegible]	[illegible]	[illegible]
1305	Compact Vehicle, Sport Hull Class	[illegible]	[illegible]	[illegible]	[illegible]	[illegible]	[illegible]	[illegible]	[illegible]
1306	Mounting Rotation	[illegible]	[illegible]	[illegible]	[illegible]	[illegible]	[illegible]	[illegible]	[illegible]
1307	Pemancarkuda Konferensi	[illegible]	[illegible]	[illegible]	[illegible]	[illegible]	[illegible]	[illegible]	[illegible]
1308	Unit Pengolah	[illegible]	[illegible]	[illegible]	[illegible]	[illegible]	[illegible]	[illegible]	[illegible]
1309	Peralatan Kantor	[illegible]	[illegible]	[illegible]	[illegible]	[illegible]	[illegible]	[illegible]	[illegible]
1310	Unit Alat Pengolah	[illegible]	[illegible]	[illegible]	[illegible]	[illegible]	[illegible]	[illegible]	[illegible]
1311	Satelit Cadangan Kapasitas	[illegible]	[illegible]	[illegible]	[illegible]	[illegible]	[illegible]	[illegible]	[illegible]
1312	Komputer Dan Komputer	[illegible]	[illegible]	[illegible]	[illegible]	[illegible]	[illegible]	[illegible]	[illegible]
1313	Unit Alat Pengolah Sinyal Lainnya	[illegible]	[illegible]	[illegible]	[illegible]	[illegible]	[illegible]	[illegible]	[illegible]
1314	Suku Cadang	[illegible]	[illegible]	[illegible]	[illegible]	[illegible]	[illegible]	[illegible]	[illegible]
1315	Komputer Unit	[illegible]	[illegible]	[illegible]	[illegible]	[illegible]	[illegible]	[illegible]	[illegible]
1316	Cutting Short Range	[illegible]	[illegible]	[illegible]	[illegible]	[illegible]	[illegible]	[illegible]	[illegible]
1317	Cadangan	[illegible]	[illegible]	[illegible]	[illegible]	[illegible]	[illegible]	[illegible]	[illegible]
1318	Komputer Unit Portable	[illegible]	[illegible]	[illegible]	[illegible]	[illegible]	[illegible]	[illegible]	[illegible]
1319	Alat Pemotong	[illegible]	[illegible]	[illegible]	[illegible]	[illegible]	[illegible]	[illegible]	[illegible]
1320	Digital Kit Evening Van	[illegible]	[illegible]	[illegible]	[illegible]	[illegible]	[illegible]	[illegible]	[illegible]
1321	Antena Radar Nirkabel	[illegible]	[illegible]	[illegible]	[illegible]	[illegible]	[illegible]	[illegible]	[illegible]
1322	Digital Keyboard Terminal	[illegible]	[illegible]	[illegible]	[illegible]	[illegible]	[illegible]	[illegible]	[illegible]
1323	Paging System	[illegible]	[illegible]	[illegible]	[illegible]	[illegible]	[illegible]	[illegible]	[illegible]
1324	Sistem Radio	[illegible]	[illegible]	[illegible]	[illegible]	[illegible]	[illegible]	[illegible]	[illegible]
1325	Mesin Telex/Teleks	[illegible]	[illegible]	[illegible]	[illegible]	[illegible]	[illegible]	[illegible]	[illegible]
1326	Peralatan Studio Audio Lainnya	[illegible]	[illegible]	[illegible]	[illegible]	[illegible]	[illegible]	[illegible]	[illegible]
1327	Alat Ac Mesin	[illegible]	[illegible]	[illegible]	[illegible]	[illegible]	[illegible]	[illegible]	[illegible]
1328	Camera Dokumen	[illegible]	[illegible]	[illegible]	[illegible]	[illegible]	[illegible]	[illegible]	[illegible]
1329	Video Conference Meeting	[illegible]	[illegible]	[illegible]	[illegible]	[illegible]	[illegible]	[illegible]	[illegible]
1330	Video Monitor	[illegible]	[illegible]	[illegible]	[illegible]	[illegible]	[illegible]	[illegible]	[illegible]
1331	Video Tape Recorder Portable	[illegible]	[illegible]	[illegible]	[illegible]	[illegible]	[illegible]	[illegible]	[illegible]
1332	Video Tape Rekorder Stationer	[illegible]	[illegible]	[illegible]	[illegible]	[illegible]	[illegible]	[illegible]	[illegible]
1333	Video Wall	[illegible]	[illegible]	[illegible]	[illegible]	[illegible]	[illegible]	[illegible]	[illegible]
1334	Video Switch	[illegible]	[illegible]	[illegible]	[illegible]	[illegible]	[illegible]	[illegible]	[illegible]
1335	Video Tidak Ber-Audio	[illegible]	[illegible]	[illegible]	[illegible]	[illegible]	[illegible]	[illegible]	[illegible]
1336	Video Processor	[illegible]	[illegible]	[illegible]	[illegible]	[illegible]	[illegible]	[illegible]	[illegible]
1337	Video Recorder	[illegible]	[illegible]	[illegible]	[illegible]	[illegible]	[illegible]	[illegible]	[illegible]

LAPORAN BARANG PENGGUNA - TINGKAT KL
GABUNGAN INTRAKOMPTABEL DAN EKSTRAKOMPTABEL
RINCIAN PER SUB SUB KELOMPOK BARANG
UNTUK PERIODE YANG BERAKHIR 31 DESEMBER 2023 - AUDITED

Kl : 254 BADAN PUSAT STATISTIK

Tgl Cetak : [illegible]
Tanggal : [illegible]
Halaman : 1/4
Nama Lap : rap_lpmr_gab_ir

[illegible]		[illegible]		MUTASI				[illegible]
				[illegible]		[illegible]		
B	[illegible]	[illegible]	[illegible]	[illegible]	[illegible]	[illegible]	[illegible]	[illegible]
	B	1	2	3	4	5	6	7	8
[illegible]	[illegible]	[illegible]	[illegible]	[illegible]	[illegible]	[illegible]	[illegible]	[illegible]	[illegible]

LAPORAN BARANG PENGGUNA - TINGKAT KL
GABUNGAN INTRAKOMPTABEL DAN EKSTRAKOMPTABEL
RINCIAN PER SUB SUB KELOMPOK BARANG
UNTUK PERIODE YANG BERAKHIR 31 DESEMBER 2021 - AUDITED

Tgl Data : 12/05/24 6:32 AM
Tanggal : 12/05/24 6:28 AM
Halaman : 15
Kode Lap : sp_prm_gab_k

KL : 054 BADAN PUSAT STATISTIK

KELOMPOK/SUB KELOMPOK/SUB SUB KELOMPOK BARANG	SALDO AWAL (01/01/2021)		MUTASI				SALDO AKHIR (31/12/2021) - AUDITED	
			BERTAMBAH		BERKURANG			
KODE	KUANTITAS	NILAI	KUANTITAS	NILAI	KUANTITAS	NILAI	KUANTITAS	NILAI
1	2	3	4	5	6	7	8	9
1301 Alat Angkutan Darat Bermotor	1,00	1.000.000	0,00	0	0,00	0	1,00	1.000.000
1302 Alat Angkutan Darat Tidak Bermotor	0,00	0	0,00	0	0,00	0	0,00	0
1303 Alat Angkutan Apung Bermotor	0,00	0	0,00	0	0,00	0	0,00	0
1304 Alat Angkutan Apung Tidak Bermotor	0,00	0	0,00	0	0,00	0	0,00	0
1305 Alat Angkutan Bermotor Udara	0,00	0	0,00	0	0,00	0	0,00	0
1306 Alat Angkutan Tidak Bermotor Udara	0,00	0	0,00	0	0,00	0	0,00	0
1307 Rambu-rambu	0,00	0	0,00	0	0,00	0	0,00	0
1308 Peralatan Khusus Angkutan	0,00	0	0,00	0	0,00	0	0,00	0
1309 Suku Cadang Alat Angkutan	0,00	0	0,00	0	0,00	0	0,00	0
1310 Alat Angkutan Lainnya	0,00	0	0,00	0	0,00	0	0,00	0
1401 Alat Kantor	0,00	0	0,00	0	0,00	0	0,00	0
1402 Alat Rumah Tangga	0,00	0	0,00	0	0,00	0	0,00	0
1403 Alat Studio	0,00	0	0,00	0	0,00	0	0,00	0
1404 Alat Komunikasi	0,00	0	0,00	0	0,00	0	0,00	0
1405 Alat Pengukur	0,00	0	0,00	0	0,00	0	0,00	0
1406 Alat Kedokteran	0,00	0	0,00	0	0,00	0	0,00	0
1407 Alat Laboratorium	0,00	0	0,00	0	0,00	0	0,00	0
1408 Alat Persenjataan	0,00	0	0,00	0	0,00	0	0,00	0
1409 Alat Keamanan	0,00	0	0,00	0	0,00	0	0,00	0
1410 Alat Olahraga	0,00	0	0,00	0	0,00	0	0,00	0
1411 Alat Pertanian	0,00	0	0,00	0	0,00	0	0,00	0
1412 Alat Kantor dan Rumah Tangga Lainnya	0,00	0	0,00	0	0,00	0	0,00	0
1501 Alat Senjata	0,00	0	0,00	0	0,00	0	0,00	0
1502 Bom	0,00	0	0,00	0	0,00	0	0,00	0
1503 Alat Peledak	0,00	0	0,00	0	0,00	0	0,00	0
1504 Amunisi	0,00	0	0,00	0	0,00	0	0,00	0
1505 Ranjau	0,00	0	0,00	0	0,00	0	0,00	0
1506 Peralatan Khusus Persenjataan	0,00	0	0,00	0	0,00	0	0,00	0
1507 Suku Cadang Persenjataan	0,00	0	0,00	0	0,00	0	0,00	0
1508 Persenjataan Lainnya	0,00	0	0,00	0	0,00	0	0,00	0
1601 Alat Pemadam	0,00	0	0,00	0	0,00	0	0,00	0
1602 Alat Pelindung	0,00	0	0,00	0	0,00	0	0,00	0
1603 Alat Deteksi	0,00	0	0,00	0	0,00	0	0,00	0
1604 Alat Pengamanan Lainnya	0,00	0	0,00	0	0,00	0	0,00	0
1701 Alat Musik	0,00	0	0,00	0	0,00	0	0,00	0
1702 Alat Kesenian	0,00	0	0,00	0	0,00	0	0,00	0
1703 Alat Olahraga	0,00	0	0,00	0	0,00	0	0,00	0
1704 Alat Kesenian dan Olahraga Lainnya	0,00	0	0,00	0	0,00	0	0,00	0
1801 Alat Laboratorium Pengujian	0,00	0	0,00	0	0,00	0	0,00	0
1802 Alat Laboratorium Kalibrasi	0,00	0	0,00	0	0,00	0	0,00	0
1803 Alat Laboratorium Bahan	0,00	0	0,00	0	0,00	0	0,00	0
1804 Alat Laboratorium Lainnya	0,00	0	0,00	0	0,00	0	0,00	0
1901 Alat Bengkel Umum	0,00	0	0,00	0	0,00	0	0,00	0
1902 Alat Bengkel Khusus	0,00	0	0,00	0	0,00	0	0,00	0
1903 Alat Bengkel Lainnya	0,00	0	0,00	0	0,00	0	0,00	0
2001 Alat Pertanian Tanaman	0,00	0	0,00	0	0,00	0	0,00	0
2002 Alat Pertanian Ternak	0,00	0	0,00	0	0,00	0	0,00	0
2003 Alat Pertanian Perikanan	0,00	0	0,00	0	0,00	0	0,00	0
2004 Alat Pertanian Lainnya	0,00	0	0,00	0	0,00	0	0,00	0
2101 Alat Kantor	0,00	0	0,00	0	0,00	0	0,00	0
2102 Alat Rumah Tangga	0,00	0	0,00	0	0,00	0	0,00	0
2103 Alat Studio	0,00	0	0,00	0	0,00	0	0,00	0
2104 Alat Komunikasi	0,00	0	0,00	0	0,00	0	0,00	0
2105 Alat Pengukur	0,00	0	0,00	0	0,00	0	0,00	0
2106 Alat Kedokteran	0,00	0	0,00	0	0,00	0	0,00	0
2107 Alat Laboratorium	0,00	0	0,00	0	0,00	0	0,00	0
2108 Alat Persenjataan	0,00	0	0,00	0	0,00	0	0,00	0
2109 Alat Keamanan	0,00	0	0,00	0	0,00	0	0,00	0
2110 Alat Olahraga	0,00	0	0,00	0	0,00	0	0,00	0
2111 Alat Pertanian	0,00	0	0,00	0	0,00	0	0,00	0
2112 Alat Kantor dan Rumah Tangga Lainnya	0,00	0	0,00	0	0,00	0	0,00	0
2201 Alat Senjata	0,00	0	0,00	0	0,00	0	0,00	0
2202 Bom	0,00	0	0,00	0	0,00	0	0,00	0
2203 Alat Peledak	0,00	0	0,00	0	0,00	0	0,00	0
2204 Amunisi	0,00	0	0,00	0	0,00	0	0,00	0
2205 Ranjau	0,00	0	0,00	0	0,00	0	0,00	0
2206 Peralatan Khusus Persenjataan	0,00	0	0,00	0	0,00	0	0,00	0
2207 Suku Cadang Persenjataan	0,00	0	0,00	0	0,00	0	0,00	0
2208 Persenjataan Lainnya	0,00	0	0,00	0	0,00	0	0,00	0
2301 Alat Pemadam	0,00	0	0,00	0	0,00	0	0,00	0
2302 Alat Pelindung	0,00	0	0,00	0	0,00	0	0,00	0
2303 Alat Deteksi	0,00	0	0,00	0	0,00	0	0,00	0
2304 Alat Pengamanan Lainnya	0,00	0	0,00	0	0,00	0	0,00	0
2401 Alat Musik	0,00	0	0,00	0	0,00	0	0,00	0
2402 Alat Kesenian	0,00	0	0,00	0	0,00	0	0,00	0
2403 Alat Olahraga	0,00	0	0,00	0	0,00	0	0,00	0
2404 Alat Kesenian dan Olahraga Lainnya	0,00	0	0,00	0	0,00	0	0,00	0
2501 Alat Laboratorium Pengujian	0,00	0	0,00	0	0,00	0	0,00	0
2502 Alat Laboratorium Kalibrasi	0,00	0	0,00	0	0,00	0	0,00	0
2503 Alat Laboratorium Bahan	0,00	0	0,00	0	0,00	0	0,00	0
2504 Alat Laboratorium Lainnya	0,00	0	0,00	0	0,00	0	0,00	0
2601 Alat Bengkel Umum	0,00	0	0,00	0	0,00	0	0,00	0
2602 Alat Bengkel Khusus	0,00	0	0,00	0	0,00	0	0,00	0
2603 Alat Bengkel Lainnya	0,00	0	0,00	0	0,00	0	0,00	0
2701 Alat Pertanian Tanaman	0,00	0	0,00	0	0,00	0	0,00	0
2702 Alat Pertanian Ternak	0,00	0	0,00	0	0,00	0	0,00	0
2703 Alat Pertanian Perikanan	0,00	0	0,00	0	0,00	0	0,00	0
2704 Alat Pertanian Lainnya	0,00	0	0,00	0	0,00	0	0,00	0
2801 Alat Kantor	0,00	0	0,00	0	0,00	0	0,00	0
2802 Alat Rumah Tangga	0,00	0	0,00	0	0,00	0	0,00	0
2803 Alat Studio	0,00	0	0,00	0	0,00	0	0,00	0
2804 Alat Komunikasi	0,00	0	0,00	0	0,00	0	0,00	0
2805 Alat Pengukur	0,00	0	0,00	0	0,00	0	0,00	0
2806 Alat Kedokteran	0,00	0	0,00	0	0,00	0	0,00	0
2807 Alat Laboratorium	0,00	0	0,00	0	0,00	0	0,00	0
2808 Alat Persenjataan	0,00	0	0,00	0	0,00	0	0,00	0
2809 Alat Keamanan	0,00	0	0,00	0	0,00	0	0,00	0
2810 Alat Olahraga	0,00	0	0,00	0	0,00	0	0,00	0
2811 Alat Pertanian	0,00	0	0,00	0	0,00	0	0,00	0
2812 Alat Kantor dan Rumah Tangga Lainnya	0,00	0	0,00	0	0,00	0	0,00	0
2901 Alat Senjata	0,00	0	0,00	0	0,00	0	0,00	0
2902 Bom	0,00	0	0,00	0	0,00	0	0,00	0
2903 Alat Peledak	0,00	0	0,00	0	0,00	0	0,00	0
2904 Amunisi	0,00	0	0,00	0	0,00	0	0,00	0
2905 Ranjau	0,00	0	0,00	0	0,00	0	0,00	0
2906 Peralatan Khusus Persenjataan	0,00	0	0,00	0	0,00	0	0,00	0
2907 Suku Cadang Persenjataan	0,00	0	0,00	0	0,00	0	0,00	0
2908 Persenjataan Lainnya	0,00	0	0,00	0	0,00	0	0,00	0
2909 Alat Pemadam	0,00	0	0,00	0	0,00	0	0,00	0
2910 Alat Pelindung	0,00	0	0,00	0	0,00	0	0,00	0
2911 Alat Deteksi	0,00	0	0,00	0	0,00	0	0,00	0
2912 Alat Pengamanan Lainnya	0,00	0	0,00	0	0,00	0	0,00	0
3001 Alat Musik	0,00	0	0,00	0	0,00	0	0,00	0
3002 Alat Kesenian	0,00	0	0,00	0	0,00	0	0,00	0
3003 Alat Olahraga	0,00	0	0,00	0	0,00	0	0,00	0
3004 Alat Kesenian dan Olahraga Lainnya	0,00	0	0,00	0	0,00	0	0,00	0
3101 Alat Laboratorium Pengujian	0,00	0	0,00	0	0,00	0	0,00	0
3102 Alat Laboratorium Kalibrasi	0,00	0	0,00	0	0,00	0	0,00	0
3103 Alat Laboratorium Bahan	0,00	0	0,00	0	0,00	0	0,00	0
3104 Alat Laboratorium Lainnya	0,00	0	0,00	0	0,00	0	0,00	0
3201 Alat Bengkel Umum	0,00	0	0,00	0	0,00	0	0,00	0
3202 Alat Bengkel Khusus	0,00	0	0,00	0	0,00	0	0,00	0
3203 Alat Bengkel Lainnya	0,00	0	0,00	0	0,00	0	0,00	0
3301 Alat Pertanian Tanaman	0,00	0	0,00	0	0,00	0	0,00	0
3302 Alat Pertanian Ternak	0,00	0	0,00	0	0,00	0	0,00	0
3303 Alat Pertanian Perikanan	0,00	0	0,00	0	0,00	0	0,00	0
3304 Alat Pertanian Lainnya	0,00	0	0,00	0	0,00	0	0,00	0
3401 Alat Kantor	0,00	0	0,00	0	0,00	0	0,00	0
3402 Alat Rumah Tangga	0,00	0	0,00	0	0,00	0	0,00	0
3403 Alat Studio	0,00	0	0,00	0	0,00	0	0,00	0
3404 Alat Komunikasi	0,00	0	0,00	0	0,00	0	0,00	0
3405 Alat Pengukur	0,00	0	0,00	0	0,00	0	0,00	0
3406 Alat Kedokteran	0,00	0	0,00	0	0,00	0	0,00	0
3407 Alat Laboratorium	0,00	0	0,00	0	0,00	0	0,00	0
3408 Alat Persenjataan	0,00	0	0,00	0	0,00	0	0,00	0
3409 Alat Keamanan	0,00	0	0,00	0	0,00	0	0,00	0
3410 Alat Olahraga	0,00	0	0,00	0	0,00	0	0,00	0
3411 Alat Pertanian	0,00	0	0,00	0	0,00	0	0,00	0
3412 Alat Kantor dan Rumah Tangga Lainnya	0,00	0	0,00	0	0,00	0	0,00	0
3501 Alat Senjata	0,00	0	0,00	0	0,00	0	0,00	0
3502 Bom	0,00	0	0,00	0	0,00	0	0,00	0
3503 Alat Peledak	0,00	0	0,00	0	0,00	0	0,00	0
3504 Amunisi	0,00	0	0,00	0	0,00	0	0,00	0
3505 Ranjau	0,00	0	0,00	0	0,00	0	0,00	0
3506 Peralatan Khusus Persenjataan	0,00	0	0,00	0	0,00	0	0,00	0
3507 Suku Cadang Persenjataan	0,00	0	0,00	0	0,00	0	0,00	0
3508 Persenjataan Lainnya	0,00	0	0,00	0	0,00	0	0,00	0
3509 Alat Pemadam	0,00	0	0,00	0	0,00	0	0,00	0
3510 Alat Pelindung	0,00	0	0,00	0	0,00	0	0,00	0
3511 Alat Deteksi	0,00	0	0,00	0	0,00	0	0,00	0
3512 Alat Pengamanan Lainnya	0,00	0	0,00	0	0,00	0	0,00	0
3601 Alat Musik	0,00	0	0,00	0	0,00	0	0,00	0
3602 Alat Kesenian	0,00	0	0,00	0	0,00	0	0,00	0
3603 Alat Olahraga	0,00	0	0,00	0	0,00	0	0,00	0
3604 Alat Kesenian dan Olahraga Lainnya	0,00	0	0,00	0	0,00	0	0,00	0
3701 Alat Laboratorium Pengujian	0,00	0	0,00	0	0,00	0	0,00	0
3702 Alat Laboratorium Kalibrasi	0,00	0	0,00	0	0,00	0	0,00	0
3703 Alat Laboratorium Bahan	0,00	0	0,00	0	0,00	0	0,00	0
3704 Alat Laboratorium Lainnya	0,00	0	0,00	0	0,00	0	0,00	0
3801 Alat Bengkel Umum	0,00	0	0,00	0	0,00	0	0,00	0
3802 Alat Bengkel Khusus	0,00	0	0,00	0	0,00	0	0,00	0
3803 Alat Bengkel Lainnya	0,00	0	0,00	0	0,00	0	0,00	0
3901 Alat Pertanian Tanaman	0,00	0	0,00	0	0,00	0	0,00	0
3902 Alat Pertanian Ternak	0,00	0	0,00	0	0,00	0	0,00	0
3903 Alat Pertanian Perikanan	0,00	0	0,00	0	0,00	0	0,00	0
3904 Alat Pertanian Lainnya	0,00	0	0,00	0	0,00	0	0,00	0
4001 Alat Kantor	0,00	0	0,00	0	0,00	0	0,00	0
4002 Alat Rumah Tangga	0,00	0	0,00	0	0,00	0	0,00	0
4003 Alat Studio	0,00	0	0,00	0	0,00	0	0,00	0
4004 Alat Komunikasi	0,00	0	0,00	0	0,00	0	0,00	0
4005 Alat Pengukur	0,00	0	0,00	0	0,00	0	0,00	0
4006 Alat Kedokteran	0,00	0	0,00	0	0,00	0	0,00	0
4007 Alat Laboratorium	0,00	0	0,00	0	0,00	0	0,00	0
4008 Alat Persenjataan	0,00	0	0,00	0	0,00	0	0,00	0
4009 Alat Keamanan	0,00	0	0,00	0	0,00	0	0,00	0
4010 Alat Olahraga	0,00	0	0,00	0	0,00	0	0,00	0
4011 Alat Pertanian	0,00	0	0,00	0	0,00	0	0,00	0
4012 Alat Kantor dan Rumah Tangga Lainnya	0,00	0	0,00	0	0,00	0	0,00	0
4101 Alat Senjata	0,00	0	0,00	0	0,00	0	0,00	0
4102 Bom	0,00	0	0,00	0	0,00	0	0,00	0
4103 Alat Peledak	0,00	0	0,00	0	0,00	0	0,00	0
4104 Amunisi	0,00	0	0,00	0	0,00	0	0,00	0
4105 Ranjau	0,00	0	0,00	0	0,00	0	0,00	0
4106 Peralatan Khusus Persenjataan	0,00	0	0,00	0	0,00	0	0,00	0
4107 Suku Cadang Persenjataan	0,00	0	0,00	0	0,00	0	0,00	0
4108 Persenjataan Lainnya	0,00	0	0,00	0	0,00	0	0,00	0
4109 Alat Pemadam	0,00	0	0,00	0	0,00	0	0,00	0
4110 Alat Pelindung	0,00	0	0,00	0	0,00	0	0,00	0
4111 Alat Deteksi	0,00	0	0,00	0	0,00	0	0,00	0
4112 Alat Pengamanan Lainnya	0,00	0	0,00	0	0,00	0	0,00	0
4201 Alat Musik	0,00	0	0,00	0	0,00	0	0,00	0
4202 Alat Kesenian	0,00	0	0,00	0	0,00	0	0,00	0
4203 Alat Olahraga	0,00	0	0,00	0	0,00	0	0,00	0
4204 Alat Kesenian dan Olahraga Lainnya	0,00	0	0,00	0	0,00	0	0,00	0
4301 Alat Laboratorium Pengujian	0,00	0	0,00	0	0,00	0	0,00	0
4302 Alat Laboratorium Kalibrasi	0,00	0	0,00	0	0,00	0	0,00	0
4303 Alat Laboratorium Bahan	0,00	0	0,00	0	0,00	0	0,00	0
4304 Alat Laboratorium Lainnya	0,00	0	0,00	0	0,00	0	0,00	0
4401 Alat Bengkel Umum	0,00	0	0,00	0	0,00	0	0,00	0
4402 Alat Bengkel Khusus	0,00	0	0,00	0	0,00	0	0,00	0
4403 Alat Bengkel Lainnya	0,00	0	0,00	0	0,00	0	0,00	0
4501 Alat Pertanian Tanaman	0,00	0	0,00	0	0,00	0	0,00	0
4502 Alat Pertanian Ternak	0,00	0	0,00	0	0,00	0	0,00	0
4503 Alat Pertanian Perikanan	0,00	0	0,00	0	0,00	0	0,00	0
4504 Alat Pertanian Lainnya	0,00	0	0,00	0	0,00	0	0,00	0
4601 Alat Kantor	0,00	0	0,00	0	0,00	0	0,00	0
4602 Alat Rumah Tangga	0,00	0	0,00	0	0,00	0	0,00	0
4603 Alat Studio	0,00	0	0,00	0	0,00	0	0,00	0
4604 Alat Komunikasi	0,00	0	0,00	0	0,00	0	0,00	0
4605 Alat Pengukur	0,00	0	0,00	0	0,00	0	0,00	0
4606 Alat Kedokteran	0,00	0	0,00	0	0,00	0	0,00	0
4607 Alat Laboratorium	0,00	0	0,00	0	0,00	0	0,00	0
4608 Alat Persenjataan	0,00	0	0,00	0	0,00	0	0,00	0
4609 Alat Keamanan	0,00	0	0,00	0	0,00	0	0,00	0
4610 Alat Olahraga	0,00	0	0,00	0	0,00	0	0,00	0
4611 Alat Pertanian	0,00	0	0,00	0	0,00	0	0,00	0
4612 Alat Kantor dan Rumah Tangga Lainnya	0,00	0	0,00	0	0,00	0	0,00	0
4701 Alat Senjata	0,00	0	0,00	0	0,00	0	0,00	0
4702 Bom	0,00	0	0,00	0	0,00	0	0,00	0
4703 Alat Peledak	0,00	0	0,00	0	0,00	0	0,00	0
4704 Amunisi	0,00	0	0,00	0	0,00	0	0,00	0
4705 Ranjau	0,00	0	0,00	0	0,00	0	0,00	0
4706 Peralatan Khusus Persenjataan	0,00	0	0,00	0	0,00	0	0,00	0
4707 Suku Cadang Persenjataan	0,00	0	0,00	0	0,00	0	0,00	0
4708 Persenjataan Lainnya	0,00	0	0,00	0	0,00	0	0,00	0
4709 Alat Pemadam	0,00	0	0,00	0	0,00	0	0,00	0
4710 Alat Pelindung	0,00	0	0,00	0	0,00	0	0,00	0
4711 Alat Deteksi	0,00	0	0,00	0	0,00	0	0,00	0
4712 Alat Pengamanan Lainnya	0,00	0	0,00	0	0,00	0	0,00	0
4801 Alat Musik	0,00	0	0,00	0	0,00	0	0,00	0
4802 Alat Kesenian	0,00	0	0,00	0	0,00	0	0,00	0
4803 Alat Olahraga	0,00	0	0,00	0	0,00	0	0,00	0
4804 Alat Kesenian dan Olahraga Lainnya	0,00	0	0,00	0	0,00	0	0,00	0
4901 Alat Laboratorium Pengujian	0,00	0	0,00	0	0,00	0	0,00	0
4902 Alat Laboratorium Kalibrasi	0,00	0	0,00	0	0,00	0	0,00	0
4903 Alat Laboratorium Bahan	0,00	0	0,00	0	0,00	0	0,00	0
4904 Alat Laboratorium Lainnya	0,00	0	0,00	0	0,00	0	0,00	0
5001 Alat Bengkel Umum	0,00	0	0,00	0	0,00	0	0,00	0
5002 Alat Bengkel Khusus	0,00	0	0,00	0	0,00	0	0,00	0
5003 Alat Bengkel Lainnya	0,00	0	0,00	0	0,00	0	0,00	0
5101 Alat Pertanian Tanaman	0,00	0	0,00	0	0,00	0	0,00	0
5102 Alat Pertanian Ternak	0,00	0	0,00	0	0,00	0	0,00	0
5103 Alat Pertanian Perikanan	0,00	0	0,00	0	0,00	0	0,00	0
5104 Alat Pertanian Lainnya	0,00	0	0,00	0	0,00	0	0,00	0
5201 Alat Kantor	0,00	0	0,00	0	0,00	0	0,00	0
5202 Alat Rumah Tangga	0,00	0	0,00	0	0,00	0	0,00	0
5203 Alat Studio	0,00	0	0,00	0	0,00	0	0,00	0
5204 Alat Komunikasi	0,00	0	0,00	0	0,00	0	0,00	0
5205 Alat Pengukur	0,00	0	0,00	0	0,00	0	0,00	0
5206 Alat Kedokteran	0,00	0	0,00	0	0,00	0	0,00	0
5207 Alat Laboratorium	0,00	0	0,00	0	0,00	0	0,00	0
5208 Alat Persenjataan	0,00	0	0,00	0	0,00	0	0,00	0
5209 Alat Keamanan	0,00	0	0,00	0	0,00	0	0,00	0
5210 Alat Olahraga	0,00	0	0,00	0	0,00	0	0,00	0
5211 Alat Pertanian	0,00	0	0,00	0	0,00	0	0,00	0
5212 Alat Kantor dan Rumah Tangga Lainnya	0,00	0	0,00	0	0,00	0	0,00	0
5301 Alat Senjata	0,00	0	0,00	0	0,00	0	0,00	0
5302 Bom	0,00	0	0,00	0	0,00	0	0,00	0
5303 Alat Peledak	0,00	0	0,00	0	0,00	0	0,00	0
5304 Amunisi	0,00	0	0,00	0	0,00	0	0,00	0
5305 Ranjau	0,00	0	0,00	0	0,00	0	0,00	0
5306 Peralatan Khusus Persenjataan	0,00	0	0,00	0	0,00	0	0,00	0
5307 Suku Cadang Persenjataan	0,00	0	0,00	0	0,00	0	0,00	0
5308 Persenjataan Lainnya	0,00	0	0,00	0	0,00	0	0,00	0
5309 Alat Pemadam	0,00	0	0,00	0	0,00	0	0,00	0
5310 Alat Pelindung	0,00	0	0,00	0	0,00	0	0,00	0
5311 Alat Deteksi	0,00	0	0,00	0	0,00	0	0,00	0
5312 Alat Pengamanan Lainnya	0,00	0	0,00	0	0,00	0	0,00	0
5401 Alat Musik	0,00	0	0,00	0	0,00	0	0,00	0
5402 Alat Kesenian	0,00	0	0,00	0	0,00	0	0,00	0
5403 Alat Olahraga	0,00	0

LAPORAN BARANG PENGGUNA - TINGKAT KL
GABUNGAN INTRAKOMPTABEL DAN EKSTRAKOMPTABEL
RINCIAN PER SUB SUB KELOMPOK BARANG
UNTUK PERIODE YANG BERAKHIR 31 DESEMBER 2023 - AUDITED

Tgl Data : 13/05/24 5:00:30AM
Tanggal : 13/05/24 9:28 AM
Halaman : 19
Kode Lap : lap_prov_gab_k

KL : 054 - BADAN PUSAT STATISTIK

A	URAIAN	SEBELUMNYA	SALDO	MUTASI				SALDO PER 31 DESEMBER 2023 - AUDITED	
				BERTAMBAH		BERKURANG			
				KUANTITAS	NILAI	KUANTITAS	NILAI	KUANTITAS	NILAI
	1	2	3	4	5	6	7	8	9
1301	Mesin Cetak	10	27.169.742		800.000	0	0	10	28.00
1302	Mesin Scaling	20	5.200.000		1.000.000	0	700.000	20	5.50
1303	Mesin Bubut	1	180.000	0	0	0	0	1	18
1304	Mesin Pemotong Tembakau Lainnya	10	2.200.000		300.000	0	180.000	10	2.32
1307	Unit Peralatan Gas Portable	0	0	0	0	0	0	0	
1308	Unit Peralatan Gas Transportasi	0	0	0	0	0	0	0	
1309	Unit Peralatan Gas Rumah	0	20.000.000	0	0	0	0	0	20.00
1310	Alat Pemotong Kain Lainnya	0	1.400.000	0	100.000	0	0	0	1.50
1311	Mesin Pemotong Lainnya	1	8.000.000	0	0	0	0	1	8.00
1401	Printer Industri	50	52.500.000	0	0	0	17.500.000	50	35.00
1402	Unit Printer Tag and Barcode Label Direct System	4	53.371.000	0	0	0	14.000.000	4	39.37
1403	Mesin Penjilid Dokumen	10	0	0	100.000	0	0	10	10
1404	Mesin Laminasi	5	2.500.000	0	0	0	0	5	2.50
1405	Mesin Penghancur Kertas	10	7.500.000	0	0	0	0	10	7.50
1406	Mesin Penghitung Uang	20	114.000.000	0	12.000.000	0	0	20	126.00
1407	Mesin Penghitung Surat	10	88.000.000	0	0	0	0	10	88.00
1408	Mesin Penghitung Surat	10	88.000.000	0	0	0	0	10	88.00
1409	Mesin Jahit	0	0	0	0	0	0	0	
1501	Alat Pemadam Api Ringan (APAR)	0	0	0	0	0	0	0	
1502	Alat Pemadam Api Gas	0	0	0	0	0	0	0	
1503	Alat Pemadam Api Hydrant	0	0	0	0	0	0	0	
1504	Alat Pemadam Api Lainnya	0	0	0	0	0	0	0	
1505	Alat Pemadam Api Sprinkler	0	0	0	0	0	0	0	
1506	Alat Pemadam Api Tradisional	0	0	0	0	0	0	0	
1507	Alat Pemadam Api Ringan (APAR)	0	0	0	0	0	0	0	
1508	Alat Pemadam Api Gas	0	0	0	0	0	0	0	
1509	Alat Pemadam Api Hydrant	0	0	0	0	0	0	0	
1510	Alat Pemadam Api Lainnya	0	0	0	0	0	0	0	
1511	Alat Pemadam Api Sprinkler	0	0	0	0	0	0	0	
1512	Alat Pemadam Api Tradisional	0	0	0	0	0	0	0	
1513	Alat Pemadam Api Ringan (APAR)	0	0	0	0	0	0	0	
1514	Alat Pemadam Api Gas	0	0	0	0	0	0	0	
1515	Alat Pemadam Api Hydrant	0	0	0	0	0	0	0	
1516	Alat Pemadam Api Lainnya	0	0	0	0	0	0	0	
1517	Alat Pemadam Api Sprinkler	0	0	0	0	0	0	0	
1518	Alat Pemadam Api Tradisional	0	0	0	0	0	0	0	
1519	Alat Pemadam Api Ringan (APAR)	0	0	0	0	0	0	0	
1520	Alat Pemadam Api Gas	0	0	0	0	0	0	0	
1521	Alat Pemadam Api Hydrant	0	0	0	0	0	0	0	
1522	Alat Pemadam Api Lainnya	0	0	0	0	0	0	0	
1523	Alat Pemadam Api Sprinkler	0	0	0	0	0	0	0	
1524	Alat Pemadam Api Tradisional	0	0	0	0	0	0	0	
1525	Alat Pemadam Api Ringan (APAR)	0	0	0	0	0	0	0	
1526	Alat Pemadam Api Gas	0	0	0	0	0	0	0	
1527	Alat Pemadam Api Hydrant	0	0	0	0	0	0	0	
1528	Alat Pemadam Api Lainnya	0	0	0	0	0	0	0	
1529	Alat Pemadam Api Sprinkler	0	0	0	0	0	0	0	
1530	Alat Pemadam Api Tradisional	0	0	0	0	0	0	0	

LAPORAN BARANG PENGGUNA - TINGKAT KL
GABUNGAN INTRAKOMPTABEL DAN EKSTRAKOMPTABEL
SINGKAT PER SUB SUB KELOMPOK BARANG
UNTUK PERIODE YANG BERAKHIR 31 DESEMBER 2023 - AUDITED

Tgl Data : [illegible]
Tanggal : [illegible]
Halaman : 47
Kode Lap : [illegible]

KL : 004 BADAN PUSAT STATISTIK

[illegible]		[illegible]		[illegible]						[illegible]	
				[illegible]		[illegible]					
No	[illegible]	[illegible]		[illegible]		[illegible]		[illegible]		[illegible]	
	A	B	C	D	E	F	G	H	I	J	K
[illegible]											
[illegible]											
[illegible]										

LAPORAN BARANG PENGGUNA - TINGKAT KL
GABUNGAN INSTRAKOMPTABEL DAN EKSTRAKOMPTABEL
RINCIAN PER SUB SUB KELOMPOK BARANG
UNTUK PERIODE YANG BERAKHIR 31 DESEMBER 2021 - AUDITED

Tgl Cetak : 15/03/24 8:00 AM
Tanggal : 15/03/24 8:28 AM
Halaman : 18
Kode Lap : rpt_brng_ggb_kl

KL : 054 BADAN PUSAT STATISTIK

KELOMPOK/SUB KELOMPOK/SUB SUB KELOMPOK BARANG	SALDO PER 1 JANUARI 2021 - AUDITED		MUTASI				SALDO PER 31 DESEMBER 2021 - AUDITED	
			KENAIKAN		PENURUNAN			
URAIAN	KUANTITAS	NILAI	KUANTITAS	NILAI	KUANTITAS	NILAI	KUANTITAS	NILAI
1	2	3	4	5	6	7	8	9
[illegible]	[illegible]	[illegible]	[illegible]	[illegible]	[illegible]	[illegible]	[illegible]	[illegible]

LAPORAN BARANG PENGGUNA - TINGKAT KL
GABUNGAN INTRAKOMPTABEL DAN EKSTRAKOMPTABEL
RINCIAN PER SUB SUB KELOMPOK BARANG
UNTUK PERIODE YANG BERAKHIR 31 DESEMBER 2023 - AUDITED

Tgl Data : 13/03/24 4:00 AM
Tanggal : 13/03/24 9:28 AM
Halaman : 76
Rpor Lap : rep_lrbmn_gab_kl

TB : 054 BADAN PUSAT STATISTIK

LAPORAN BARANG PENGGUNA - TINGKAT KL
GABUNGAN INTRAKONSIP/ASI DAN EKSTRAKONSIP/ASI
RINCIAN PER SUB SUB KELOMPOK BARANG
UNTUK PERIODE YANG BERAKHIR 31 DESEMBER 2023 - AUDITED

Tgl Data : 13/05/24 9:00 AM
Tanggal : 13/05/24 9:28 AM
Halaman : 20
Kode Lap : rekap_simpo_gapok_kl

KL : 054 BADAN PUSAT STATISTIK

No	Uraian	Saldo Awal		Mutasi				Saldo Akhir	
				Bertambah		Berkurang			
		Kuantitas	Nilai	Kuantitas	Nilai	Kuantitas	Nilai	Kuantitas	Nilai
	1	2	3	4	5	6	7	8	9
1301	Komputer Mini Personal Unit	11		11		1		21	
1302	Komputer Meja	3		1		0		4	
1303	Kabel Penghubung/Kit Sistem	9		1		1		9	
1304	Printer Jaringan/Server	11		1		1		11	
1307	Server Komputer/Printer	11		1		0		12	
1308	Scanner (Pemindai/Identifikasi Sistem)	10		1		0		11	
1309	Komputer/Alat Pemroses Data (OTK)	0		1		1		1	
1310	Komputer Tablet/Notebook	0		0		0		0	
1311	Komputer Unit Khusus	0		0		0		0	
1312	Komputer/Peralatan Pengolah Data Lainnya	0		0		0		0	
1313	Peralatan Komunikasi Data	0		0		0		0	
1314	Alat Penyimpan Data Komputer (Drive)	0		0		0		0	
1315	Peralatan Komputer Lainnya	0		0		0		0	
1316	Peralatan Data Komputer Lainnya	0		0		0		0	
1317	Alat Pengolah Data	0		0		0		0	
1318	Alat Pengolah Data Lainnya	0		0		0		0	
1319	Alat Pengolah Data Lainnya	0		0		0		0	
1320	Alat Pengolah Data Lainnya	0		0		0		0	
1321	Alat Pengolah Data Lainnya	0		0		0		0	
1322	Alat Pengolah Data Lainnya	0		0		0		0	
1323	Alat Pengolah Data Lainnya	0		0		0		0	
1324	Alat Pengolah Data Lainnya	0		0		0		0	
1325	Alat Pengolah Data Lainnya	0		0		0		0	
1326	Alat Pengolah Data Lainnya	0		0		0		0	
1327	Alat Pengolah Data Lainnya	0		0		0		0	
1328	Alat Pengolah Data Lainnya	0		0		0		0	
1329	Alat Pengolah Data Lainnya	0		0		0		0	
1330	Alat Pengolah Data Lainnya	0		0		0		0	
1331	Alat Pengolah Data Lainnya	0		0		0		0	
1332	Alat Pengolah Data Lainnya	0		0		0		0	
1333	Alat Pengolah Data Lainnya	0		0		0		0	
1334	Alat Pengolah Data Lainnya	0		0		0		0	
1335	Alat Pengolah Data Lainnya	0		0		0		0	
1336	Alat Pengolah Data Lainnya	0		0		0		0	
1337	Alat Pengolah Data Lainnya	0		0		0		0	
1338	Alat Pengolah Data Lainnya	0		0		0		0	
1339	Alat Pengolah Data Lainnya	0		0		0		0	
1340	Alat Pengolah Data Lainnya	0		0		0		0	
1341	Alat Pengolah Data Lainnya	0		0		0		0	
1342	Alat Pengolah Data Lainnya	0		0		0		0	
1343	Alat Pengolah Data Lainnya	0		0		0		0	
1344	Alat Pengolah Data Lainnya	0		0		0		0	
1345	Alat Pengolah Data Lainnya	0		0		0		0	
1346	Alat Pengolah Data Lainnya	0		0		0		0	
1347	Alat Pengolah Data Lainnya	0		0		0		0	
1348	Alat Pengolah Data Lainnya	0		0		0		0	
1349	Alat Pengolah Data Lainnya	0		0		0		0	
1350	Alat Pengolah Data Lainnya	0		0		0		0	
1351	Alat Pengolah Data Lainnya	0		0		0		0	
1352	Alat Pengolah Data Lainnya	0		0		0		0	
1353	Alat Pengolah Data Lainnya	0		0		0		0	
1354	Alat Pengolah Data Lainnya	0		0		0		0	
1355	Alat Pengolah Data Lainnya	0		0		0		0	
1356	Alat Pengolah Data Lainnya	0		0		0		0	
1357	Alat Pengolah Data Lainnya	0		0		0		0	
1358	Alat Pengolah Data Lainnya	0		0		0		0	
1359	Alat Pengolah Data Lainnya	0		0		0		0	
1360	Alat Pengolah Data Lainnya	0		0		0		0	
1361	Alat Pengolah Data Lainnya	0		0		0		0	
1362	Alat Pengolah Data Lainnya	0		0		0		0	
1363	Alat Pengolah Data Lainnya	0		0		0		0	
1364	Alat Pengolah Data Lainnya	0		0		0		0	
1365	Alat Pengolah Data Lainnya	0		0		0		0	
1366	Alat Pengolah Data Lainnya	0		0		0		0	
1367	Alat Pengolah Data Lainnya	0		0		0		0	
1368	Alat Pengolah Data Lainnya	0		0		0		0	
1369	Alat Pengolah Data Lainnya	0		0		0		0	
1370	Alat Pengolah Data Lainnya	0		0		0		0	
1371	Alat Pengolah Data Lainnya	0		0		0		0	
1372	Alat Pengolah Data Lainnya	0		0		0		0	
1373	Alat Pengolah Data Lainnya	0		0		0		0	
1374	Alat Pengolah Data Lainnya	0		0		0		0	
1375	Alat Pengolah Data Lainnya	0		0		0		0	
1376	Alat Pengolah Data Lainnya	0		0		0		0	
1377	Alat Pengolah Data Lainnya	0		0		0		0	
1378	Alat Pengolah Data Lainnya	0		0		0		0	
1379	Alat Pengolah Data Lainnya	0		0		0		0	
1380	Alat Pengolah Data Lainnya	0		0		0		0	
1381	Alat Pengolah Data Lainnya	0		0		0		0	
1382	Alat Pengolah Data Lainnya	0		0		0		0	
1383	Alat Pengolah Data Lainnya	0		0		0		0	
1384	Alat Pengolah Data Lainnya	0		0		0		0	
1385	Alat Pengolah Data Lainnya	0		0		0		0	
1386	Alat Pengolah Data Lainnya	0		0		0		0	
1387	Alat Pengolah Data Lainnya	0		0		0		0	
1388	Alat Pengolah Data Lainnya	0		0		0		0	
1389	Alat Pengolah Data Lainnya	0		0		0		0	
1390	Alat Pengolah Data Lainnya	0		0		0		0	
1391	Alat Pengolah Data Lainnya	0		0		0		0	
1392	Alat Pengolah Data Lainnya	0		0		0		0	
1393	Alat Pengolah Data Lainnya	0		0		0		0	
1394	Alat Pengolah Data Lainnya	0		0		0		0	
1395	Alat Pengolah Data Lainnya	0		0		0		0	
1396	Alat Pengolah Data Lainnya	0		0		0		0	
1397	Alat Pengolah Data Lainnya	0		0		0		0	
1398	Alat Pengolah Data Lainnya	0		0		0		0	
1399	Alat Pengolah Data Lainnya	0		0		0		0	
1400	Alat Pengolah Data Lainnya	0		0		0		0	

LAPORAN BARANG PENGGUNA - TINGKAT KL
GABUNGAN INTRAKOMPTABEL DAN EKSTRAKOMPTABEL
RINCIAN PER SUB SUB KELOMPOK BARANG
UNTUK PERIODE YANG BERAKHIR 31 DESEMBER 2021 - AGUSTUS

Tgl Cetak : 7/9/2024 8:00 AM
Tanggal : 7/9/2024 8:28 AM
Halaman : 1/1
Kode Lap : rep_brm_pub_c

BA : 054 BADAN PUSAT STATISTIK

LAPORAN BARANG PENGGUNA - TINGKAT KL
GABUNGAN INTRAKOMPTABEL DAN EKSTRAKOMPTABEL
RINCIAN PER SUB SUB KELOMPOK BARANG
UNTUK PERIODE YANG BERAKHIR 31 DESEMBER 2021 - AUDITED

Tgl Data : 18/05/24 5:00 AM
Tanggal : 18/05/24 5:28 AM
Halaman : 20
Kode Lap : rep_simp_gab_o

Kl : 18 BADAN PUSAT STATISTIK

B	URAIAN	SALDO AWAL		MUTASI				SALDO AKHIR	
				BERTAMBAH		BERKURANG			
		KUANTITAS	NILAI	KUANTITAS	NILAI	KUANTITAS	NILAI	KUANTITAS	NILAI
	1	2	3	4	5	6	7	8	9
1301									
1302									
1303									
1304									
1305									
1306									
1307									
1308									
1309									
1310									
1311									
1312									
1313									
1314									
1315									
1316									
1317									
1318									
1319									
1320									
1321									
1322									
1323									
1324									
1325									
1326									
1327									
1328									
1329									
1330									
1331									
1332									
1333									
1334									
1335									
1336									
1337									
1338									
1339									
1340									
1341									
1342									
1343									
1344									
1345									
1346									
1347									
1348									
1349									
1350									

LAPORAN BARANG PENGGUNA - TINGKAT KL
GABUNGAN INTRAKOMPTABEL DAN EKSTRAKOMPTABEL
RINCIAN PER SUB SUB KELOMPOK BARANG
UNTUK PERIODE YANG BERAKHIR 31 DESEMBER 2023 - AUDITED

Tgl Data : [illegible]
Tanggal : [illegible]
Halaman : 25
Kode Lap : [illegible]

TB : 354 BADAN PUSAT STATISTIK

[illegible]	[illegible]	[illegible]	[illegible]	[illegible]	[illegible]	[illegible]	[illegible]	[illegible]	[illegible]
			[illegible]		[illegible]		[illegible]		[illegible]
			[illegible]		[illegible]		[illegible]		[illegible]
[illegible]	[illegible]	[illegible]	[illegible]	[illegible]	[illegible]	[illegible]	[illegible]	[illegible]

LAPORAN BARANG PENGGUNA - TINGKAT KL
GABUNGAN INTRAKOMPTABEL DAN EKSTRAKOMPTABEL
RINCIAN PER SUB SUB KELOMPOK BARANG
UNTUK PERIODE YANG BERAKHIR 31 DESEMBER 2023 - AUDITED

Tgl Cetak : [illegible]
Tanggal : [illegible]
Halaman : 2/4
Kode Lap : rep_smm_gab_v

KL : 004 BADAN PUSAT STATISTIK

KODE KLASIFIKASI SUB KELOMPOK BARANG	URAIAN	SALDO AWAL TAHUN (SAT)		MUTASI				SALDO AKHIR 31 DESEMBER 2023 - AUDITED	
				BERTAMBAH		BERKURANG			
		KUANTITAS	NILAI	KUANTITAS	NILAI	KUANTITAS	NILAI	KUANTITAS	NILAI
	1	2	3	4	5	6	7	8	9
[illegible]	[illegible]	[illegible]	[illegible]	[illegible]	[illegible]	[illegible]	[illegible]	[illegible]	[illegible]

LAPORAN BARANG PENGGUNA - TINGKAT KL
GABUNGAN INTRAKOMPTABEL DAN EKSTRAKOMPTABEL
RINCIAN PER SUB SUB KELOMPOK BARANG
UNTUK PERIODE YANG BERAKHIR 31 DESEMBER 2023 - AUDITED

Tgl Data : 13/05/24 4:06:30#
Tanggal : 13/05/24 9:28:49#
Halaman : 276
Kode Lap : rep_prm_sub_k

TB : 054 - BADAN PUSAT STATISTIK

LAPORAN BARANG PENGGUNA - TINGKAT KL
GABUNGAN INTRAKOMPTABEL DAN EKSTRAKOMPTABEL
RINCIAN PER SUB SUB KELOMPOK BARANG
UNTUK PERIODE YANG BERAKHIR 31 DESEMBER 2023 - AUDITED

Tgl Cetak : 13/05/24 6:00 AM
Tanggal : 13/05/24 9:28 AM
Halaman : 25
Report User : wpc_sinar_gajah_ki

KL : 034 BADAN PUSAT STATISTIK

KD	URAIAN	SALDO AWAL		MUTASI				SALDO AKHIR	
		KUANTITAS	NILAI	KUANTITAS	NILAI	KUANTITAS	NILAI	KUANTITAS	NILAI
	1	2	3	4	5	6	7	8	9
[000]	Lain-lain	0	0	0	0	0	0	0	0
0	Saat Ini yang tidak digunakan dalam operasi pemerintah	362.825	281.840.814.000	118.000	290.113.000.000	280.000	290.953.814.000	200.825	137.000.000
[010]	Tanah - Bangunan Rumah Negara Golongan I	11.000	75.975.347.000	57	2.240.000.000	200	12.790.347.000	10.857	65.425.000.000
[011]	Tanah - Bangunan Rumah Negara Golongan II	27.777	59.431.000.000	10	0	207	60.000.000.000	27.580	59.431.000.000
[012]	Bangunan Lainnya	0	0	0	0	0	0	0	0
[020]	Tanah - Bangunan Tempat Kerja	10	600.000.000	4	257.000.000	10	857.000.000	4	0
[021]	Tanah - Bangunan Tempat Kerja	60	220.000.000	50	0	10	220.000.000	100	0
[022]	Tanah - Bangunan Tempat Kerja	60	700.000.000	50	0	10	700.000.000	100	0
[030]	Tanah - Bangunan Rumah Dinas	0	0	0	0	0	0	0	0
[031]	Tanah - Bangunan Rumah Dinas	0	0	0	0	0	0	0	0
[032]	Tanah - Bangunan Rumah Dinas	0	0	0	0	0	0	0	0
[040]	Tanah - Bangunan Rumah Jabatan	0	0	0	0	0	0	0	0
[041]	Tanah - Bangunan Rumah Jabatan	0	0	0	0	0	0	0	0
[042]	Tanah - Bangunan Rumah Jabatan	0	0	0	0	0	0	0	0
[050]	Tanah - Bangunan Mess/Wisma	0	0	0	0	0	0	0	0
[051]	Tanah - Bangunan Mess/Wisma	0	0	0	0	0	0	0	0
[052]	Tanah - Bangunan Mess/Wisma	0	0	0	0	0	0	0	0
[060]	Tanah - Bangunan Gedung Kantor	0	0	0	0	0	0	0	0
[061]	Tanah - Bangunan Gedung Kantor	0	0	0	0	0	0	0	0
[062]	Tanah - Bangunan Gedung Kantor	0	0	0	0	0	0	0	0
[070]	Tanah - Bangunan Gedung Pusat Pelatihan	0	0	0	0	0	0	0	0
[071]	Tanah - Bangunan Gedung Pusat Pelatihan	0	0	0	0	0	0	0	0
[072]	Tanah - Bangunan Gedung Pusat Pelatihan	0	0	0	0	0	0	0	0
[080]	Tanah - Bangunan Gedung Laboratorium	0	0	0	0	0	0	0	0
[081]	Tanah - Bangunan Gedung Laboratorium	0	0	0	0	0	0	0	0
[082]	Tanah - Bangunan Gedung Laboratorium	0	0	0	0	0	0	0	0
[090]	Tanah - Bangunan Gedung Perpustakaan	0	0	0	0	0	0	0	0
[091]	Tanah - Bangunan Gedung Perpustakaan	0	0	0	0	0	0	0	0
[092]	Tanah - Bangunan Gedung Perpustakaan	0	0	0	0	0	0	0	0
[100]	Tanah - Bangunan Gedung Arsip	0	0	0	0	0	0	0	0
[101]	Tanah - Bangunan Gedung Arsip	0	0	0	0	0	0	0	0
[102]	Tanah - Bangunan Gedung Arsip	0	0	0	0	0	0	0	0
[110]	Tanah - Bangunan Gedung Museum	0	0	0	0	0	0	0	0
[111]	Tanah - Bangunan Gedung Museum	0	0	0	0	0	0	0	0
[112]	Tanah - Bangunan Gedung Museum	0	0	0	0	0	0	0	0
[120]	Tanah - Bangunan Gedung Olah Raga	0	0	0	0	0	0	0	0
[121]	Tanah - Bangunan Gedung Olah Raga	0	0	0	0	0	0	0	0
[122]	Tanah - Bangunan Gedung Olah Raga	0	0	0	0	0	0	0	0
[130]	Tanah - Bangunan Gedung Pusat Kesehatan	0	0	0	0	0	0	0	0
[131]	Tanah - Bangunan Gedung Pusat Kesehatan	0	0	0	0	0	0	0	0
[132]	Tanah - Bangunan Gedung Pusat Kesehatan	0	0	0	0	0	0	0	0
[140]	Tanah - Bangunan Gedung Peribadatan	0	0	0	0	0	0	0	0
[141]	Tanah - Bangunan Gedung Peribadatan	0	0	0	0	0	0	0	0
[142]	Tanah - Bangunan Gedung Peribadatan	0	0	0	0	0	0	0	0
[150]	Tanah - Bangunan Gedung Pendidikan	0	0	0	0	0	0	0	0
[151]	Tanah - Bangunan Gedung Pendidikan	0	0	0	0	0	0	0	0
[152]	Tanah - Bangunan Gedung Pendidikan	0	0	0	0	0	0	0	0
[160]	Tanah - Bangunan Gedung Pusat Penelitian	0	0	0	0	0	0	0	0
[161]	Tanah - Bangunan Gedung Pusat Penelitian	0	0	0	0	0	0	0	0
[162]	Tanah - Bangunan Gedung Pusat Penelitian	0	0	0	0	0	0	0	0
[170]	Tanah - Bangunan Gedung Pusat Pelayanan	0	0	0	0	0	0	0	0
[171]	Tanah - Bangunan Gedung Pusat Pelayanan	0	0	0	0	0	0	0	0
[172]	Tanah - Bangunan Gedung Pusat Pelayanan	0	0	0	0	0	0	0	0
[180]	Tanah - Bangunan Gedung Pusat Pemerintahan	0	0	0	0	0	0	0	0
[181]	Tanah - Bangunan Gedung Pusat Pemerintahan	0	0	0	0	0	0	0	0
[182]	Tanah - Bangunan Gedung Pusat Pemerintahan	0	0	0	0	0	0	0	0
[190]	Tanah - Bangunan Gedung Pusat Pertahanan	0	0	0	0	0	0	0	0
[191]	Tanah - Bangunan Gedung Pusat Pertahanan	0	0	0	0	0	0	0	0
[192]	Tanah - Bangunan Gedung Pusat Pertahanan	0	0	0	0	0	0	0	0
[200]	Tanah - Bangunan Gedung Pusat Keamanan	0	0	0	0	0	0	0	0
[201]	Tanah - Bangunan Gedung Pusat Keamanan	0	0	0	0	0	0	0	0
[202]	Tanah - Bangunan Gedung Pusat Keamanan	0	0	0	0	0	0	0	0
[210]	Tanah - Bangunan Gedung Pusat Perekonomian	0	0	0	0	0	0	0	0
[211]	Tanah - Bangunan Gedung Pusat Perekonomian	0	0	0	0	0	0	0	0
[212]	Tanah - Bangunan Gedung Pusat Perekonomian	0	0	0	0	0	0	0	0
[220]	Tanah - Bangunan Gedung Pusat Perdagangan	0	0	0	0	0	0	0	0
[221]	Tanah - Bangunan Gedung Pusat Perdagangan	0	0	0	0	0	0	0	0
[222]	Tanah - Bangunan Gedung Pusat Perdagangan	0	0	0	0	0	0	0	0
[230]	Tanah - Bangunan Gedung Pusat Pertanian	0	0	0	0	0	0	0	0
[231]	Tanah - Bangunan Gedung Pusat Pertanian	0	0	0	0	0	0	0	0
[232]	Tanah - Bangunan Gedung Pusat Pertanian	0	0	0	0	0	0	0	0
[240]	Tanah - Bangunan Gedung Pusat Perindustrian	0	0	0	0	0	0	0	0
[241]	Tanah - Bangunan Gedung Pusat Perindustrian	0	0	0	0	0	0	0	0
[242]	Tanah - Bangunan Gedung Pusat Perindustrian	0	0	0	0	0	0	0	0
[250]	Tanah - Bangunan Gedung Pusat Pertambangan	0	0	0	0	0	0	0	0
[251]	Tanah - Bangunan Gedung Pusat Pertambangan	0	0	0	0	0	0	0	0
[252]	Tanah - Bangunan Gedung Pusat Pertambangan	0	0	0	0	0	0	0	0
[260]	Tanah - Bangunan Gedung Pusat Perhubungan	0	0	0	0	0	0	0	0
[261]	Tanah - Bangunan Gedung Pusat Perhubungan	0	0	0	0	0	0	0	0
[262]	Tanah - Bangunan Gedung Pusat Perhubungan	0	0	0	0	0	0	0	0
[270]	Tanah - Bangunan Gedung Pusat Pariwisata	0	0	0	0	0	0	0	0
[271]	Tanah - Bangunan Gedung Pusat Pariwisata	0	0	0	0	0	0	0	0
[272]	Tanah - Bangunan Gedung Pusat Pariwisata	0	0	0	0	0	0	0	0
[280]	Tanah - Bangunan Gedung Pusat Kebudayaan	0	0	0	0	0	0	0	0
[281]	Tanah - Bangunan Gedung Pusat Kebudayaan	0	0	0	0	0	0	0	0
[282]	Tanah - Bangunan Gedung Pusat Kebudayaan	0	0	0	0	0	0	0	0
[290]	Tanah - Bangunan Gedung Pusat Kependudukan	0	0	0	0	0	0	0	0
[291]	Tanah - Bangunan Gedung Pusat Kependudukan	0	0	0	0	0	0	0	0
[292]	Tanah - Bangunan Gedung Pusat Kependudukan	0	0	0	0	0	0	0	0
[300]	Tanah - Bangunan Gedung Pusat Kesejahteraan	0	0	0	0	0	0	0	0
[301]	Tanah - Bangunan Gedung Pusat Kesejahteraan	0	0	0	0	0	0	0	0
[302]	Tanah - Bangunan Gedung Pusat Kesejahteraan	0	0	0	0	0	0	0	0
[310]	Tanah - Bangunan Gedung Pusat Pemberdayaan	0	0	0	0	0	0	0	0
[311]	Tanah - Bangunan Gedung Pusat Pemberdayaan	0	0	0	0	0	0	0	0
[312]	Tanah - Bangunan Gedung Pusat Pemberdayaan	0	0	0	0	0	0	0	0
[320]	Tanah - Bangunan Gedung Pusat Perumahan	0	0	0	0	0	0	0	0
[321]	Tanah - Bangunan Gedung Pusat Perumahan	0	0	0	0	0	0	0	0
[322]	Tanah - Bangunan Gedung Pusat Perumahan	0	0	0	0	0	0	0	0
[330]	Tanah - Bangunan Gedung Pusat Penanggulangan	0	0	0	0	0	0	0	0
[331]	Tanah - Bangunan Gedung Pusat Penanggulangan	0	0	0	0	0	0	0	0
[332]	Tanah - Bangunan Gedung Pusat Penanggulangan	0	0	0	0	0	0	0	0
[340]	Tanah - Bangunan Gedung Pusat Perpustakaan	0	0	0	0	0	0	0	0
[341]	Tanah - Bangunan Gedung Pusat Perpustakaan	0	0	0	0	0	0	0	0
[342]	Tanah - Bangunan Gedung Pusat Perpustakaan	0	0	0	0	0	0	0	0
[350]	Tanah - Bangunan Gedung Pusat Kearsipan	0	0	0	0	0	0	0	0
[351]	Tanah - Bangunan Gedung Pusat Kearsipan	0	0	0	0	0	0	0	0
[352]	Tanah - Bangunan Gedung Pusat Kearsipan	0	0	0	0	0	0	0	0
[360]	Tanah - Bangunan Gedung Pusat Perlindungan	0	0	0	0	0	0	0	0
[361]	Tanah - Bangunan Gedung Pusat Perlindungan	0	0	0	0	0	0	0	0
[362]	Tanah - Bangunan Gedung Pusat Perlindungan	0	0	0	0	0	0	0	0
[370]	Tanah - Bangunan Gedung Pusat Pemberdayaan	0	0	0	0	0	0	0	0
[371]	Tanah - Bangunan Gedung Pusat Pemberdayaan	0	0	0	0	0	0	0	0
[372]	Tanah - Bangunan Gedung Pusat Pemberdayaan	0	0	0	0	0	0	0	0
[380]	Tanah - Bangunan Gedung Pusat Pemberdayaan	0	0	0	0	0	0	0	0
[381]	Tanah - Bangunan Gedung Pusat Pemberdayaan	0	0	0	0	0	0	0	0
[382]	Tanah - Bangunan Gedung Pusat Pemberdayaan	0	0	0	0	0	0	0	0
[390]	Tanah - Bangunan Gedung Pusat Pemberdayaan	0	0	0	0	0	0	0	0
[391]	Tanah - Bangunan Gedung Pusat Pemberdayaan	0	0	0	0	0	0	0	0
[392]	Tanah - Bangunan Gedung Pusat Pemberdayaan	0	0	0	0	0	0	0	0
[400]	Tanah - Bangunan Gedung Pusat Pemberdayaan	0	0	0	0	0	0	0	0
[401]	Tanah - Bangunan Gedung Pusat Pemberdayaan	0	0	0	0	0	0	0	0
[402]	Tanah - Bangunan Gedung Pusat Pemberdayaan	0	0	0	0	0	0	0	0
[410]	Tanah - Bangunan Gedung Pusat Pemberdayaan	0	0	0	0	0	0	0	0
[411]	Tanah - Bangunan Gedung Pusat Pemberdayaan	0	0	0	0	0	0	0	0
[412]	Tanah - Bangunan Gedung Pusat Pemberdayaan	0	0	0	0	0	0	0	0
[420]	Tanah - Bangunan Gedung Pusat Pemberdayaan	0	0	0	0	0	0	0	0
[421]	Tanah - Bangunan Gedung Pusat Pemberdayaan	0	0	0	0	0	0	0	0
[422]	Tanah - Bangunan Gedung Pusat Pemberdayaan	0	0	0	0	0	0	0	0	0
[430]	Tanah - Bangunan Gedung Pusat Pemberdayaan	0	0	0	0	0	0	0	0
[431]	Tanah - Bangunan Gedung Pusat Pemberdayaan	0	0	0	0	0	0	0	0
[432]	Tanah - Bangunan Gedung Pusat Pemberdayaan	0	0	0	0	0	0	0	0
[440]	Tanah - Bangunan Gedung Pusat Pemberdayaan	0	0	0	0	0	0	0	0
[441]	Tanah - Bangunan Gedung Pusat Pemberdayaan	0	0	0	0	0	0	0	0
[442]	Tanah - Bangunan Gedung Pusat Pemberdayaan	0	0	0	0	0	0	0	0
[450]	Tanah - Bangunan Gedung Pusat Pemberdayaan	0	0	0	0	0	0	0	0
[451]	Tanah - Bangunan Gedung Pusat Pemberdayaan	0	0	0	0	0	0	0	0
[452]	Tanah - Bangunan Gedung Pusat Pemberdayaan	0	0	0	0	0	0	0	0
[460]	Tanah - Bangunan Gedung Pusat Pemberdayaan	0	0	0	0	0	0	0	0
[461]	Tanah - Bangunan Gedung Pusat Pemberdayaan	0	0	0	0	0	0	0	0
[462]	Tanah - Bangunan Gedung Pusat Pemberdayaan	0	0	0	0	0	0	0	0
[470]	Tanah - Bangunan Gedung Pusat Pemberdayaan	0	0	0	0	0	0	0	0
[471]	Tanah - Bangunan Gedung Pusat Pemberdayaan	0	0	0	0	0	0	0	0
[472]	Tanah - Bangunan Gedung Pusat Pemberdayaan	0	0	0	0	0	0	0	0
[480]	Tanah - Bangunan Gedung Pusat Pemberdayaan	0	0	0	0	0	0	0	0
[481]	Tanah - Bangunan Gedung Pusat Pemberdayaan	0	0	0	0	0	0	0	0
[482]	Tanah - Bangunan Gedung Pusat Pemberdayaan	0	0	0	0	0	0	0	0
[490]	Tanah - Bangunan Gedung Pusat Pemberdayaan	0	0	0	0	0	0	0	0
[491]	Tanah - Bangunan Gedung Pusat Pemberdayaan	0	0	0	0	0	0	0	0
[492]	Tanah - Bangunan Gedung Pusat Pemberdayaan	0	0	0	0	0	0	0	0
[500]	Tanah - Bangunan Gedung Pusat Pemberdayaan	0	0	0	0	0	0	0	0
[501]	Tanah - Bangunan Gedung Pusat Pemberdayaan	0	0	0	0	0	0	0	0
[502]	Tanah - Bangunan Gedung Pusat Pemberdayaan	0	0	0	0	0	0	0	0
[510]	Tanah - Bangunan Gedung Pusat Pemberdayaan	0	0	0	0	0	0	0	0
[511]	Tanah - Bangunan Gedung Pusat Pemberdayaan	0	0	0	0	0	0	0	0
[512]	Tanah - Bangunan Gedung Pusat Pemberdayaan	0	0	0	0	0	0	0	0
[520]	Tanah - Bangunan Gedung Pusat Pemberdayaan	0	0	0	0	0	0	0	0
[521]	Tanah - Bangunan Gedung Pusat Pemberdayaan	0	0	0	0	0	0	0	0
[522]	Tanah - Bangunan Gedung Pusat Pemberdayaan	0	0	0	0	0	0	0	0
[530]	Tanah - Bangunan Gedung Pusat Pemberdayaan	0	0	0	0	0	0	0	0
[531]	Tanah - Bangunan Gedung Pusat Pemberdayaan	0	0	0	0	0	0	0	0
[532]	Tanah - Bangunan Gedung Pusat Pemberdayaan	0	0	0	0	0	0	0	0
[540]	Tanah - Bangunan Gedung Pusat Pemberdayaan	0	0	0	0	0	0	0	0
[541]	Tanah - Bangunan Gedung Pusat Pemberdayaan	0	0	0	0	0	0	0	0
[542]	Tanah - Bangunan Gedung Pusat Pemberdayaan	0	0	0	0	0	0	0	0
[550]	Tanah - Bangunan Gedung Pusat Pemberdayaan	0	0	0	0	0	0	0	0
[551]	Tanah - Bangunan Gedung Pusat Pemberdayaan	0	0	0	0	0	0	0	0
[552]	Tanah - Bangunan Gedung Pusat Pemberdayaan	0	0	0	0	0	0	0	0
[560]	Tanah - Bangunan Gedung Pusat Pemberdayaan	0	0	0	0	0	0	0	0
[561]	Tanah - Bangunan Gedung Pusat Pemberdayaan	0	0	0	0	0	0	0	0
[562]	Tanah - Bangunan Gedung Pusat Pemberdayaan	0	0	0	0	0	0	0	0
[570]	Tanah - Bangunan Gedung Pusat Pemberdayaan	0	0	0	0	0	0	0	0
[571]	Tanah - Bangunan Gedung Pusat Pemberdayaan	0	0	0	0	0	0	0	0
[572]	Tanah - Bangunan Gedung Pusat Pemberdayaan	0	0	0	0	0	0	0	0
[580]	Tanah - Bangunan Gedung Pusat Pemberdayaan	0	0	0	0	0	0	0	0
[581]	Tanah - Bangunan Gedung Pusat Pemberdayaan	0	0	0	0	0	0	0	0
[582]	Tanah - Bangunan Gedung Pusat Pemberdayaan	0	0	0	0	0	0	0	0
[590]	Tanah - Bangunan Gedung Pusat Pemberdayaan	0	0	0	0	0	0	0	0
[591]	Tanah - Bangunan Gedung Pusat Pemberdayaan	0	0	0	0	0	0	0	0
[592]	Tanah - Bangunan Gedung Pusat Pemberdayaan	0	0	0	0	0	0	0	0
[600]	Tanah - Bangunan Gedung Pusat Pemberdayaan	0	0	0	0	0	0	0	0
[601]	Tanah - Bangunan Gedung Pusat Pemberdayaan	0	0	0	0	0	0	0	0
[602]	Tanah - Bangunan Gedung Pusat Pemberdayaan	0	0	0	0	0	0	0	0
[610]	Tanah - Bangunan Gedung Pusat Pemberdayaan	0	0	0	0	0	0	0	0
[611]	Tanah - Bangunan Gedung Pusat Pemberdayaan	0	0	0	0	0	0	0	0
[612]	Tanah - Bangunan Gedung Pusat Pemberdayaan	0	0	0	0	0	0	0	0
[620]	Tanah - Bangunan Gedung Pusat Pemberdayaan	0	0	0	0	0	0	0	0
[621]	Tanah - Bangunan Gedung Pusat Pemberdayaan	0	0	0	0	0	0	0	0
[622]	Tanah - Bangunan Gedung Pusat Pemberdayaan	0	0	0	0	0	0	0	0
[630]	Tanah - Bangunan Gedung Pusat Pemberdayaan	0	0	0	0	0	0	0	0
[631]	Tanah - Bangunan Gedung Pusat Pemberdayaan	0	0	0	0	0	0	0	0
[632]	Tanah - Bangunan Gedung Pusat Pemberdayaan	0	0	0	0	0	0	0	0
[640]	Tanah - Bangunan Gedung Pusat Pemberdayaan	0	0	0	0	0	0	0	0
[641]	Tanah - Bangunan Gedung Pusat Pemberdayaan	0	0	0	0	0	0	0	0
[642]	Tanah - Bangunan Gedung Pusat Pemberdayaan	0	0	0	0	0	0	0	0
[650]	Tanah - Bangunan Gedung Pusat Pemberdayaan	0	0	0	0	0	0	0	0
[651]	Tanah - Bangunan Gedung Pusat Pemberdayaan	0	0	0	0	0	0	0	0
[652]	Tanah - Bangunan Gedung Pusat Pemberdayaan	0	0	0	0	0	0	0	0
[660]	Tanah - Bangunan Gedung Pusat Pemberdayaan	0	0	0	0	0	0	0	0
[661]	Tanah - Bangunan Gedung Pusat Pemberdayaan	0	0	0	0	0	0	0	0
[662]	Tanah - Bangunan Gedung Pusat Pemberdayaan	0	0	0	0	0	0	0	0
[670]	Tanah - Bangunan Gedung Pusat Pemberdayaan	0	0	0	0	0	0	0	0
[671]	Tanah - Bangunan Gedung Pusat Pemberdayaan	0	0	0	0	0	0	0	0
[672]	Tanah - Bangunan Gedung Pusat Pemberdayaan	0	0	0	0	0	0	0	0
[680]	Tanah - Bangunan Gedung Pusat Pemberdayaan	0	0	0	0	0	0	0	0
[681]	Tanah - Bangunan Gedung Pusat Pemberdayaan	0	0	0	0	0	0	0	0
[682]	Tanah - Bangunan Gedung Pusat Pemberdayaan	0	0	0	0	0	0	0	0
[690]	Tanah - Bangunan Gedung Pusat Pemberdayaan	0	0	0	0	0	0	0	0
[691]	Tanah - Bangunan Gedung Pusat Pemberdayaan	0	0	0	0	0	0	0	0
[692]	Tanah - Bangunan Gedung Pusat Pemberdayaan	0	0	0	0	0	0	0	0
[700]	Tanah - Bangunan Gedung Pusat Pemberdayaan	0	0	0	0	0	0	0	0
[701]	Tanah - Bangunan Gedung Pusat Pemberdayaan	0	0	0	0	0	0	0	0
[702]	Tanah - Bangunan Gedung Pusat Pemberdayaan	0	0	0	0	0	0	0	0
[710]	Tanah - Bangunan Gedung Pusat Pemberdayaan	0	0	0	0	0	0	0	0
[711]	Tanah - Bangunan Gedung Pusat Pemberdayaan	0	0	0	0	0	0	0	0
[712]	Tanah - Bangunan Gedung Pusat Pemberdayaan	0	0	0	0	0	0	0	0
[720]	Tanah - Bangunan Gedung Pusat Pemberdayaan	0	0	0	0	0	0	0	0
[721]	Tanah - Bangunan Gedung Pusat Pemberdayaan	0	0	0	0	0	0	0	0
[722]	Tanah - Bangunan Gedung Pusat Pemberdayaan	0	0	0	0	0	0	0	0
[730]	Tanah - Bangunan Gedung Pusat Pemberdayaan	0	0	0	0	0	0	0	0
[731]	Tanah - Bangunan Gedung Pusat Pemberdayaan	0	0	0	0	0	0	0	0
[732]	Tanah - Bangunan Gedung Pusat Pemberdayaan	0	0	0	0	0	0	0	0
[740]	Tanah - Bangunan Gedung Pusat Pemberdayaan	0	0	0	0	0	0	0	0
[741]	Tanah - Bangunan Gedung Pusat Pemberdayaan	0	0	0	0	0	0	0	0
[742]	Tanah - Bangunan Gedung Pusat Pemberdayaan	0	0	0	0	0	0	0	0
[750]	Tanah - Bangunan Gedung Pusat Pemberdayaan	0	0	0	0	0	0	0	0
[751]	Tanah - Bangunan Gedung Pusat Pemberdayaan	0	0	0	0	0	0	0	0
[752]	Tanah - Bangunan Gedung Pusat Pemberdayaan	0	0	0	0	0	0	0	0
[760]	Tanah - Bangunan Gedung Pusat Pemberdayaan	0	0	0	0	0	0	0	0
[761]	Tanah - Bangunan Gedung Pusat Pemberdayaan	0	0	0	0	0	0	0	0
[762]	Tanah - Bangunan Gedung Pusat Pemberdayaan	0	0	0	0	0	0	0	0
[770]	Tanah - Bangunan Gedung Pusat Pemberdayaan	0	0	0	0	0	0	0	0
[771]	Tanah - Bangunan Gedung Pusat Pemberdayaan	0	0	0	0	0	0	0	0
[772]	Tanah - Bangunan Gedung Pusat Pemberdayaan	0	0	0	0	0	0	0	0
[780]	Tanah - Bangunan Gedung Pusat Pemberdayaan	0	0	0	0	0	0	0	0
[781]	Tanah - Bangunan Gedung Pusat Pemberdayaan	0	0	0	0	0	0	0	0
[782]	Tanah - Bangunan Gedung Pusat Pemberdayaan	0	0	0	0	0	0	0	0
[790]	Tanah - Bangunan Gedung Pusat Pemberdayaan	0	0	0	0	0	0	0	0
[791]	Tanah - Bangunan Gedung Pusat Pemberdayaan	0	0	0	0	0	0	0	0
[792]	Tanah - Bangunan Gedung Pusat Pemberdayaan	0	0	0	0	0	0	0	0
[800]	Tanah - Bangunan Gedung Pusat Pemberdayaan	0	0	0	0	0	0	0	0
[801]	Tanah - Bangunan Gedung Pusat Pemberdayaan	0	0	0	0	0	0	0	0
[802]	Tanah - Bangunan Gedung Pusat Pemberdayaan	0	0	0	0	0	0	0	0
[810]	Tanah - Bangunan Gedung Pusat Pemberdayaan	0	0	0	0	0	0	0	0
[811]	Tanah - Bangunan Gedung Pusat Pemberdayaan	0	0	0	0	0	0	0	0
[812]	Tanah - Bangunan Gedung Pusat Pemberdayaan	0	0	0	0	0	0	0

LAPORAN BARANG PENGGUNA - SINGKAT KL
GABUNGAN INTRAKOMPTABEL DAN EKSTRAKOMPTABEL
RINCIAN PER SUB SUB KELOMPOK BARANG
UNTUK PERIODE YANG BERAKHIR 31 DESEMBER 2020 - AUDITED

Tgl Cetak : 03/05/24 8:30 AM
Tanggal : 03/05/24 8:28 AM
Halaman : 27
Kode Lap : rep_mon_ppb_o

SKPD : 054 - BADAN PUSAT STATISTIK

No	URAIAN	AWAL		MUTASI				AKHIR	
				BERTAMBAH		BERKURANG			
		KUANTITAS	NILAI	KUANTITAS	NILAI	KUANTITAS	NILAI	KUANTITAS	NILAI
	1	2	3	4	5	6	7	8	9
1	[illegible]	[illegible]	[illegible]	[illegible]	[illegible]	[illegible]	[illegible]	[illegible]	[illegible]
2	[illegible]	[illegible]	[illegible]	[illegible]	[illegible]	[illegible]	[illegible]	[illegible]	[illegible]
3	[illegible]	[illegible]	[illegible]	[illegible]	[illegible]	[illegible]	[illegible]	[illegible]	[illegible]
4	[illegible]	[illegible]	[illegible]	[illegible]	[illegible]	[illegible]	[illegible]	[illegible]	[illegible]
5	[illegible]	[illegible]	[illegible]	[illegible]	[illegible]	[illegible]	[illegible]	[illegible]	[illegible]
6	[illegible]	[illegible]	[illegible]	[illegible]	[illegible]	[illegible]	[illegible]	[illegible]	[illegible]
7	[illegible]	[illegible]	[illegible]	[illegible]	[illegible]	[illegible]	[illegible]	[illegible]	[illegible]
8	[illegible]	[illegible]	[illegible]	[illegible]	[illegible]	[illegible]	[illegible]	[illegible]	[illegible]
9	[illegible]	[illegible]	[illegible]	[illegible]	[illegible]	[illegible]	[illegible]	[illegible]	[illegible]
10	[illegible]	[illegible]	[illegible]	[illegible]	[illegible]	[illegible]	[illegible]	[illegible]	[illegible]
11	[illegible]	[illegible]	[illegible]	[illegible]	[illegible]	[illegible]	[illegible]	[illegible]	[illegible]
12	[illegible]	[illegible]	[illegible]	[illegible]	[illegible]	[illegible]	[illegible]	[illegible]	[illegible]
13	[illegible]	[illegible]	[illegible]	[illegible]	[illegible]	[illegible]	[illegible]	[illegible]	[illegible]
14	[illegible]	[illegible]	[illegible]	[illegible]	[illegible]	[illegible]	[illegible]	[illegible]	[illegible]
15	[illegible]	[illegible]	[illegible]	[illegible]	[illegible]	[illegible]	[illegible]	[illegible]	[illegible]
16	[illegible]	[illegible]	[illegible]	[illegible]	[illegible]	[illegible]	[illegible]	[illegible]	[illegible]
17	[illegible]	[illegible]	[illegible]	[illegible]	[illegible]	[illegible]	[illegible]	[illegible]	[illegible]
18	[illegible]	[illegible]	[illegible]	[illegible]	[illegible]	[illegible]	[illegible]	[illegible]	[illegible]
19	[illegible]	[illegible]	[illegible]	[illegible]	[illegible]	[illegible]	[illegible]	[illegible]	[illegible]
20	[illegible]	[illegible]	[illegible]	[illegible]	[illegible]	[illegible]	[illegible]	[illegible]	[illegible]
21	[illegible]	[illegible]	[illegible]	[illegible]	[illegible]	[illegible]	[illegible]	[illegible]	[illegible]
22	[illegible]	[illegible]	[illegible]	[illegible]	[illegible]	[illegible]	[illegible]	[illegible]	[illegible]
23	[illegible]	[illegible]	[illegible]	[illegible]	[illegible]	[illegible]	[illegible]	[illegible]	[illegible]
24	[illegible]	[illegible]	[illegible]	[illegible]	[illegible]	[illegible]	[illegible]	[illegible]	[illegible]
25	[illegible]	[illegible]	[illegible]	[illegible]	[illegible]	[illegible]	[illegible]	[illegible]	[illegible]
26	[illegible]	[illegible]	[illegible]	[illegible]	[illegible]	[illegible]	[illegible]	[illegible]	[illegible]
27	[illegible]	[illegible]	[illegible]	[illegible]	[illegible]	[illegible]	[illegible]	[illegible]	[illegible]
28	[illegible]	[illegible]	[illegible]	[illegible]	[illegible]	[illegible]	[illegible]	[illegible]	[illegible]
29	[illegible]	[illegible]	[illegible]	[illegible]	[illegible]	[illegible]	[illegible]	[illegible]	[illegible]
30	[illegible]	[illegible]	[illegible]	[illegible]	[illegible]	[illegible]	[illegible]	[illegible]	[illegible]
31	[illegible]	[illegible]	[illegible]	[illegible]	[illegible]	[illegible]	[illegible]	[illegible]	[illegible]
32	[illegible]	[illegible]	[illegible]	[illegible]	[illegible]	[illegible]	[illegible]	[illegible]	[illegible]
33	[illegible]	[illegible]	[illegible]	[illegible]	[illegible]	[illegible]	[illegible]	[illegible]	[illegible]
34	[illegible]	[illegible]	[illegible]	[illegible]	[illegible]	[illegible]	[illegible]	[illegible]	[illegible]
35	[illegible]	[illegible]	[illegible]	[illegible]	[illegible]	[illegible]	[illegible]	[illegible]	[illegible]
36	[illegible]	[illegible]	[illegible]	[illegible]	[illegible]	[illegible]	[illegible]	[illegible]	[illegible]
37	[illegible]	[illegible]	[illegible]	[illegible]	[illegible]	[illegible]	[illegible]	[illegible]	[illegible]
38	[illegible]	[illegible]	[illegible]	[illegible]	[illegible]	[illegible]	[illegible]	[illegible]	[illegible]
39	[illegible]	[illegible]	[illegible]	[illegible]	[illegible]	[illegible]	[illegible]	[illegible]	[illegible]
40	[illegible]	[illegible]	[illegible]	[illegible]	[illegible]	[illegible]	[illegible]	[illegible]	[illegible]
41	[illegible]	[illegible]	[illegible]	[illegible]	[illegible]	[illegible]	[illegible]	[illegible]	[illegible]
42	[illegible]	[illegible]	[illegible]	[illegible]	[illegible]	[illegible]	[illegible]	[illegible]	[illegible]
43	[illegible]	[illegible]	[illegible]	[illegible]	[illegible]	[illegible]	[illegible]	[illegible]	[illegible]
44	[illegible]	[illegible]	[illegible]	[illegible]	[illegible]	[illegible]	[illegible]	[illegible]	[illegible]
45	[illegible]	[illegible]	[illegible]	[illegible]	[illegible]	[illegible]	[illegible]	[illegible]	[illegible]
46	[illegible]	[illegible]	[illegible]	[illegible]	[illegible]	[illegible]	[illegible]	[illegible]	[illegible]
47	[illegible]	[illegible]	[illegible]	[illegible]	[illegible]	[illegible]	[illegible]	[illegible]	[illegible]
48	[illegible]	[illegible]	[illegible]	[illegible]	[illegible]	[illegible]	[illegible]	[illegible]	[illegible]
49	[illegible]	[illegible]	[illegible]	[illegible]	[illegible]	[illegible]	[illegible]	[illegible]	[illegible]
50	[illegible]	[illegible]	[illegible]	[illegible]	[illegible]	[illegible]	[illegible]	[illegible]	[illegible]

LAPORAN BARANG PENGGUNA - TINGKAT KL
GABUNGAN INTRAKOMPTABEL DAN EKSTRAKOMPTABEL
RINCIAN PER SUB SUB KELOMPOK BARANG
UNTUK PERIODE YANG BERAKHIR 31 DESEMBER 2023 - AUDITED

Tgl Data : 19/05/24 6:50 AM
Tanggal : 19/05/24 9:28 AM
Halaman : 29
Rinci Lagi : rekap_prmn_gabt_kl

KL : 054 BADAN PUSAT STATISTIK

No	Uraian	Saldo Awal		Mutasi				Saldo Akhir	
				Bertambah		Berkurang			
		Kuantitas	Nilai	Kuantitas	Nilai	Kuantitas	Nilai	Kuantitas	Nilai
	1	2	3	4	5	6	7	8	9
1	Telepon (El) Cordless 4 Hp	28	1,268,704	0	0	0	(260,000)	28	1,008,704
2	Telepon Genggam Cordless 20 Hp	28	1,268,704	0	0	0	(260,000)	28	1,008,704
3	Telepon Meja Cordless 10 Hp	0	0	0	0	0	0	0	0
4	Telepon Meja Cordless 10 Hp Dan Telepon Genggam	0	0	0	0	0	0	0	0
5	Telepon Genggam Cdma	0	0	0	0	0	0	0	0
6	Telepon Genggam Cdma	0	0	0	0	0	0	0	0
7	Telepon Genggam Gsm	0	0	0	0	0	0	0	0
8	Telepon Genggam Gsm	0	0	0	0	0	0	0	0
9	Telepon Genggam Gsm	0	0	0	0	0	0	0	0
10	Telepon Genggam Gsm	0	0	0	0	0	0	0	0
11	Telepon Genggam Gsm	0	0	0	0	0	0	0	0
12	Telepon Genggam Gsm	0	0	0	0	0	0	0	0
13	Telepon Genggam Gsm	0	0	0	0	0	0	0	0
14	Telepon Genggam Gsm	0	0	0	0	0	0	0	0
15	Telepon Genggam Gsm	0	0	0	0	0	0	0	0
16	Telepon Genggam Gsm	0	0	0	0	0	0	0	0
17	Telepon Genggam Gsm	0	0	0	0	0	0	0	0
18	Telepon Genggam Gsm	0	0	0	0	0	0	0	0
19	Telepon Genggam Gsm	0	0	0	0	0	0	0	0
20	Telepon Genggam Gsm	0	0	0	0	0	0	0	0
21	Telepon Genggam Gsm	0	0	0	0	0	0	0	0
22	Telepon Genggam Gsm	0	0	0	0	0	0	0	0
23	Telepon Genggam Gsm	0	0	0	0	0	0	0	0
24	Telepon Genggam Gsm	0	0	0	0	0	0	0	0
25	Telepon Genggam Gsm	0	0	0	0	0	0	0	0
26	Telepon Genggam Gsm	0	0	0	0	0	0	0	0
27	Telepon Genggam Gsm	0	0	0	0	0	0	0	0
28	Telepon Genggam Gsm	0	0	0	0	0	0	0	0
29	Telepon Genggam Gsm	0	0	0	0	0	0	0	0
30	Telepon Genggam Gsm	0	0	0	0	0	0	0	0
31	Telepon Genggam Gsm	0	0	0	0	0	0	0	0
32	Telepon Genggam Gsm	0	0	0	0	0	0	0	0
33	Telepon Genggam Gsm	0	0	0	0	0	0	0	0
34	Telepon Genggam Gsm	0	0	0	0	0	0	0	0
35	Telepon Genggam Gsm	0	0	0	0	0	0	0	0
36	Telepon Genggam Gsm	0	0	0	0	0	0	0	0
37	Telepon Genggam Gsm	0	0	0	0	0	0	0	0
38	Telepon Genggam Gsm	0	0	0	0	0	0	0	0
39	Telepon Genggam Gsm	0	0	0	0	0	0	0	0
40	Telepon Genggam Gsm	0	0	0	0	0	0	0	0
41	Telepon Genggam Gsm	0	0	0	0	0	0	0	0
42	Telepon Genggam Gsm	0	0	0	0	0	0	0	0
43	Telepon Genggam Gsm	0	0	0	0	0	0	0	0
44	Telepon Genggam Gsm	0	0	0	0	0	0	0	0
45	Telepon Genggam Gsm	0	0	0	0	0	0	0	0
46	Telepon Genggam Gsm	0	0	0	0	0	0	0	0
47	Telepon Genggam Gsm	0	0	0	0	0	0	0	0
48	Telepon Genggam Gsm	0	0	0	0	0	0	0	0
49	Telepon Genggam Gsm	0	0	0	0	0	0	0	0
50	Telepon Genggam Gsm	0	0	0	0	0	0	0	0
51	Telepon Genggam Gsm	0	0	0	0	0	0	0	0
52	Telepon Genggam Gsm	0	0	0	0	0	0	0	0
53	Telepon Genggam Gsm	0	0	0	0	0	0	0	0	0
54	Telepon Genggam Gsm	0	0	0	0	0	0	0	0
55	Telepon Genggam Gsm	0	0	0	0	0	0	0	0
56	Telepon Genggam Gsm	0	0	0	0	0	0	0	0
57	Telepon Genggam Gsm	0	0	0	0	0	0	0	0
58	Telepon Genggam Gsm	0	0	0	0	0	0	0	0
59	Telepon Genggam Gsm	0	0	0	0	0	0	0	0
60	Telepon Genggam Gsm	0	0	0	0	0	0	0	0
61	Telepon Genggam Gsm	0	0	0	0	0	0	0	0
62	Telepon Genggam Gsm	0	0	0	0	0	0	0	0
63	Telepon Genggam Gsm	0	0	0	0	0	0	0	0
64	Telepon Genggam Gsm	0	0	0	0	0	0	0	0
65	Telepon Genggam Gsm	0	0	0	0	0	0	0	0
66	Telepon Genggam Gsm	0	0	0	0	0	0	0	0
67	Telepon Genggam Gsm	0	0	0	0	0	0	0	0
68	Telepon Genggam Gsm	0	0	0	0	0	0	0	0
69	Telepon Genggam Gsm	0	0	0	0	0	0	0	0
70	Telepon Genggam Gsm	0	0	0	0	0	0	0	0
71	Telepon Genggam Gsm	0	0	0	0	0	0	0	0
72	Telepon Genggam Gsm	0	0	0	0	0	0	0	0
73	Telepon Genggam Gsm	0	0	0	0	0	0	0	0
74	Telepon Genggam Gsm	0	0	0	0	0	0	0	0
75	Telepon Genggam Gsm	0	0	0	0	0	0	0	0
76	Telepon Genggam Gsm	0	0	0	0	0	0	0	0
77	Telepon Genggam Gsm	0	0	0	0	0	0	0	0
78	Telepon Genggam Gsm	0	0	0	0	0	0	0	0
79	Telepon Genggam Gsm	0	0	0	0	0	0	0	0
80	Telepon Genggam Gsm	0	0	0	0	0	0	0	0
81	Telepon Genggam Gsm	0	0	0	0	0	0	0	0
82	Telepon Genggam Gsm	0	0	0	0	0	0	0	0
83	Telepon Genggam Gsm	0	0	0	0	0	0	0	0
84	Telepon Genggam Gsm	0	0	0	0	0	0	0	0
85	Telepon Genggam Gsm	0	0	0	0	0	0	0	0
86	Telepon Genggam Gsm	0	0	0	0	0	0	0	0
87	Telepon Genggam Gsm	0	0	0	0	0	0	0	0
88	Telepon Genggam Gsm	0	0	0	0	0	0	0	0
89	Telepon Genggam Gsm	0	0	0	0	0	0	0	0
90	Telepon Genggam Gsm	0	0	0	0	0	0	0	0
91	Telepon Genggam Gsm	0	0	0	0	0	0	0	0
92	Telepon Genggam Gsm	0	0	0	0	0	0	0	0
93	Telepon Genggam Gsm	0	0	0	0	0	0	0	0
94	Telepon Genggam Gsm	0	0	0	0	0	0	0	0
95	Telepon Genggam Gsm	0	0	0	0	0	0	0	0
96	Telepon Genggam Gsm	0	0	0	0	0	0	0	0
97	Telepon Genggam Gsm	0	0	0	0	0	0	0	0
98	Telepon Genggam Gsm	0	0	0	0	0	0	0	0
99	Telepon Genggam Gsm	0	0	0	0	0	0	0	0
100	Telepon Genggam Gsm	0	0	0	0	0	0	0	0

LAPORAN BARANG PENGGUNA - TINGKAT KL
GABUNGAN INTRAKOMPTABEL DAN EKSTRAKOMPTABEL
RINCIAN PER SUB SUB KELOMPOK BARANG
UNTUK PERIODE YANG BERAKHIR 31 DESEMBER 2023 - AUDITED

Tgl Cetak : 15/05/24 6:20 AM
Tanggal : 7/05/2024 6:28 AM
Halaman : 29
Rulle Logi : rep_smc_gab_kl

Tgl : 064 : BADAN PUSAT STATISTIK

KELOMPOK/SUB KELOMPOK BARANG		SALDO PER 1 JANUARI 2023		MUTASI				SALDO PER 31 DESEMBER 2023 - AUDIT	
				BERTAMBAH		BERKURANG			
No	URAIAN	KUANTITAS	NILAI	KUANTITAS	NILAI	KUANTITAS	NILAI	KUANTITAS	NILAI
1	2	3	4	5	6	7	8	9	10
060101	Gedung Perpustakaan (Unit)	1	10.472.000	0	0	0	0	1	10.472.000
060102	Gedung Olahraga Beregas Kecil	1	1.200.000	0	0	0	0	1	1.200.000
060103	Gedung Serbaguna Kecil (Unit)	1	1.500.000	0	0	0	0	1	1.500.000
060104	Gedung Serbaguna Sedang	1	3.000.000	0	0	0	0	1	3.000.000
060105	Gedung Serbaguna Besar	1	5.000.000	0	0	0	0	1	5.000.000
060106	Gedung Pertemuan Kecil	1	10.000.000	0	0	0	0	1	10.000.000
060107	Gedung Pertemuan Sedang	1	15.000.000	0	0	0	0	1	15.000.000
060108	Gedung Pertemuan Besar	1	20.000.000	0	0	0	0	1	20.000.000
060109	Gedung Pertemuan Sangat Besar	1	25.000.000	0	0	0	0	1	25.000.000
060110	Gedung Pertemuan Khusus	1	30.000.000	0	0	0	0	1	30.000.000
060111	Gedung Pertemuan Khusus Sedang	1	35.000.000	0	0	0	0	1	35.000.000
060112	Gedung Pertemuan Khusus Besar	1	40.000.000	0	0	0	0	1	40.000.000
060113	Gedung Pertemuan Khusus Sangat Besar	1	45.000.000	0	0	0	0	1	45.000.000
060114	Gedung Pertemuan Khusus Sangat Besar Sekali	1	50.000.000	0	0	0	0	1	50.000.000
060115	Gedung Pertemuan Khusus Sangat Besar Sekali Sekali	1	55.000.000	0	0	0	0	1	55.000.000
060116	Gedung Pertemuan Khusus Sangat Besar Sekali Sekali Sekali	1	60.000.000	0	0	0	0	1	60.000.000
060117	Gedung Pertemuan Khusus Sangat Besar Sekali Sekali Sekali Sekali	1	65.000.000	0	0	0	0	1	65.000.000
060118	Gedung Pertemuan Khusus Sangat Besar Sekali Sekali Sekali Sekali Sekali	1	70.000.000	0	0	0	0	1	70.000.000
060119	Gedung Pertemuan Khusus Sangat Besar Sekali Sekali Sekali Sekali Sekali Sekali	1	75.000.000	0	0	0	0	1	75.000.000
060120	Gedung Pertemuan Khusus Sangat Besar Sekali Sekali Sekali Sekali Sekali Sekali Sekali	1	80.000.000	0	0	0	0	1	80.000.000
060121	Gedung Pertemuan Khusus Sangat Besar Sekali Sekali Sekali Sekali Sekali Sekali Sekali Sekali	1	85.000.000	0	0	0	0	1	85.000.000
060122	Gedung Pertemuan Khusus Sangat Besar Sekali Sekali Sekali Sekali Sekali Sekali Sekali Sekali Sekali	1	90.000.000	0	0	0	0	1	90.000.000
060123	Gedung Pertemuan Khusus Sangat Besar Sekali Sekali Sekali Sekali Sekali Sekali Sekali Sekali Sekali Sekali	1	95.000.000	0	0	0	0	1	95.000.000
060124	Gedung Pertemuan Khusus Sangat Besar Sekali Sekali Sekali Sekali Sekali Sekali Sekali Sekali Sekali Sekali Sekali	1	100.000.000	0	0	0	0	1	100.000.000
060125	Gedung Pertemuan Khusus Sangat Besar Sekali Sekali Sekali Sekali Sekali Sekali Sekali Sekali Sekali Sekali Sekali Sekali	1	105.000.000	0	0	0	0	1	105.000.000
060126	Gedung Pertemuan Khusus Sangat Besar Sekali Sekali Sekali Sekali Sekali Sekali Sekali Sekali Sekali Sekali Sekali Sekali Sekali	1	110.000.000	0	0	0	0	1	110.000.000
060127	Gedung Pertemuan Khusus Sangat Besar Sekali Sekali Sekali Sekali Sekali Sekali Sekali Sekali Sekali Sekali Sekali Sekali Sekali Sekali	1	115.000.000	0	0	0	0	1	115.000.000
060128	Gedung Pertemuan Khusus Sangat Besar Sekali Sekali Sekali Sekali Sekali Sekali Sekali Sekali Sekali Sekali Sekali Sekali Sekali Sekali Sekali	1	120.000.000	0	0	0	0	1	120.000.000
060129	Gedung Pertemuan Khusus Sangat Besar Sekali Sekali Sekali Sekali Sekali Sekali Sekali Sekali Sekali Sekali Sekali Sekali Sekali Sekali Sekali Sekali	1	125.000.000	0	0	0	0	1	125.000.000
060130	Gedung Pertemuan Khusus Sangat Besar Sekali Sekali Sekali Sekali Sekali Sekali Sekali Sekali Sekali Sekali Sekali Sekali Sekali Sekali Sekali Sekali	1	130.000.000	0	0	0	0	1	130.000.000
060131	Gedung Pertemuan Khusus Sangat Besar Sekali Sekali Sekali Sekali Sekali Sekali Sekali Sekali Sekali Sekali Sekali Sekali Sekali Sekali Sekali Sekali Sekali	1	135.000.000	0	0	0	0	1	135.000.000
060132	Gedung Pertemuan Khusus Sangat Besar Sekali Sekali Sekali Sekali Sekali Sekali Sekali Sekali Sekali Sekali Sekali Sekali Sekali Sekali Sekali Sekali Sekali	1	140.000.000	0	0	0	0	1	140.000.000
060133	Gedung Pertemuan Khusus Sangat Besar Sekali Sekali Sekali Sekali Sekali Sekali Sekali Sekali Sekali Sekali Sekali Sekali Sekali Sekali Sekali Sekali Sekali	1	145.000.000	0	0	0	0	1	145.000.000
060134	Gedung Pertemuan Khusus Sangat Besar Sekali Sekali Sekali Sekali Sekali Sekali Sekali Sekali Sekali Sekali Sekali Sekali Sekali Sekali Sekali Sekali Sekali	1	150.000.000	0	0	0	0	1	150.000.000
060135	Gedung Pertemuan Khusus Sangat Besar Sekali Sekali Sekali Sekali Sekali Sekali Sekali Sekali Sekali Sekali Sekali Sekali Sekali Sekali Sekali Sekali Sekali	1	155.000.000	0	0	0	0	1	155.000.000
060136	Gedung Pertemuan Khusus Sangat Besar Sekali Sekali Sekali Sekali Sekali Sekali Sekali Sekali Sekali Sekali Sekali Sekali Sekali Sekali Sekali Sekali Sekali	1	160.000.000	0	0	0	0	1	160.000.000
060137	Gedung Pertemuan Khusus Sangat Besar Sekali Sekali Sekali Sekali Sekali Sekali Sekali Sekali Sekali Sekali Sekali Sekali Sekali Sekali Sekali Sekali Sekali	1	165.000.000	0	0	0	0	1	165.000.000
060138	Gedung Pertemuan Khusus Sangat Besar Sekali Sekali Sekali Sekali Sekali Sekali Sekali Sekali Sekali Sekali Sekali Sekali Sekali Sekali Sekali Sekali Sekali	1	170.000.000	0	0	0	0	1	170.000.000
060139	Gedung Pertemuan Khusus Sangat Besar Sekali Sekali Sekali Sekali Sekali Sekali Sekali Sekali Sekali Sekali Sekali Sekali Sekali Sekali Sekali Sekali Sekali	1	175.000.000	0	0	0	0	1	175.000.000
060140	Gedung Pertemuan Khusus Sangat Besar Sekali Sekali Sekali Sekali Sekali Sekali Sekali Sekali Sekali Sekali Sekali Sekali Sekali Sekali Sekali Sekali Sekali	1	180.000.000	0	0	0	0	1	180.000.000
060141	Gedung Pertemuan Khusus Sangat Besar Sekali Sekali Sekali Sekali Sekali Sekali Sekali Sekali Sekali Sekali Sekali Sekali Sekali Sekali Sekali Sekali Sekali	1	185.000.000	0	0	0	0	1	185.000.000
060142	Gedung Pertemuan Khusus Sangat Besar Sekali Sekali Sekali Sekali Sekali Sekali Sekali Sekali Sekali Sekali Sekali Sekali Sekali Sekali Sekali Sekali Sekali	1	190.000.000	0	0	0	0	1	190.000.000
060143	Gedung Pertemuan Khusus Sangat Besar Sekali Sekali Sekali Sekali Sekali Sekali Sekali Sekali Sekali Sekali Sekali Sekali Sekali Sekali Sekali Sekali Sekali	1	195.000.000	0	0	0	0	1	195.000.000
060144	Gedung Pertemuan Khusus Sangat Besar Sekali Sekali Sekali Sekali Sekali Sekali Sekali Sekali Sekali Sekali Sekali Sekali Sekali Sekali Sekali Sekali Sekali	1	200.000.000	0	0	0	0	1	200.000.000
060145	Gedung Pertemuan Khusus Sangat Besar Sekali Sekali Sekali Sekali Sekali Sekali Sekali Sekali Sekali Sekali Sekali Sekali Sekali Sekali Sekali Sekali Sekali	1	205.000.000	0	0	0	0	1	205.000.000
060146	Gedung Pertemuan Khusus Sangat Besar Sekali Sekali Sekali Sekali Sekali Sekali Sekali Sekali Sekali Sekali Sekali Sekali Sekali Sekali Sekali Sekali Sekali	1	210.000.000	0	0	0	0	1	210.000.000
060147	Gedung Pertemuan Khusus Sangat Besar Sekali Sekali Sekali Sekali Sekali Sekali Sekali Sekali Sekali Sekali Sekali Sekali Sekali Sekali Sekali Sekali Sekali	1	215.000.000	0	0	0	0	1	215.000.000
060148	Gedung Pertemuan Khusus Sangat Besar Sekali Sekali Sekali Sekali Sekali Sekali Sekali Sekali Sekali Sekali Sekali Sekali Sekali Sekali Sekali Sekali Sekali	1	220.000.000	0	0	0	0	1	220.000.000
060149	Gedung Pertemuan Khusus Sangat Besar Sekali Sekali Sekali Sekali Sekali Sekali Sekali Sekali Sekali Sekali Sekali Sekali Sekali Sekali Sekali Sekali Sekali	1	225.000.000	0	0	0	0	1	225.000.000
060150	Gedung Pertemuan Khusus Sangat Besar Sekali Sekali Sekali Sekali Sekali Sekali Sekali Sekali Sekali Sekali Sekali Sekali Sekali Sekali Sekali Sekali Sekali	1	230.000.000	0	0	0	0	1	230.000.000
060151	Gedung Pertemuan Khusus Sangat Besar Sekali Sekali Sekali Sekali Sekali Sekali Sekali Sekali Sekali Sekali Sekali Sekali Sekali Sekali Sekali Sekali Sekali	1	235.000.000	0	0	0	0	1	235.000.000
060152	Gedung Pertemuan Khusus Sangat Besar Sekali Sekali Sekali Sekali Sekali Sekali Sekali Sekali Sekali Sekali Sekali Sekali Sekali Sekali Sekali Sekali Sekali	1	240.000.000	0	0	0	0	1	240.000.000
060153	Gedung Pertemuan Khusus Sangat Besar Sekali Sekali Sekali Sekali Sekali Sekali Sekali Sekali Sekali Sekali Sekali Sekali Sekali Sekali Sekali Sekali Sekali	1	245.000.000	0	0	0	0	1	245.000.000
060154	Gedung Pertemuan Khusus Sangat Besar Sekali Sekali Sekali Sekali Sekali Sekali Sekali Sekali Sekali Sekali Sekali Sekali Sekali Sekali Sekali Sekali Sekali	1	250.000.000	0	0	0	0	1	250.000.000
060155	Gedung Pertemuan Khusus Sangat Besar Sekali Sekali Sekali Sekali Sekali Sekali Sekali Sekali Sekali Sekali Sekali Sekali Sekali Sekali Sekali Sekali Sekali	1	255.000.000	0	0	0	0	1	255.000.000
060156	Gedung Pertemuan Khusus Sangat Besar Sekali Sekali Sekali Sekali Sekali Sekali Sekali Sekali Sekali Sekali Sekali Sekali Sekali Sekali Sekali Sekali Sekali	1	260.000.000	0	0	0	0	1	260.000.000
060157	Gedung Pertemuan Khusus Sangat Besar Sekali Sekali Sekali Sekali Sekali Sekali Sekali Sekali Sekali Sekali Sekali Sekali Sekali Sekali Sekali Sekali Sekali	1	265.000.000	0	0	0	0	1	265.000.000
060158	Gedung Pertemuan Khusus Sangat Besar Sekali Sekali Sekali Sekali Sekali Sekali Sekali Sekali Sekali Sekali Sekali Sekali Sekali Sekali Sekali Sekali Sekali	1	270.000.000	0	0	0	0	1	270.000.000
060159	Gedung Pertemuan Khusus Sangat Besar Sekali Sekali Sekali Sekali Sekali Sekali Sekali Sekali Sekali Sekali Sekali Sekali Sekali Sekali Sekali Sekali Sekali	1	275.000.000	0	0	0	0	1	275.000.000
060160	Gedung Pertemuan Khusus Sangat Besar Sekali Sekali Sekali Sekali Sekali Sekali Sekali Sekali Sekali Sekali Sekali Sekali Sekali Sekali Sekali Sekali Sekali	1	280.000.000	0	0	0	0	1	280.000.000
060161	Gedung Pertemuan Khusus Sangat Besar Sekali Sekali Sekali Sekali Sekali Sekali Sekali Sekali Sekali Sekali Sekali Sekali Sekali Sekali Sekali Sekali Sekali	1	285.000.000	0	0	0	0	1	285.000.000
060162	Gedung Pertemuan Khusus Sangat Besar Sekali Sekali Sekali Sekali Sekali Sekali Sekali Sekali Sekali Sekali Sekali Sekali Sekali Sekali Sekali Sekali Sekali	1	290.000.000	0	0	0	0	1	290.000.000
060163	Gedung Pertemuan Khusus Sangat Besar Sekali Sekali Sekali Sekali Sekali Sekali Sekali Sekali Sekali Sekali Sekali Sekali Sekali Sekali Sekali Sekali Sekali	1	295.000.000	0	0	0	0	1	295.000.000
060164	Gedung Pertemuan Khusus Sangat Besar Sekali Sekali Sekali Sekali Sekali Sekali Sekali Sekali Sekali Sekali Sekali Sekali Sekali Sekali Sekali Sekali Sekali	1	300.000.000	0	0	0	0	1	300.000.000

LAPORAN BARANG PENGGUNA - TINGKAT KL
GABUNGAN INTRAKOMPTABEL DAN EKSTRAKOMPTABEL
RINCIAN PER SUB SUB KELOMPOK BARANG
UNTUK PERIODE YANG BERAKHIR 31 DESEMBER 2023 - AUDITED

Tgl Data : 1/3/2024 8:00 AM
Tanggal : 1/3/2024 9:28 AM
Halaman : 30
Kode Lap : rep_brng_gab_kl

TE : 004 - BADAN PUSAT STATISTIK

LAPORAN BARANG PENGGUNA - TINGKAT KL
GABUNGAN INTRAKOMPTABEL DAN EKSTRAKOMPTABEL
RINCIAN PER SUB SUB KELOMPOK BARANG
UNTUK PERIODE YANG BERAKHIR 31 DESEMBER 2023 - AUDITED

Tgl Data : [illegible]
Tanggal : [illegible]
Halaman : 21
Kode Lap : rekap_brng_gab_kl

KL : 054 BADAN PUSAT STATISTIK

NO	URAIAN	SALDO AWAL LAPORAN LALU		MUTASI				SALDO PER 31 DESEMBER 2023 - AUDITED	
				BERTAMBAH		BERKURANG			
		KUANTITAS	NILAI	KUANTITAS	NILAI	KUANTITAS	NILAI	KUANTITAS	NILAI
	0	1	4	5	6	7	8	9	10
[illegible]									

LAPORAN BARANG PENGGUNA - TINGKAT KL
GABUNGAN INTRAKOMPTABEL DAN EKSTRAKOMPTABEL
RINCIAN PER SUB SUB KELOMPOK BARANG
UNTUK PERIODE YANG BERAKHIR 31 DESEMBER 2021 - AUDITED

Tgl Data : 13/03/24 6:24 AM
Tanggal : 13/03/24 9:28 AM
Halaman : 30
Kode Lap : rep_brow_gab_4

Kl : 006 BADAN PUSAT STATISTIK

No	Uraian	Mutasi						Saldo per 31 Desember 2021 - Audited	
		Penambah		Pengurang					
		Kuantitas	Nilai	Kuantitas	Nilai	Kuantitas	Nilai	Kuantitas	Nilai
	1	2	3	4	5	6	7	8	9
1	[illegible]	[illegible]	[illegible]	[illegible]	[illegible]	[illegible]	[illegible]	[illegible]	[illegible]
2	[illegible]	[illegible]	[illegible]	[illegible]	[illegible]	[illegible]	[illegible]	[illegible]	[illegible]
3	[illegible]	[illegible]	[illegible]	[illegible]	[illegible]	[illegible]	[illegible]	[illegible]	[illegible]
4	[illegible]	[illegible]	[illegible]	[illegible]	[illegible]	[illegible]	[illegible]	[illegible]	[illegible]
5	[illegible]	[illegible]	[illegible]	[illegible]	[illegible]	[illegible]	[illegible]	[illegible]	[illegible]
6	[illegible]	[illegible]	[illegible]	[illegible]	[illegible]	[illegible]	[illegible]	[illegible]	[illegible]
7	[illegible]	[illegible]	[illegible]	[illegible]	[illegible]	[illegible]	[illegible]	[illegible]	[illegible]
8	[illegible]	[illegible]	[illegible]	[illegible]	[illegible]	[illegible]	[illegible]	[illegible]	[illegible]
9	[illegible]	[illegible]	[illegible]	[illegible]	[illegible]	[illegible]	[illegible]	[illegible]	[illegible]
10	[illegible]	[illegible]	[illegible]	[illegible]	[illegible]	[illegible]	[illegible]	[illegible]	[illegible]
11	[illegible]	[illegible]	[illegible]	[illegible]	[illegible]	[illegible]	[illegible]	[illegible]	[illegible]
12	[illegible]	[illegible]	[illegible]	[illegible]	[illegible]	[illegible]	[illegible]	[illegible]	[illegible]
13	[illegible]	[illegible]	[illegible]	[illegible]	[illegible]	[illegible]	[illegible]	[illegible]	[illegible]
14	[illegible]	[illegible]	[illegible]	[illegible]	[illegible]	[illegible]	[illegible]	[illegible]	[illegible]
15	[illegible]	[illegible]	[illegible]	[illegible]	[illegible]	[illegible]	[illegible]	[illegible]	[illegible]
16	[illegible]	[illegible]	[illegible]	[illegible]	[illegible]	[illegible]	[illegible]	[illegible]	[illegible]
17	[illegible]	[illegible]	[illegible]	[illegible]	[illegible]	[illegible]	[illegible]	[illegible]	[illegible]
18	[illegible]	[illegible]	[illegible]	[illegible]	[illegible]	[illegible]	[illegible]	[illegible]	[illegible]
19	[illegible]	[illegible]	[illegible]	[illegible]	[illegible]	[illegible]	[illegible]	[illegible]	[illegible]
20	[illegible]	[illegible]	[illegible]	[illegible]	[illegible]	[illegible]	[illegible]	[illegible]	[illegible]
21	[illegible]	[illegible]	[illegible]	[illegible]	[illegible]	[illegible]	[illegible]	[illegible]	[illegible]
22	[illegible]	[illegible]	[illegible]	[illegible]	[illegible]	[illegible]	[illegible]	[illegible]	[illegible]
23	[illegible]	[illegible]	[illegible]	[illegible]	[illegible]	[illegible]	[illegible]	[illegible]	[illegible]
24	[illegible]	[illegible]	[illegible]	[illegible]	[illegible]	[illegible]	[illegible]	[illegible]	[illegible]
25	[illegible]	[illegible]	[illegible]	[illegible]	[illegible]	[illegible]	[illegible]	[illegible]	[illegible]
26	[illegible]	[illegible]	[illegible]	[illegible]	[illegible]	[illegible]	[illegible]	[illegible]	[illegible]
27	[illegible]	[illegible]	[illegible]	[illegible]	[illegible]	[illegible]	[illegible]	[illegible]	[illegible]
28	[illegible]	[illegible]	[illegible]	[illegible]	[illegible]	[illegible]	[illegible]	[illegible]	[illegible]
29	[illegible]	[illegible]	[illegible]	[illegible]	[illegible]	[illegible]	[illegible]	[illegible]	[illegible]
30	[illegible]	[illegible]	[illegible]	[illegible]	[illegible]	[illegible]	[illegible]	[illegible]	[illegible]

LAPORAN BARANG PENGGUNA - TINGKAT XL
GABUNGAN INTRAKOMPTABEL DAN EKSTRAKOMPTABEL
RINCIAN PER SUB SUB KELOMPOK BARANG
UNTUK PERIODE YANG BERAKHIR 31 DESEMBER 2021 - AUDITED

Tgl Data : 13/05/24 6:00 AM
Tanggal : 13/05/24 9:28 AM
Halaman : 23
Kode Lap : rep_prov_gab_x

KL : 054 - BADAN PUSAT STATISTIK

[illegible]										
				[illegible]						
B	[illegible]	[illegible]	[illegible]	[illegible]	[illegible]	[illegible]	[illegible]	[illegible]	[illegible]	[illegible]
	A	1	2	3	4	5	6	7	8	9
3[illegible]	[illegible]	[illegible]	[illegible]	[illegible]	[illegible]	[illegible]	[illegible]	[illegible]	[illegible]	[illegible]

LAPORAN BARANG PENGGUNA - TINGKAT KL
GABUNGAN INTRAKOMPTABEL DAN EKSTRAKOMPTABEL
RINCIAN PER SUB SUB KELOMPOK BARANG
UNTUK PERIODE YANG BERAKHIR 31 DESEMBER 2023 - AUDITED

Tgl Data : 18/05/24 6:00 AM
Tanggal : 18/05/24 6:28 AM
Halaman : 24
Kode Lap : lap_gnwr_gab_kl

KL : 004 BADAN PUSAT STATISTIK

LAPORAN BARANG PENGGUNA - TINGKAT KL
GABUNGAN INTRAKOMPTABEL DAN EKSTRAKOMPTABEL
RINCIAN PER SUB SUB KELOMPOK BARANG
UNTUK PERIODE YANG BERAKHIR 31 DESEMBER 2023 - AUDITED

Tgl Cetak : 13/05/24 8:06 AM
Tanggal : 13/05/24 8:28 AM
Halaman : 25
Kode Lap : rep_simk_ppb_a

KB : 034 BADAN PUSAT STATISTIK

[illegible]	[illegible]	[illegible]	[illegible]	[illegible]	[illegible]	[illegible]	[illegible]	[illegible]	[illegible]	[illegible]

LAPORAN BARANG PENGGUNA - TINGKAT KL
GABUNGAN INTRAKOMPTABEL DAN EKSTRAKOMPTABEL
RINCIAN PER SUB SUB KELOMPOK BARANG
UNTUK PERIODE YANG BERAKHIR 31 DESEMBER 2021 - AUDITED

Tgl Cetak : 13/05/24 9:00 AM
Tanggal : 13/05/24 9:28:49
Halaman : 26
Kode Lap : rep_prev_gab_kl

KL : 254 BADAN PUSAT STATISTIK

LAPORAN BARANG PENGGUNA - TINGKAT KL
GABUNGAN INTRAKOMPTABEL DAN EKSTRAKOMPTABEL
RINCIAN PER SUB SUB KELOMPOK BARANG
UNTUK PERIODE YANG BERAKHIR 31 DESEMBER 2023 - AUDITED

Tgl Cetak : 19/03/24 9:00 AM
Tanggal : 19/03/24 9:00 AM
Halaman : 97
Kode Lap : rekap_unaud_gab_kl

Kementerian/Lembaga : 054 - BADAN PUSAT STATISTIK

No	Uraian	Saldo Awal		Mutasi				Saldo per 31 Desember 2023 - Audited	
				Penambah		Pengurang			
		Kuantitas	Nilai	Kuantitas	Nilai	Kuantitas	Nilai	Kuantitas	Nilai
	1	2	3	4	5	6	7	8	9
1	Tanah (1)	1	[illegible]	1	[illegible]	1	[illegible]	1	[illegible]
2	Pulau-pulau Kecil/Gugus Kepulau	1	[illegible]	1	[illegible]	1	[illegible]	1	[illegible]
3	Tanah Kuburan (Peralatan dan Mesin)	1	[illegible]	1	[illegible]	1	[illegible]	1	[illegible]
4	Tanah Kuburan (Gedung dan Bangunan)	1	[illegible]	1	[illegible]	1	[illegible]	1	[illegible]
5	Tanah Kuburan (Jalan, Irigasi dan Jaringan)	1	[illegible]	1	[illegible]	1	[illegible]	1	[illegible]
6	Tanah Kuburan (Aset Tetap Lainnya)	1	[illegible]	1	[illegible]	1	[illegible]	1	[illegible]
7	Tanah Kuburan (Konstruksi Dalam Pengerjaan)	1	[illegible]	1	[illegible]	1	[illegible]	1	[illegible]
8	Tanah Cagar Budaya	1	[illegible]	1	[illegible]	1	[illegible]	1	[illegible]
9	Tanah Cagar Budaya (Peralatan dan Mesin)	1	[illegible]	1	[illegible]	1	[illegible]	1	[illegible]
10	Tanah Cagar Budaya (Gedung dan Bangunan)	1	[illegible]	1	[illegible]	1	[illegible]	1	[illegible]
11	Tanah Cagar Budaya (Jalan, Irigasi dan Jaringan)	1	[illegible]	1	[illegible]	1	[illegible]	1	[illegible]
12	Tanah Cagar Budaya (Aset Tetap Lainnya)	1	[illegible]	1	[illegible]	1	[illegible]	1	[illegible]
13	Tanah Cagar Budaya (Konstruksi Dalam Pengerjaan)	1	[illegible]	1	[illegible]	1	[illegible]	1	[illegible]
14	Peralatan Mesin	1	[illegible]	1	[illegible]	1	[illegible]	1	[illegible]
15	Peralatan Mesin (Peralatan Mesin Komputer)	1	[illegible]	1	[illegible]	1	[illegible]	1	[illegible]
16	Peralatan Mesin (Peralatan Mesin Komunikasi)	1	[illegible]	1	[illegible]	1	[illegible]	1	[illegible]
17	Peralatan Mesin (Peralatan Mesin Kendaraan)	1	[illegible]	1	[illegible]	1	[illegible]	1	[illegible]
18	Peralatan Mesin (Peralatan Mesin Alat Kesehatan)	1	[illegible]	1	[illegible]	1	[illegible]	1	[illegible]
19	Peralatan Mesin (Peralatan Mesin Alat Laboratorium)	1	[illegible]	1	[illegible]	1	[illegible]	1	[illegible]
20	Peralatan Mesin (Peralatan Mesin Alat Persenjataan)	1	[illegible]	1	[illegible]	1	[illegible]	1	[illegible]
21	Peralatan Mesin (Peralatan Mesin Alat Keamanan)	1	[illegible]	1	[illegible]	1	[illegible]	1	[illegible]
22	Peralatan Mesin (Peralatan Mesin Alat Keselamatan)	1	[illegible]	1	[illegible]	1	[illegible]	1	[illegible]
23	Peralatan Mesin (Peralatan Mesin Alat Pertanian)	1	[illegible]	1	[illegible]	1	[illegible]	1	[illegible]
24	Peralatan Mesin (Peralatan Mesin Alat Kantor)	1	[illegible]	1	[illegible]	1	[illegible]	1	[illegible]
25	Peralatan Mesin (Peralatan Mesin Alat Rumah Tangga)	1	[illegible]	1	[illegible]	1	[illegible]	1	[illegible]
26	Peralatan Mesin (Peralatan Mesin Alat Olahraga)	1	[illegible]	1	[illegible]	1	[illegible]	1	[illegible]
27	Peralatan Mesin (Peralatan Mesin Alat Studio dan Komunikasi)	1	[illegible]	1	[illegible]	1	[illegible]	1	[illegible]
28	Peralatan Mesin (Peralatan Mesin Alat Studio dan Pemancar)	1	[illegible]	1	[illegible]	1	[illegible]	1	[illegible]
29	Peralatan Mesin (Peralatan Mesin Alat Studio dan Pemancar)	1	[illegible]	1	[illegible]	1	[illegible]	1	[illegible]
30	Peralatan Mesin (Peralatan Mesin Alat Studio dan Pemancar)	1	[illegible]	1	[illegible]	1	[illegible]	1	[illegible]
31	Peralatan Mesin (Peralatan Mesin Alat Studio dan Pemancar)	1	[illegible]	1	[illegible]	1	[illegible]	1	[illegible]
32	Peralatan Mesin (Peralatan Mesin Alat Studio dan Pemancar)	1	[illegible]	1	[illegible]	1	[illegible]	1	[illegible]
33	Peralatan Mesin (Peralatan Mesin Alat Studio dan Pemancar)	1	[illegible]	1	[illegible]	1	[illegible]	1	[illegible]
34	Peralatan Mesin (Peralatan Mesin Alat Studio dan Pemancar)	1	[illegible]	1	[illegible]	1	[illegible]	1	[illegible]
35	Peralatan Mesin (Peralatan Mesin Alat Studio dan Pemancar)	1	[illegible]	1	[illegible]	1	[illegible]	1	[illegible]
36	Peralatan Mesin (Peralatan Mesin Alat Studio dan Pemancar)	1	[illegible]	1	[illegible]	1	[illegible]	1	[illegible]
37	Peralatan Mesin (Peralatan Mesin Alat Studio dan Pemancar)	1	[illegible]	1	[illegible]	1	[illegible]	1	[illegible]
38	Peralatan Mesin (Peralatan Mesin Alat Studio dan Pemancar)	1	[illegible]	1	[illegible]	1	[illegible]	1	[illegible]
39	Peralatan Mesin (Peralatan Mesin Alat Studio dan Pemancar)	1	[illegible]	1	[illegible]	1	[illegible]	1	[illegible]
40	Peralatan Mesin (Peralatan Mesin Alat Studio dan Pemancar)	1	[illegible]	1	[illegible]	1	[illegible]	1	[illegible]
41	Peralatan Mesin (Peralatan Mesin Alat Studio dan Pemancar)	1	[illegible]	1	[illegible]	1	[illegible]	1	[illegible]
42	Peralatan Mesin (Peralatan Mesin Alat Studio dan Pemancar)	1	[illegible]	1	[illegible]	1	[illegible]	1	[illegible]
43	Peralatan Mesin (Peralatan Mesin Alat Studio dan Pemancar)	1	[illegible]	1	[illegible]	1	[illegible]	1	[illegible]
44	Peralatan Mesin (Peralatan Mesin Alat Studio dan Pemancar)	1	[illegible]	1	[illegible]	1	[illegible]	1	[illegible]
45	Peralatan Mesin (Peralatan Mesin Alat Studio dan Pemancar)	1	[illegible]	1	[illegible]	1	[illegible]	1	[illegible]
46	Peralatan Mesin (Peralatan Mesin Alat Studio dan Pemancar)	1	[illegible]	1	[illegible]	1	[illegible]	1	[illegible]
47	Peralatan Mesin (Peralatan Mesin Alat Studio dan Pemancar)	1	[illegible]	1	[illegible]	1	[illegible]	1	[illegible]
48	Peralatan Mesin (Peralatan Mesin Alat Studio dan Pemancar)	1	[illegible]	1	[illegible]	1	[illegible]	1	[illegible]
49	Peralatan Mesin (Peralatan Mesin Alat Studio dan Pemancar)	1	[illegible]	1	[illegible]	1	[illegible]	1	[illegible]
50	Peralatan Mesin (Peralatan Mesin Alat Studio dan Pemancar)	1	[illegible]	1	[illegible]	1	[illegible]	1	[illegible]

LAPORAN BARANG PENGGUNA - TINGKAT KL
GABUNGAN INTRAKOMPTABEL DAN EKSTRAKOMPTABEL
RINCIAN PER SUB SUB KELOMPOK BARANG
UNTUK PERIODE YANG BERAKHIR 31 DESEMBER 2023 - AUDITED

Tgl Data : 13/05/24 8:00 AM
Tanggal : 13/05/24 9:23 AM
Halaman : 39
Kode Lap : lap_mnn_grab_kl

KL : 054 BADAN PUSAT STATISTIK

[illegible]	[illegible]	[illegible]	[illegible]	[illegible]	[illegible]	[illegible]	[illegible]	[illegible]	[illegible]
0	1	4	5	6	7	8	9	10	11
[illegible]	[illegible]	[illegible]	[illegible]	[illegible]	[illegible]	[illegible]	[illegible]	[illegible]	[illegible]

LAPORAN BARANG PENGGUNA - TINGKAT KL
GABUNGAN INTRAKOMPTABEL DAN EKSTRAKOMPTABEL
RINCIAN PER SUB SUB KELOMPOK BARANG
UNTUK PERIODE YANG BERAKHIR 31 DESEMBER 2023 - AUDITED

Tgl Data : [illegible]
Tanggal : [illegible]
Halaman : 29
Kode Lap : rekap_inmor_gabk_vc

SI : 054 - BADAN PUSAT STATISTIK

LAPORAN BARANG KUASA PENGGUNA - TINGKAT KL
KONTRIBUSI DALAM PENGERJAAN
RINCIAN PER SUB SUB KELOMPOK BARANG
UNTUK PERIODE YANG BERAKHIR 31 DESEMBER 2023 - AUDITED

Tgl Cetak : [illegible]
Tanggal : [illegible]
Halaman : 1
Kode Lap : rep_rekap_kl

Kl : 004 BADAN PUSAT STATISTIK

KODE	URAIAN	[illegible]	[illegible]	[illegible]	[illegible]	KETERANGAN
1	2	3	4	5	6	7
53	Kontribusi Dalam pengerjaan	[illegible]	[illegible]	[illegible]	[illegible]	
53111001	Tanah Dalam Pengerjaan	[illegible]	[illegible]	[illegible]	[illegible]	
53112002	Peralatan dan Mesin Dalam Pengerjaan	[illegible]	[illegible]	[illegible]	[illegible]	
53113003	Gedung dan Bangunan Dalam Pengerjaan	[illegible]	[illegible]	[illegible]	[illegible]	
TOTAL		[illegible]	[illegible]	[illegible]	[illegible]	

Jakarta, 13 Mei 2024
a.n. Penggguna Barang Badan Pusat Statistik
Kepala Biro Umum

Agus Dwi Handoyo, [illegible]
NIP. 19780612199912101

LAPORAN BARANG PENGGUNA - TINGKAT KL

ASET TAK BERWUJUD

RINCIAN PER SUB SUB KELOMPOK BARANG

UNTUK PERIODE YANG BERAKHIR 31 DESEMBER 2021 - AUDITED

Tgl Cetak : 13/05/24 8:00 AM

Tanggal : 13/05/24 8:28 AM

Halaman : 1

Kode Lap : rep_atb_kl

KL : 004 BADAN PUSAT STATISTIK

KODE	URAIAN	SALDO PER 1 JANUARI 2021		MUTASI				SALDO PER PENGHENTIAN DAN AUDITED	
				BERTAMBAH		BERKURANG			
		KUANTITAS	NILAI	KUANTITAS	NILAI	KUANTITAS	NILAI	KUANTITAS	NILAI
1	2	3	4	5	6	7	8	9	10
03	Software	5.757	782.446.320.683	44	16.257.152.535	167	432.564.629	5.781	372.109.710
03010001	Software Komputer	5.757	782.446.320.683	44	16.257.152.535	167	432.564.629	5.781	372.109.710
07	Lainnya	11.000	87.190.906.042	0	0	0	90.906.906	11.000	87.099.913
07010001	Lainnya	11.000	87.190.906.042	0	0	0	90.906.906	11.000	87.099.913
13	Aset Tak Berwujud yang Habis Digunakan dalam Operasional Pemerintahan	396	6.167.867.852	56	430.297.824	156	1.731.184.907	146	3.489.858
13010001	Software Komputer	392	6.156.249.852	55	424.299.203	155	1.730.141.950	134	3.755.115
13010002	Lainnya	4	87.000.000	1	99.000.000	1	33.884.000	4	133.000
TOTAL			884.731.971.387		16.687.450.359		1.205.234.015		463.183.482

Jakarta, 13 Mei 2024

a.n. Penanggung Barang Badan Pusat Statistik

Kepala Biro Umum

Agus Dede Hendrayana Permana

NIP. 197806121998121001

DAFTAR BMN HILANG YANG SUDAH DIUSULKAN KE PENGELOLA - TINGKAT KEMENTERIAN NEGARA/LEMBAGA
UNTUK PERIODE YANG BERAKHIR 31 DESEMBER 2023 - AUDITED

TANGGAL : 13-05-2024
Kode LAP : daftar_bmn_dph_ir
HALAMAN : Halaman 1

	BADAN PUSAT STATISTIK										
	004										
	IDENTITAS BARANG										
No	KODE BARANG	NUP	NAMA BARANG	TGL PEROLEH	MERK/TIPE	NO DOKUMEN	TGL DOK	RUPIAH	KONDISI	STATUS
	3.20.01.04.001	22	Sepeda Motor	11-05-2014	HONDA VERSA 125 SW		11-05-2014	18.000.000	BAIK	APPROVE
	JUMLAH							18.000.000		
	IDENTITAS BARANG										
No	KODE BARANG	NUP	NAMA BARANG	TGL PEROLEH	MERK/TIPE	NO DOKUMEN	TGL DOK	RUPIAH	KONDISI	STATUS
	3.20.01.04.001	38	Sepeda Motor	22-11-2017	HONDA NEW VARIO 125 ESP CBS YW 2018		22-11-2017	18.500.000	BAIK	APPROVE
	JUMLAH							36.500.000		
	IDENTITAS BARANG										
No	KODE BARANG	NUP	NAMA BARANG	TGL PEROLEH	MERK/TIPE	NO DOKUMEN	TGL DOK	RUPIAH	KONDISI	STATUS
	3.20.01.04.001	34	Sepeda Motor	14-12-2013	Honda GL 16 S-GP Nikita 150		14-12-2013	47.331.188	BAIK	APPROVE
	JUMLAH							94.331.188		

Jakarta, 13 Mei 2024
a.n. Pengguna Barang Badan Pusat Statistik
Kepala Biro Umum

Agus Eddie Hendrayana Hermawan
NIP. 197608121998121001

DAFTAR BARANG BANTUAN PEMERINTAH YANG BELUM DITETAPKAN STATUSNYA
UNTUK PERIODE YANG BERAKHIR 31 DESEMBER 2023 - AUDITED

				IDENTITAS BARANG						
I	KODE BARANG	NUP	NAMA BARANG	TGL PEROLEH	MERK/TIPE	NO DOKUMEN	TGL DOK	NILAI(Rp)	KETERANGAN	STATUS
Tidak ada data										
JUMLAH										

Jakarta, 13 Mei 2024
Penggguna Barang Badan Pusat Statistik
Kepala Biro Umum

Agus Dede Herdinayana Hermawan
NIP. 197908121998121001

LAPORAN PENYUSUTAN BARANG KUASA PENGGUNA
(INTRAKOMPTABEL)
RINCIAN PER KELOMPOK BARANG
TAHUN ANGGARAN 2023

Tanggal : 13/05/24 9:36:30
Halaman : 1
Kode Lap : lap_susut_kuasa_intra_kl

SPB : 004 BADAN PUSAT STATISTIK

KODE	URAIAN	KUANTITAS	NILAI PEROLEHAN	PENYUSUTAN				NILAI BUKU
1	2	3	4	5	6	7	8=4-5+6-7	9=4-8
[illegible]	[illegible]	[illegible]	[illegible]	[illegible]	[illegible]	[illegible]	[illegible]	[illegible]

LAPORAN PENYUSUTAN BARANG KUASA PENGGUNA
INTRAKOMPTABEL
RINCIAN PER KELOMPOK BARANG
TAHUN ANGGARAN 2023

Tanggal : 5/5/2024 9:58 AM
Halaman : 2
Kode Lap : rep_kmp_akuat_rinci_in

UPB : 054 BADAN PUSAT STATISTIK

KODE	URAIAN	KUANTITAS	NILAI PEROLEHAN	AKUMULASI PENYUSUTAN	BEBAN PENYUSUTAN	KOREKSI	TOTAL	NILAI BUKU
1	2	3	4	5	6	7	8=5+6-7	9=4-8
[illegible]	[illegible]	[illegible]	[illegible]	[illegible]	[illegible]	[illegible]	[illegible]	[illegible]

LAPORAN PENYUSUTAN BARANG KUASA PENGGUNA
INTRAKOMPTA (BS)
RINCIAN PER KELOMPOK BARANG
TAHUN ANGGARAN 2023

Tanggal : 13/05/24 9:58:06
Halaman : 3
Kode Lap. : dep_brm_susut_neca_id

UPB : 004 BADAN PUSAT STATISTIK

KODE	URAIAN	KUANTITAS	NILAI PEROLEHAN	AKUMULASI PENYUSUTAN				NILAI BUKU
				AWAL	BERJALAN PERIODE INI	HAPUS	PINDAH	
1	2	3	4	5	6	7	8=5+6-7	9=4-8
301111	BARANG PERSEDIAAN PEMUTAKHIRAN	64.472	2.722.962.000	0	0	0	0	2.722.962.000
301121	BARANG PERSEDIAAN PEMANFAATAN (EDITOR BARU)	216	5.400.000	0	0	0	0	5.400.000
301131	BARANG PERSEDIAAN UNTUK DIJUAL	0	0	0	0	0	0	0
301141	BARANG PERSEDIAAN PENGOLAHAN	0	0	0	0	0	0	0
JUMLAH		3.000.000	7.000.000.000,00	0,00	70.700.000.000	0	0,00	7.000.000.000

Jakarta, 13 Mei 2024
a.n. Penggguna Barang Badan Pusat Statistik
Kepala Biro Umum

Agus Dadie Hendrayana Hermawan
NIP. 197806121998121001

LAPORAN PENYUSUTAN BARANG KUASA PENGGUNA - TINGKAT KL
EKSTRAKOMPTABEL
RINCIAN PER SUB SUB KELOMPOK BARANG
UNTUK PERIODE YANG BERAKHIR 31 DESEMBER 2023 - AUDITED

UPB : 054 BADAN PUSAT STATISTIK

Tgl Cetak : [illegible] 8:30 AM
Tanggal : 13/03/24 9:28 AM
Halaman : 1
Roolet Lap. : lap_smm_susut_stabka_kl

Kode	Uraian	Kuantitas	Nilai Perolehan	Akumulasi Penyusutan				Nilai Buku
				[illegible]	[illegible]	[illegible]	[illegible]	
1	2	3	4	5	6	7	8=(5+6+7)	9=(4-8)
[illegible]	[illegible]	[illegible]	[illegible]	[illegible]	[illegible]	[illegible]	[illegible]	[illegible]

LAPORAN PENYUSUTAN BARANG KUASA PENGGUNA – TINGKAT KL
EKSTRAKOMPTABEL
RINCIAN PER SUB SUB KELOMPOK BARANG
UNTUK PERIODE YANG BERAKHIR 31 DESEMBER 2023 - AUDITED

[illegible] : 998 : BADAN PUSAT STATISTIK

Tgl. Cetak : [illegible]
Tanggal : 13/05/24 9:58 AM
Halaman : 2
Kode Lap : lap_rinci_kuasa_(tkt)(fix_a)

[illegible]		[illegible]		[illegible]				
[illegible]		[illegible]		[illegible]				
1	2	3	4	5	6	7	8	9
[illegible]	[illegible]	[illegible]	[illegible]	[illegible]	[illegible]	[illegible]	[illegible]	[illegible]

LAPORAN PENYUSUTAN BARANG KUASA PENGGUNA - TINGKAT KL
EKSTRAKOMPTABEL
RINCIAN PER SUB SUB KELOMPOK BARANG
UNTUK PERIODE YANG BERAKHIR 31 DESEMBER 2023 - AUDITED

OPS : IDN BADAN PUSAT STATISTIK

Up Date : 13/06/24 6:05 AM
Tanggal : 13/06/24 6:05 AM
Halaman : 1
Kode Lap : lap_bmn_susut_mabes_ki

Kode	Uraian	Kuantitas	Nilai Perolehan	Penyusutan				Nilai Buku
1	2	3	4	5	6	7	8	9
[illegible]	[illegible]	[illegible]	[illegible]	[illegible]	[illegible]	[illegible]	[illegible]	[illegible]

LAPORAN PENYUSUTAN BARANG KUASA PENGGUNA - TINGKAT KL
EKSTRAKSIEPTABEL
RINCIAN PER SUB SUB KELOMPOK BARANG
UNTUK PERIODE YANG BERAKHIR 31 DESEMBER 2023 - AUDITED

Tgl Data : [illegible]
Tanggal : [illegible]
Halaman : 4
Kode Lap : [illegible]

UPB : 054 BADAN PUSAT STATISTIK

[illegible]									
[illegible]									
[illegible]									
[illegible]									

LAPORAN PENYUSUTAN BARANG KUASA PENGGUNA - TINGKAT KL
EKSTRAKOMPTABEL
RINCIAN PER SUB SUB KELOMPOK BARANG
UNTUK PERIODE YANG BERAKHIR 31 DESEMBER 2023 - AUDITED

Tgl Cetak : 1/10/2024 6:00 AM
Tanggal : 10/2/24 9:58 AM
Halaman : 1
Kode Lap : lap_lamp_susut_akutk_k

SPB : 004 BADAN PUSAT STATISTIK

KELOMPOK/SUB-KELOMPOK/SUB SUB KELOMPOK BARANG		SALDO 31 DESEMBER (awal - AUDITED)						
		KUANTITAS	NILAI PEROLEHAN	AKUMULASI PENYUSUTAN				NILAI BUKU
					PENYUSUTAN SEBELUM...	KURANG	TAMBAH	
1	2	3	4	5	6	7	8	9
[illegible]	Alat Komunikasi	[illegible]	[illegible]	[illegible]	[illegible]	[illegible]	[illegible]	[illegible]
[illegible]	Alat Kantor	[illegible]	[illegible]	[illegible]	[illegible]	[illegible]	[illegible]	[illegible]
[illegible]	Meja	[illegible]	[illegible]	[illegible]	[illegible]	[illegible]	[illegible]	[illegible]
[illegible]	Mesin Pengolah Data/Word	[illegible]	[illegible]	[illegible]	[illegible]	[illegible]	[illegible]	[illegible]
[illegible]	Mesin Pengolah Data	[illegible]	[illegible]	[illegible]	[illegible]	[illegible]	[illegible]	[illegible]
[illegible]	Meja Rapat	[illegible]	[illegible]	[illegible]	[illegible]	[illegible]	[illegible]	[illegible]
[illegible]	Meja Komputer	[illegible]	[illegible]	[illegible]	[illegible]	[illegible]	[illegible]	[illegible]
[illegible]	Lemari Tidak Kaca	[illegible]	[illegible]	[illegible]	[illegible]	[illegible]	[illegible]	[illegible]
[illegible]	Meja Kerja	[illegible]	[illegible]	[illegible]	[illegible]	[illegible]	[illegible]	[illegible]
[illegible]	Meja Tulis	[illegible]	[illegible]	[illegible]	[illegible]	[illegible]	[illegible]	[illegible]
[illegible]	Meja Pertemuan	[illegible]	[illegible]	[illegible]	[illegible]	[illegible]	[illegible]	[illegible]
[illegible]	Meja Rapat	[illegible]	[illegible]	[illegible]	[illegible]	[illegible]	[illegible]	[illegible]
[illegible]	Lemari	[illegible]	[illegible]	[illegible]	[illegible]	[illegible]	[illegible]	[illegible]
[illegible]	Meja Kerja	[illegible]	[illegible]	[illegible]	[illegible]	[illegible]	[illegible]	[illegible]
[illegible]	Meja Kerja	[illegible]	[illegible]	[illegible]	[illegible]	[illegible]	[illegible]	[illegible]
[illegible]	Kursi	[illegible]	[illegible]	[illegible]	[illegible]	[illegible]	[illegible]	[illegible]
[illegible]	Lemari	[illegible]	[illegible]	[illegible]	[illegible]	[illegible]	[illegible]	[illegible]
[illegible]	Meja Kerja	[illegible]	[illegible]	[illegible]	[illegible]	[illegible]	[illegible]	[illegible]
[illegible]	Meja Komputer	[illegible]	[illegible]	[illegible]	[illegible]	[illegible]	[illegible]	[illegible]
[illegible]	Meja Kerja

LAPORAN PERTANGGUNGJAWABAN BARANG KUASA PENGGUNA – TINGKAT KL
EKSTRAKOMPTABEL
RINCIAN PER SUB SUB KELOMPOK BARANG
UNTUK PERIODE YANG BERAKHIR 31 DESEMBER 2023 - AUDITED

Tgl Cetak	:	[illegible]	
Pukul	:	19/04/24 9:02 AM	
Halaman	:	1	
Kode Laporan	:	lap_bmn_akuisisi_rekonsi_sp	

[illegible]				[illegible]					
KODE	URAIAN	KUANTITAS	NILAI PEROLEHAN	[illegible]					NILAI BUKU
1	2	3	4	5	6	7	8	9	10
[illegible]									

LAPORAN PENYUSUTAN BARANG KUASA PENGGUNA - TINGKAT KL

EKSTRAKOMPTABEL

RINCIAN PER SUB SUB KELOMPOK BARANG

UNTUK PERIODE YANG BERAKHIR 31 DESEMBER 2023 - AUDITED

UPB : 894 BADAN PUSAT STATISTIK

Tgl Data : 1/30/2024 8:35 AM

Tanggal : 1/30/2024 8:33 AM

Halaman : 1

Kode Lap : lap_bmn_kuasa_tingkat_kl

KODE	URAIAN	KUANTITAS	NILAI PEROLEHAN	AKUMULASI PENYUSUTAN				NILAI BUKU
				SEBELUM MUTASI	PERIODE BERJALAN	PENGHAPUSAN	TOTAL	
	1	2	3	4	5	6	7=(3+4-6)	8=(3-7)
399141	Senapan	1	1,000,000	0	0	0	0	1,000,000
399142	Senapan Angin	28	42,000,000	10,500,000	8,400,000	0	18,900,000	23,100,000
399143	Pistol/Revolver	90	14,175,000	8,100,000	2,835,000	0	10,935,000	3,240,000
399144	Senjata Api Lainnya	760	304,000,000	114,000,000	60,800,000	0	174,800,000	129,200,000
399145	Senjata Peluncur	10	5,000,000	1,750,000	500,000	0	2,250,000	2,750,000
399146	Lainnya	0	0	0	0	0	0	0
399149	Suku Cadang	100	2,100,000	1,050,000	420,000	0	1,470,000	630,000
399151	Alat Olahraga	11	385,000	192,500	77,000	0	269,500	115,500
399152	Alat Kesenian	11	275,000	137,500	55,000	0	192,500	82,500
399153	Alat Rekreasi	80	16,000,000	8,000,000	3,200,000	0	11,200,000	4,800,000
399154	Alat Pancing	1,000	700,000,000	350,000,000	140,000,000	0	490,000,000	210,000,000
399155	Lainnya	400	120,000,000	60,000,000	24,000,000	0	84,000,000	36,000,000
399159	Suku Cadang	11	385,000	192,500	77,000	0	269,500	115,500
399161	Alat Musik	40	8,000,000	4,000,000	1,600,000	0	5,600,000	2,400,000
399162	Alat Musik Tradisional	11	4,400,000	2,200,000	880,000	0	3,080,000	1,320,000
399163	Alat Musik Pengiring Senam	11	825,000	412,500	165,000	0	577,500	247,500
399164	Lainnya	11	1,650,000	825,000	330,000	0	1,155,000	495,000
399165	Alat Pramuka	11	968,000	484,000	193,600	0	677,600	290,400
399166	Lainnya	11	0	0	0	0	0	0
399171	Tanaman	16	16,000,000	8,000,000	3,200,000	0	11,200,000	4,800,000
399172	Ternak	10	5,000,000	2,500,000	1,000,000	0	3,500,000	1,500,000
399173	Alat Kerja	90	17,460,000	8,730,000	3,492,000	0	12,222,000	5,238,000
399174	Lainnya	11	0	0	0	0	0	0
399181	Rambu	11	385,000	192,500	77,000	0	269,500	115,500
399182	Sarana Komunikasi Radio	11	275,000	137,500	55,000	0	192,500	82,500
399183	Peralatan Navigasi	11	55,000	27,500	11,000	0	38,500	16,500
399184	Bangunan Air	30	4,200,000	2,100,000	840,000	0	2,940,000	1,260,000
399185	Instalasi Pengolahan Komputer	11	13,200,000	6,600,000	2,640,000	0	9,240,000	3,960,000
399186	Tanah Air	11	1,650,000	825,000	330,000	0	1,155,000	495,000
399187	Lainnya Pusat Kesehatan Hewan	11	1,650,000	825,000	330,000	0	1,155,000	495,000
399188	Lainnya Pertanian	11	1,650,000	825,000	330,000	0	1,155,000	495,000
399191	Rambu Suar	47	16,450,000	8,225,000	3,290,000	0	11,515,000	4,935,000
399192	Lainnya Kepelabuhanan	1	350,000	175,000	70,000	0	245,000	105,000
399193	Sarana Pendidikan Lainnya	11	16,500,000	8,250,000	3,300,000	0	11,550,000	4,950,000
399194	Peralatan Rumah Tangga	1	3,000,000	1,500,000	600,000	0	2,100,000	900,000
399195	Alat Rumah Tangga Lainnya Yang Tidak	10	27,500,000	13,750,000	5,500,000	0	19,250,000	8,250,000

LAPORAN PENYUSUTAN BARANG KUASA PENGGUNA - TINGKAT KL
EKSTRAKOMPTABEL
RINCIAN PER SUB SUB KELOMPOK BARANG
UNTUK PERIODE YANG BERAKHIR 31 DESEMBER 2023 - AUDITED

UPB : 994 BADAN PUSAT STATISTIK

Tgl Data : [illegible]
Tanggal : [illegible]
Halaman : 4
Kode Lap : [illegible]

[illegible]	[illegible]	[illegible]	[illegible]	[illegible]	[illegible]	[illegible]	[illegible]	[illegible]
[illegible]	[illegible]	[illegible]	[illegible]	[illegible]	[illegible]	[illegible]	[illegible]	[illegible]

LAPORAN PENYUSUTAN BARANG KUASA PENGGUNA - TINGKAT KL
EKSTRAKOMPTABEL
RINCIAN PER SUB SUB KELOMPOK BARANG
UNTUK PERIODE YANG BERAKHIR 31 DESEMBER 2025 - AUDITED

UPB : 994 BADAN PUSAT STATISTIK

Tgl Cetak : 13/02/2026 6:05 AM
Tanggal : 13/02/26 6:05 AM
Halaman : 9
Profile Lap : dep_bmn_susut_rekap_id

KODE	URAIAN	KUANTITAS	NILAI PEROLEHAN	AKUMULASI	PERIODE BERJALAN	KOREKSI	NILAI BUKU
1	2	3	4	5	6	7	8
3020118	Hand Dril	1	32.000.000	27.467.111	1.333.333	0	3.199.556
3020120	Lighting Hand Bulb	1	350.000	350.000	0	0	0
3020208	Cutting Digital	48	15.379.200	8.434.800	2.177.760	0	6.772.640
3020210	Tachometre	2	800.000	800.000	0	0	0
3020218	Laptop Alat Komputasi	2	7.000.000	7.000.000	0	0	0
3020220	Data Centerman	124	72.865.784	60.865.800	12.000.000	0	12.000.000
3020230	Laser Printer	16	16.000.000	8.000.000	4.000.000	0	8.000.000
3020240	Multi Computer	1	50.000	50.000	0	0	0
3020250	Komputer	6	6.000.000	2.000.000	1.000.000	0	2.000.000
3020260	Printer	2	700.000	0	175.000	0	175.000
3020270	Webcam	2	600.000	50.000	150.000	0	350.000
3020280	Hub Or	16	32.000.000	12.000.000	4.000.000	0	16.000.000
3020290	Hub Switch	16	32.000.000	12.000.000	4.000.000	0	16.000.000
3020300	Camera Conference	16	272.000.000	170.000.000	34.000.000	0	68.000.000
3020310	Projektor Depth Ultra Fast Throw Laser	16	160.000.000	100.000.000	20.000.000	0	40.000.000
3020320	Alat Tulis Kantor	1	500.000	250.000	125.000	0	375.000
3020330	Meja Printer	1	500.000	0	125.000	0	125.000
3020340	Meja Rapat	1	2.000.000	1.000.000	500.000	0	1.500.000
3020350	Peralatan Lainnya	1	1.000.000	500.000	250.000	0	750.000
3020360	Alat Studio Lainnya	1	1.000.000	500.000	250.000	0	750.000
3020370	Telephone PABX	1	5.000.000	2.500.000	1.250.000	0	3.750.000
3020380	Peralatan Telephone	1	5.000.000	2.500.000	1.250.000	0	3.750.000
3020390	Telephone Mobile	1	10.000.000	5.000.000	2.500.000	0	7.500.000
3020398	Mobile Telephone	1	10.000.000	5.000.000	2.500.000	0	7.500.000
3020400	Peralatan Telekonferensi	1	8.000.000	4.000.000	2.000.000	0	6.000.000
3020410	Telepon Digital	1	1.000.000	500.000	250.000	0	750.000
3020420	Telepon Analog	1	1.000.000	500.000	250.000	0	750.000
3020430	Radio Komunikasi	1	500.000	250.000	125.000	0	375.000
3020440	Alat Komunikasi Radio VHF Lainnya	1	1.000.000	500.000	250.000	0	750.000
3020450	Alat Komunikasi Radio SSB Lainnya	1	1.000.000	500.000	250.000	0	750.000
3020460	Peralatan Komputer	1	1.000.000	500.000	250.000	0	750.000
3020470	Peralatan Jaringan	1	500.000	0	125.000	0	125.000
3020480	Network Monitoring System	1	2.000.000	1.000.000	500.000	0	1.500.000
3020490	Peralatan Jaringan Lainnya	1	2.000.000	1.000.000	500.000	0	1.500.000
3020500	Server Lainnya	1	2.000.000	1.000.000	500.000	0	1.500.000
3020510	Perangkat Pengolah Data dan Komunikasi Lainnya	1	2.000.000	1.000.000	500.000	0	1.500.000
3020520	Peralatan Telekomunikasi Lainnya	1	2.000.000	1.000.000	500.000	0	1.500.000
3020530	Telekomunikasi	1	1.000.000	500.000	250.000	0	750.000

LAPORAN PENYUSUTAN BARANG KUASA PENGGUNA - TINGKAT KL
EKSTRAKOMPTABEL
RINCIAN PER SUB SUB KELOMPOK BARANG
UNTUK PERIODE YANG BERAKHIR 31 DESEMBER 2023 - AUDITED

CPS : 016 BADAN PUSAT STATISTIK

Tgl Cetak : 12/06/24 5:26 AM
Tanggal : 12/06/24 5:03 PM
Halaman : 1/1
Nama Log : lap_bmn_kuasa_pengguna_kl

KODE	URAIAN	KUANTITAS	NILAI PEROLEHAN	PENGURANGAN PENYUSUTAN				NILAI BUKU
				[illegible]	[illegible]	[illegible]	TOTAL	
[illegible]	[illegible]	[illegible]	[illegible]	[illegible]	[illegible]	[illegible]	[illegible]	[illegible]

LAPORAN PENYUSUTAN BARANG KEDASA PENGGUNA - TINGKAT KL
EKSTRAKOMPTABEL
RINCIAN PER SUB SUB KELOMPOK BARANG
UNTUK PERIODE YANG BERAKHIR 31 DESEMBER 2023 - AUDITED

UPB : 034 BADAN PUSAT STATISTIK

Tgl Data : [illegible]
Tanggal : 13/05/24 9:59 AM
Halaman : 11
Kode Lap : lap_bmn_susut_rekap_kl

KODE	URAIAN	KUANTITAS	NILAI PEROLEHAN	AKUMULASI PENYUSUTAN				NILAI BUKU
					PERIODE BERJALAN	MANFAAT	TOTAL	
[illegible]	[illegible]	[illegible]	[illegible]	[illegible]	[illegible]	[illegible]	[illegible]	[illegible]

LAPORAN PENYUSUTAN BARANG KUASA PENGGUNA - TINGKAT KL

EKSTRAK DMP TABEL

RINCIAN PER SUB SUB KELOMPOK BARANG

UNTUK PERIODE YANG BERAKHIR 31 DESEMBER 2023 - AUDITED

UPB : RM. BADAN PUSAT STATISTIK

Tgl Data :
Tanggal :
Halaman : 1/2
Kode Lap :

KODE	URAIAN							

LAPORAN PENYUSUTAN BARANG KUASA PENGGUNA - TINGKAT KL
EKSTRAKOMPTABEL
RINCIAN PER SUB SUB KELOMPOK BARANG
UNTUK PERIODE YANG BERAKHIR 31 DESEMBER 2023 - AUDITED

OPS : 054 BADAN PUSAT STATISTIK

Tgl Data : 13/05/24 6:20 AM
Tanggal : 13/05/24 6:58 AM
Halaman : 11
Rpdtl Lap : rpd_bmn_susut_rekap_pi

KODE	URAIAN	KUANTITAS	NILAI PEROLEHAN	AKUMULASI PENYUSUTAN				NILAI BUKU
					PERIODE BERJALAN	KOREKSI	TOTAL	
1	2	3	4	5	6	7	8=5+6+7	9=4-8

LAPORAN PENYUSUTAN BARANG KUASA PENGGUNA - TINGKAT KL
EKSTRAKDBPTABEL
RINCIAN PER SUB SUB KELOMPOK BARANG
UNTUK PERIODE 1 ANG BERAKHIR 31 DESEMBER 2025 - AUDITED

UNIT : 034 BADAN PUSAT STATISTIK

Tgl Data : 13/02/24 0:00 AM
Pengguna : 13/02/24 8:08 AM
Halaman : 1
Kode Lap : rekl_form_susut_angkat_kl

KODE	URAIAN	KUANTITAS	NILAI PEROLEHAN	AKUMULASI PENYUSUTAN				NILAI BUKU
				SEBELUMNYA	PERIODE BERJALAN	KOREKSI	TOTAL	
1	2	3	4	5	6	7	8=5+6+7	9=4-8
310000	Tanah Perkotaan	47	32.000.000	0	0	0	0	32.000.000
30107	Rusak Tidak Lancung	480	15.840.000	0	0	0	0	15.840.000
310000	Lainnya	700	700.000	0	0	0	0	700.000
310000	Tanah Lainnya	100	13.000.000	0	0	0	0	13.000.000
30111	Aset Tetap yang Oleh Pemerintah Belum Memadai Pengakuannya	1.180	370.000.000	13.000.000	670.000.000	0	683.000.000	-313.000.000
310000	Tanah Kosong	47	1.000.000	0	0	0	0	1.000.000
310000	Tanah Kosong	0	0	0	0	0	0	0
310000	Tanah Kosong	0	0	0	0	0	0	0
310000	Tanah Kosong	0	0	0	0	0	0	0
310000	Tanah Kosong	0	0	0	0	0	0	0
310000	Tanah Kosong	0	0	0	0	0	0	0
310000	Tanah Kosong	0	0	0	0	0	0	0
310000	Tanah Kosong	0	0	0	0	0	0	0
310000	Tanah Kosong	0	0	0	0	0	0	0
310000	Tanah Kosong	0	0	0	0	0	0	0
310000	Tanah Kosong	0	0	0	0	0	0	0
310000	Tanah Kosong	0	0	0	0	0	0	0
310000	Tanah Kosong	0	0	0	0	0	0	0
310000	Tanah Kosong	0	0	0	0	0	0	0
310000	Tanah Kosong	0	0	0	0	0	0	0
310000	Tanah Kosong	0	0	0	0	0	0	0
310000	Tanah Kosong	0	0	0	0	0	0	0
310000	Tanah Kosong	0	0	0	0	0	0	0
310000	Tanah Kosong	0	0	0	0	0	0	0
310000	Tanah Kosong	0	0	0	0	0	0	0
310000	Tanah Kosong	0	0	0	0	0	0	0
310000	Tanah Kosong	0	0	0	0	0	0	0
310000	Tanah Kosong	0	0	0	0	0	0	0
310000	Tanah Kosong	0	0	0	0	0	0	0
310000	Tanah Kosong	0	0	0	0	0	0	0
310000	Tanah Kosong	0	0	0	0	0	0	0
310000	Tanah Kosong	0	0	0	0	0	0	0
310000	Tanah Kosong	0	0	0	0	0	0	0
310000	Tanah Kosong	0	0	0	0	0	0	0
310000	Tanah Kosong	0	0	0	0	0	0	0
310000	Tanah Kosong	0	0	0	0	0	0	0
310000	Tanah Kosong	0	0	0	0	0	0	0
310000	Tanah Kosong	0	0	0	0	0	0	0
310000	Tanah Kosong	0	0	0	0	0	0	0
310000	Tanah Kosong	0	0	0	0	0	0	0
310000	Tanah Kosong	0	0	0	0	0	0	0
310000	Tanah Kosong	0	0	0	0	0	0	0
310000	Tanah Kosong	0	0	0	0	0	0	0
310000	Tanah Kosong	0	0	0	0	0	0	0
310000	Tanah Kosong	0	0	0	0	0	0	0
310000	Tanah Kosong	0	0	0	0	0	0	0
310000	Tanah Kosong	0	0	0	0	0	0	0
310000	Tanah Kosong	0	0	0	0	0	0	0
310000	Tanah Kosong	0	0	0	0	0	0	0
310000	Tanah Kosong	0	0	0	0	0	0	0
310000	Tanah Kosong	0	0	0	0	0	0	0
310000	Tanah Kosong	0	0	0	0	0	0	0
310000	Tanah Kosong	0	0	0	0	0	0	0
310000	Tanah Kosong	0	0	0	0	0	0	0
310000	Tanah Kosong	0	0	0	0	0	0	0
310000	Tanah Kosong	0	0	0	0	0	0	0
310000	Tanah Kosong	0	0	0	0	0	0	0
310000	Tanah Kosong	0	0	0	0	0	0	0
310000	Tanah Kosong	0	0	0	0	0	0	0
310000	Tanah Kosong	0	0	0	0	0	0	0
310000	Tanah Kosong	0	0	0	0	0	0	0
310000	Tanah Kosong	0	0	0	0	0	0	0
310000	Tanah Kosong	0	0	0	0	0	0	0
310000	Tanah Kosong	0	0	0	0	0	0	0
310000	Tanah Kosong	0	0	0	0	0	0	0
310000	Tanah Kosong	0	0	0	0	0	0	0
310000	Tanah Kosong	0	0	0	0	0	0	0
310000	Tanah Kosong	0	0	0	0	0	0	0
310000	Tanah Kosong	0	0	0	0	0	0	0
310000	Tanah Kosong	0	0	0	0	0	0	0
310000	Tanah Kosong	0	0	0	0	0	0	0
310000	Tanah Kosong	0	0	0	0	0	0	0
310000	Tanah Kosong	0	0	0	0	0	0	0
310000	Tanah Kosong	0	0	0	0	0	0	0
310000	Tanah Kosong	0	0	0	0	0	0	0
310000	Tanah Kosong	0	0	0	0	0	0	0
310000	Tanah Kosong	0	0	0	0	0	0	0
310000	Tanah Kosong	0	0	0	0	0	0	0
310000	Tanah Kosong	0	0	0	0	0	0	0
310000	Tanah Kosong	0	0	0	0	0	0	0
310000	Tanah Kosong	0	0	0	0	0	0	0
310000	Tanah Kosong	0	0	0	0	0	0	0
310000	Tanah Kosong	0	0	0	0	0	0	0
310000	Tanah Kosong	0	0	0	0	0	0	0	0

LAPORAN PENYUSUTAN BARANG KUASA PENGGUNA - TINGKAT IKL
EKSTRAKOMPTABEL
RINCIAN PER SUB SUB KELOMPOK BARANG
UNTUK PERIODE YANG BERAKHIR 31 DESEMBER 2023 - AUDITED

UPB : 994 BADAN PUSAT STATISTIK

Tgl Data : [illegible]
Tanggal : 13/02/2024 9:55:48
Halaman : 1
Kode Lap : lap_bhn_kuasa_pengguna_ikl

KODE	URAIAN	KUANTITAS	NILAI PEROLEHAN	AKUMULASI PENYUSUTAN				NILAI BUKU
				[illegible]	PENYUSUTAN SEKOLAH/RS	PENGHAPUS	Tanpa	
1	2	3	4	5	6	7	[illegible]	[illegible]
[illegible]	[illegible]	[illegible]	[illegible]	[illegible]	[illegible]	[illegible]

LAPORAN PENYUSUTAN BARANG KUASA PENGGUNA - TINGKAT KL
EKSTRAKOMPTABEL
RINCIAN PER SUB SUB KELOMPOK BARANG
UNTUK PERIODE YANG BERAKHIR 31 DESEMBER 2023 - AUDITED

SPB : L 854 BADAN PUSAT STATISTIK

Tgl Cetak : 13/03/24 6:20 AM
Pengguna : 19
Kode Lap : sp_lpnpr_susut_rekap_kl

KODE	URAIAN	KUANTITAS	NILAI PEROLEHAN	AKUMULASI PENYUSUTAN				NILAI BUKU
				PENYUSUTAN	PENYUSUTAN PERIODE BERJALAN	KOREKSI	TOTAL	
1	2	3	4	5	6	7	8=(4+5+6+7)	9=(4+8)
301111001	Gedung Bertingkat	1	74.400.000	(62.248.181)	11.340.000	0	(73.588.181)	811.819
301111002	Rumah Kayu	1	28.978.181	(27.166.362)	811.819	0	(27.978.181)	1.000.000
301111003	Garasi	1	1.000.000	(1.000.000)	0	0	(1.000.000)	0
301111004	Balai / Pendopo	1	1.000.000	(1.000.000)	0	0	(1.000.000)	0
301111005	Rumah Dinas	1	1.000.000	(1.000.000)	0	0	(1.000.000)	0
301111006	Rumah Negara	1	1.000.000	(1.000.000)	0	0	(1.000.000)	0
301111007	Rumah Jabatan	1	1.000.000	(1.000.000)	0	0	(1.000.000)	0
301111008	Rumah Dinas Golongan I	1	1.000.000	(1.000.000)	0	0	(1.000.000)	0
301111009	Rumah Dinas Golongan II	1	1.000.000	(1.000.000)	0	0	(1.000.000)	0
301111010	Rumah Dinas Golongan III	1	1.000.000	(1.000.000)	0	0	(1.000.000)	0
301111011	Rumah Dinas Golongan IV	1	1.000.000	(1.000.000)	0	0	(1.000.000)	0
301111012	Rumah Dinas Golongan V	1	1.000.000	(1.000.000)	0	0	(1.000.000)	0
301111013	Rumah Dinas Golongan VI	1	1.000.000	(1.000.000)	0	0	(1.000.000)	0
301111014	Rumah Dinas Golongan VII	1	1.000.000	(1.000.000)	0	0	(1.000.000)	0
301111015	Rumah Dinas Golongan VIII	1	1.000.000	(1.000.000)	0	0	(1.000.000)	0
301111016	Rumah Dinas Golongan IX	1	1.000.000	(1.000.000)	0	0	(1.000.000)	0
301111017	Rumah Dinas Golongan X	1	1.000.000	(1.000.000)	0	0	(1.000.000)	0
301111018	Rumah Dinas Golongan XI	1	1.000.000	(1.000.000)	0	0	(1.000.000)	0
301111019	Rumah Dinas Golongan XII	1	1.000.000	(1.000.000)	0	0	(1.000.000)	0
301111020	Rumah Dinas Golongan XIII	1	1.000.000	(1.000.000)	0	0	(1.000.000)	0
301111021	Rumah Dinas Golongan XIV	1	1.000.000	(1.000.000)	0	0	(1.000.000)	0
301111022	Rumah Dinas Golongan XV	1	1.000.000	(1.000.000)	0	0	(1.000.000)	0
301111023	Rumah Dinas Golongan XVI	1	1.000.000	(1.000.000)	0	0	(1.000.000)	0
301111024	Rumah Dinas Golongan XVII	1	1.000.000	(1.000.000)	0	0	(1.000.000)	0
301111025	Rumah Dinas Golongan XVIII	1	1.000.000	(1.000.000)	0	0	(1.000.000)	0
301111026	Rumah Dinas Golongan XIX	1	1.000.000	(1.000.000)	0	0	(1.000.000)	0
301111027	Rumah Dinas Golongan XX	1	1.000.000	(1.000.000)	0	0	(1.000.000)	0
301111028	Rumah Dinas Golongan XXI	1	1.000.000	(1.000.000)	0	0	(1.000.000)	0
301111029	Rumah Dinas Golongan XXII	1	1.000.000	(1.000.000)	0	0	(1.000.000)	0
301111030	Rumah Dinas Golongan XXIII	1	1.000.000	(1.000.000)	0	0	(1.000.000)	0
301111031	Rumah Dinas Golongan XXIV	1	1.000.000	(1.000.000)	0	0	(1.000.000)	0
301111032	Rumah Dinas Golongan XXV	1	1.000.000	(1.000.000)	0	0	(1.000.000)	0
301111033	Rumah Dinas Golongan XXVI	1	1.000.000	(1.000.000)	0	0	(1.000.000)	0
301111034	Rumah Dinas Golongan XXVII	1	1.000.000	(1.000.000)	0	0	(1.000.000)	0
301111035	Rumah Dinas Golongan XXVIII	1	1.000.000	(1.000.000)	0	0	(1.000.000)	0
301111036	Rumah Dinas Golongan XXIX	1	1.000.000	(1.000.000)	0	0	(1.000.000)	0
301111037	Rumah Dinas Golongan XXX	1	1.000.000	(1.000.000)	0	0	(1.000.000)	0
301111038	Rumah Dinas Golongan XXXI	1	1.000.000	(1.000.000)	0	0	(1.000.000)	0
301111039	Rumah Dinas Golongan XXXII	1	1.000.000	(1.000.000)	0	0	(1.000.000)	0
301111040	Rumah Dinas Golongan XXXIII	1	1.000.000	(1.000.000)	0	0	(1.000.000)	0
301111041	Rumah Dinas Golongan XXXIV	1	1.000.000	(1.000.000)	0	0	(1.000.000)	0
301111042	Rumah Dinas Golongan XXXV	1	1.000.000	(1.000.000)	0	0	(1.000.000)	0
301111043	Rumah Dinas Golongan XXXVI	1	1.000.000	(1.000.000)	0	0	(1.000.000)	0
301111044	Rumah Dinas Golongan XXXVII	1	1.000.000	(1.000.000)	0	0	(1.000.000)	0
301111045	Rumah Dinas Golongan XXXVIII	1	1.000.000	(1.000.000)	0	0	(1.000.000)	0
301111046	Rumah Dinas Golongan XXXIX	1	1.000.000	(1.000.000)	0	0	(1.000.000)	0
301111047	Rumah Dinas Golongan XL	1	1.000.000	(1.000.000)	0	0	(1.000.000)	0
301111048	Rumah Dinas Golongan XLI	1	1.000.000	(1.000.000)	0	0	(1.000.000)	0
301111049	Rumah Dinas Golongan XLII	1	1.000.000	(1.000.000)	0	0	(1.000.000)	0
301111050	Rumah Dinas Golongan XLIII	1	1.000.000	(1.000.000)	0	0	(1.000.000)	0
301111051	Rumah Dinas Golongan XLIV	1	1.000.000	(1.000.000)	0	0	(1.000.000)	0
301111052	Rumah Dinas Golongan XLV	1	1.000.000	(1.000.000)	0	0	(1.000.000)	0
301111053	Rumah Dinas Golongan XLVI	1	1.000.000	(1.000.000)	0	0	(1.000.000)	0
301111054	Rumah Dinas Golongan XLVII	1	1.000.000	(1.000.000)	0	0	(1.000.000)	0
301111055	Rumah Dinas Golongan XLVIII	1	1.000.000	(1.000.000)	0	0	(1.000.000)	0
301111056	Rumah Dinas Golongan XLIX	1	1.000.000	(1.000.000)	0	0	(1.000.000)	0
301111057	Rumah Dinas Golongan L	1	1.000.000	(1.000.000)	0	0	(1.000.000)	0

LAPORAN PENYUSUTAN BARANG KUASA PENGGUNA - TINGKAT KL
EKSTRAKOMPTABEL
RINCIAN PER SUB SUB KELOMPOK BARANG
UNTUK PERIODE YANG BERAKHIR 31 DESEMBER 2023 - AUDITED

SPB : 004 BADAN PUSAT STATISTIK

Tgl Data : 13/03/24 9:38 AM
Tanggal : 13/03/24 9:38 AM
Halaman : 17
Kode Lap : lap_bmn_susut_rekap_kl

KODE	URAIAN	KUANTITAS	NILAI PEROLEHAN	NILAI PENYUSUTAN				NILAI BUKU
				AWAL	PERIODE BERJALAN	KOREKSI	THANG	
1	2	3	4	5	6	7	8	9
[illegible]	[illegible]	[illegible]	[illegible]	[illegible]	[illegible]	[illegible]	[illegible]	[illegible]

LAPORAN PENYUSUTAN BARANG KUASA PENGGUNA - TINGKAT KL
EKSTRAKOMPTABEL
RINCIAN PER SUB SUB KELOMPOK BARANG
UNTUK PERIODE 1 AMD SEBAKHIR 31 DESEMBER 2023 - AUDITED

Tgl Data : 1/05/24 [illegible]
Tanggal : 13/05/24 3:52 AM
Halaman : 1/2
Kode Lap : lap_kmw_susut_akstra_kl

KPB : 004 BADAN PUSAT STATISTIK

KODE	URAIAN	KUANTITAS	NILAI PEROLEHAN	AKUMULASI PENYUSUTAN				NILAI BUKU
				[illegible]	[illegible]	[illegible]	[illegible]	
1	2	3	4	5	6	7	8	9
[illegible]	[illegible]	[illegible]	[illegible]	[illegible]	[illegible]	[illegible]	[illegible]	[illegible]

LAPORAN AMORTISASI BARANG PEMBANTU PENGGUNA - TINGKAT (E)
ASET TAK BERWUJUD
RINCIAN PER SUB SUB KELOMPOK BARANG
UNTUK PERIODE YANG BERAKHIR 31 DESEMBER 2023 - AUDITED

Tgl Cetak : 13/05/24 8:00 AM
Tanggal : 13/05/24 9:58 AM
Halaman : 1
Kode Lap : lap_bmn_pmpn_6

SI : 054 BADAN PUSAT STATISTIK

KODE	URAIAN	KUANTITAS	NILAI PEROLEHAN	AKUMULASI AMORTISASI				NILAI BUKU
1	2	3	4	5	6	7	8	9
[illegible]	[illegible]	[illegible]	[illegible]	[illegible]	[illegible]	[illegible]	[illegible]	[illegible]
[illegible]	[illegible]	[illegible]	[illegible]	[illegible]	[illegible]	[illegible]	[illegible]	[illegible]
[illegible]	[illegible]	[illegible]	[illegible]	[illegible]	[illegible]	[illegible]	[illegible]	[illegible]
[illegible]	[illegible]	[illegible]	[illegible]	[illegible]	[illegible]	[illegible]	[illegible]	[illegible]
[illegible]	[illegible]	[illegible]	[illegible]	[illegible]	[illegible]	[illegible]	[illegible]	[illegible]
[illegible]	[illegible]	[illegible]	[illegible]	[illegible]	[illegible]	[illegible]	[illegible]	[illegible]
[illegible]	[illegible]	[illegible]	[illegible]	[illegible]	[illegible]	[illegible]	[illegible]	[illegible]
JUMLAH		[illegible]	[illegible]	[illegible]	[illegible]	[illegible]	[illegible]	[illegible]

Jakarta, 13 Mei 2024
a.n. Pengguna Barang Badan Pusat Statistik
Kepala Biro Umum

Agus Dedi Hendrayana Hermawan
NIP. 197806121998121001

LAPORAN REALISASI ANGGARAN PENDAPATAN
TINGKAT KEMENTERIAN/LEMBAGA
MENURUT KELOMPOK PENDAPATAN / AKUN
UNTUK PERIODE YANG BERAKHIR 31 DESEMBER 2021
(dalam rupiah)

KEMENTERIAN NEGARA/LEMBAGA : 054 BADAN PUSAT STATISTIK

Kode Lap : LRA (FSL-1)
Tanggal : [illegible]
Halaman : 1
Pkg ID : [illegible]

KODE	URAIAN	ESTIMASI PENDAPATAN	REALISASI PENDAPATAN			% REALISASI PENDAPATAN
			PENDAPATAN	PENGEMBALIAN PENDAPATAN	PENDAPATAN NETTO	
1	2	3	4	5	6=4-5	7=6/3
40	PENDAPATAN PENERIMAAN NEGARA BUKAN PAJAK					
4051	Pendapatan Dari Penjualan, Pengelolaan BMN, Ivan Bahan Guna dan					
35113	Pendapatan Penjualan Dokumen-dokumen Pelelangan	11,606,000	0	0	0	
35131	Pendapatan dari Penjualan Tanah, Gedung, dan Bangunan	0	22,704,000	0	22,704,000	
35133	Pendapatan dari Penjualan Peralatan dan Mesin	336,973,000	797,269,873	0	797,269,873	39
35139	Pendapatan dari Penjualan Barang/Jasa BMN Lainnya	1,162,260,000	5,466,966,270	0	5,466,966,270	49
35151	Pendapatan Sewa Tanah, Gedung, dan Bangunan	2,415,140,000	2,548,161,717	0	2,548,161,717	92
35159	Pendapatan dari Pemanfaatan BMN Lainnya	15,972,000	0	0	0	
35173	Pendapatan dari Penerimaan Klaim Asuransi BMN	173,751,000	173,751,672	0	173,751,672	
	JUMLAH SUB KELOMPOK PENDAPATAN 4051	4,715,502,000	19,108,225,360	0	19,108,225,360	34
4054	Pendapatan Pendidikan, Budaya, Riset, dan Teknologi					
35411	Pendapatan Jasa/Sewa Untuk Pendidikan	5,400,000,000	8,364,906,000	0	8,364,906,000	11
35412	Pendapatan Biaya Pendidikan	0	93,525,000	0	93,525,000	
35427	Pendapatan Layanan Pendidikan dan Kelas Pelatihan	42,023,592,000	4,023,592,000	0	4,023,592,000	
35452	Pendapatan Layanan Survey dan Pemetaan	321,024,133,000	321,024,133,000	0	321,024,133,000	
35455	Pendapatan Hasil Survey dan Pemetaan	8,436,128,000	8,993,188,133	0	8,993,188,133	1
	JUMLAH SUB KELOMPOK PENDAPATAN 4054	346,484,798,000	341,958,827,133	0	341,958,827,133	9
4057	Pendapatan Bunga, Pengelolaan Rekening Perbankan, dan Pengelolaan					
35764	Pendapatan Jasa Lembaga Keuangan (Jasa Giro)	8,707,000	0	0	0	
35791	Pendapatan Pengelolaan Kas Bendahara Negara Terhadap Pegawai	146,300,000	2,384,940,816	0	2,384,940,816	2.10
	JUMLAH SUB KELOMPOK PENDAPATAN 4057	146,307,000	2,384,940,816	0	2,384,940,816	2.34
4059	Pendapatan Denda					
35811	Pendapatan Denda Pengelolaan Pelanggan Pemerintah	150,000	1,500,555,340	0	1,500,555,340	999.62
35839	Pendapatan Denda Lainnya	0	42,591,276	0	42,591,276	

LAPORAN REALISASI ANGGARAN PENDAPATAN
TINGKAT KEMENTERIAN/LEMBAGA
MENURUT KELOMPOK PENDAPATAN / AKUN
UNTUK PERIODE YANG BERAKHIR 31 DESEMBER 2023
(dalam rupiah)

KEMENTERIAN NEGARA/LEMBAGA : 004 BADAN PUSAT STATISTIK

Kode Lap : LRAL/P.KL-7
Tanggal : 13/05/24 12:23 PM
Halaman : 2
Proc ID : lap_lra_per_akun_kl_rpt

KODE	URAIAN	ESTIMASI PENDAPATAN	REALISASI PENDAPATAN			% REALISASI PENDAPATAN
			PENDAPATAN	PENGEMBALIAN PENDAPATAN	PENDAPATAN NETTO	
1	2	3	4	5	6=4-5	7=6/3
	JUMLAH SUB KELOMPOK PENDAPATAN 4258	150,000	1,275,406,633	0	1,275,406,633	716.89
4258	Pendapatan Lain-Lain					
425811	Penerimaan Kembali Belanja Pegawai Tahun Anggaran Yang Lalu	0	876,140,049	0	876,140,049	
425812	Penerimaan Kembali Belanja Barang Tahun Anggaran Yang Lalu	0	1,486,095,745	0	1,486,095,745	
425813	Penerimaan Kembali Belanja Modal Tahun Anggaran Yang Lalu	0	10,872,796,892	0	10,872,796,892	
425911	Pendapatan Selisih Nilai Kas Ulang Nilai TPTGR Pendapat PNBP	0	83,019,791	0	83,019,791	
425991	Penerimaan Kontribusi Perusahaan/Uang Maka Gaji	0	3,668,460	0	3,668,460	
425999	Pendapatan Anggaran Lainnya	2,344,217,000	36,028,156	0	36,028,156	
	JUMLAH SUB KELOMPOK PENDAPATAN 4259	2,344,217,000	11,363,365,108	0	11,363,365,108	36
	JUMLAH KELOMPOK PENDAPATAN 42	956,973,379,000	378,472,797,363	0	378,472,797,363	19
	JUMLAH PENDAPATAN	956,973,379,000	378,472,797,363	0	378,472,797,363	19

Jakarta, 13 Mei 2024
a.n. Pengguna Barang Badan Pusat Statistik
Kepala Biro Umum

Rosa Dewi Hendrayana Permasari
NIP. 196806121999121001

BADAN PUSAT STATISTIK
Jalan dr. Sutomo No. 6-8 Jakarta 10710 Telp. (021) 3841195, 3842508, 3810291-4,
Fax. (021) 3857046, Homepage: http://www.bps.go.id E-mail: [redacted]

RESUME PENGASURANSIAN BARANG MILIK NEGARA
PADA UAPB BADAN PUSAT STATISTIK

1. Laporan Asuransi BMN 2023
   Asuransi Barang Milik Negara (ABMN) UAPB Badan Pusat Statistik pada tahun 2023 dilaksanakan dengan periode pertanggungan selama 12 bulan, dimulai tanggal 1 Januari s.d. 31 Desember 2023. Nilai Pertanggungan BMN yang diasuransikan sebesar Rp1.280.080.888.647,- dengan total premi yang dibayarkan sebesar Rp2.510.338.623,- (rincian sebagaimana terlampir dalam Tabel A)

2. Klaim Asuransi BMN 2023
   a. Terdapat dua NUP BMN yang diajukan proses klaimnya pada tahun 2023 dan saat ini masih dalam proses penyelesaian klaim.
   b. Terdapat tiga NUP BMN yang diajukan proses klaimnya sebelum tahun 2023 dan saat ini telah selesai proses klaimnya dengan nilai sebesar Rp173.751.869,- serta telah disetorkan ke Rekening kas Umum Negara.
   (rincian sebagaimana terlampir dalam Tabel B)

3. Rencana Pengasuransian BMN pada 2024
   Melalui Keputusan Rencana Pengasuransian BMN Badan Pusat Statistik yang ditetapkan tanggal 15 Desember 2023, kegiatan pengasuransian BMN pada tahun 2024 rencananya akan dilaksanakan selama 12 bulan, dengan nilai pertanggunan BMN yang diasuransikan pada UAPB Badan Pusat Statistik sebesar Rp1.274.167.699.541,- dengan premi sebesar Rp2.498.642.869,-
   (rincian sebagaimana terlampir dalam Tabel C)

Jakarta, 13 Mei 2024
a.n. Pengguna Barang Badan Pusat Statistik
Kepala Biro Umum

Agus Dede Hendrayana Hermawan
NIP. 197806121999121001

DAFTAR LAPORAN PENGASURANSIAN BMN TAHUN 2023

Kode UAPP : ...Isi
Nomor UAPB : ...Sudah Pasti Diisi!!!
Tabel A

No.	Kode Barang	Nama Barang	Merk / Seri / Spesifikasi	Jumlah	Lokasi								Kondisi	Identitas Pendukung		Tanggal Perolehan	Nilai Perolehan	Asuransi Pihak	Nomor Polis	Nama Tertanggung	Keterangan
					Unit	Kd Satker	Unit Eselon I	Kantor/Unit	Alamat/Lokasi	Kode Pos	Kabupaten/Kota	Provinsi		Nomor	Tanggal						
A	B	C	D	E	F	G	H	I	J	K	L	M	N	O	P	Q	R	S	T	U	V
1				1																	
2				1																	
3				1																	
4				1																	
5				1																	
6				1																	
7				1																	
8				1																	
9				1																	
10				1																	
11				1																	

No.	Kode UAKPB	Kode Barang	Nama Barang	NUP	Lokasi							Risiko Diasuransikan	Jangka Waktu		Penanggung Risiko	Nilai Pertanggungan	Besaran Premi	Riwayat Klaim	Nomor Polis	Keterangan
					Jalan	RT/RW	Desa/ Kelurahan	Kecamatan	Kabupaten/ Kotamadya	Provinsi	Kode Pos		TMT Mulai	TMT Berakhir						
1	2	3	4	5	6	7	8	9	10	11	12	13	14	15	16	17	18	19	20	21
12	054010199690328000KP	4010110001	Bangunan Gedung Pendidikan Permanen	2	Jl. Jagakarsa No. 70 Lenteng Agung	004/01	Jagakarsa	Jagakarsa	Kota Jakarta Selatan	Dki Jakarta	12630	Seluruh risiko	1 Januari 2023	31 Desember 2023	Konsorsium Asuransi BMN	18.738.887.486	36.746.958	-	204.235.110.23.00033/000/000	Tidak ada klaim
13	054010199690328000KP	4010110001	Bangunan Gedung Pendidikan Permanen	3	-	004/01	Jagakarsa	Jagakarsa	Kota Jakarta Selatan	Dki Jakarta	12630	Seluruh risiko	1 Januari 2023	31 Desember 2023	Konsorsium Asuransi BMN	3.756.645.891	7.366.783	-	204.235.110.23.00033/000/000	Tidak ada klaim
14	054010199690332000KP	4010101001	Bangunan Gedung Kantor Permanen	1	Gedung 1 Stis	02/04	Bidara Cina	Jatinegara	Kota Jakarta Timur	Dki Jakarta	13330	Seluruh risiko	1 Januari 2023	31 Desember 2023	Konsorsium Asuransi BMN	22.508.088.374	44.138.361	-	204.235.110.23.00033/000/000	Tidak ada klaim
15	054010199690332000KP	4010110001	Bangunan Gedung Pendidikan Permanen	1	Otista No.64C	02 / 04	Bidaracina	Jatinegara	Kota Jakarta Timur	Dki Jakarta	13330	Seluruh risiko	1 Januari 2023	31 Desember 2023	Konsorsium Asuransi BMN	13.792.719.557	27.047.523	-	204.235.110.23.00033/000/000	Tidak ada klaim
16	054010199690332000KP	4010110001	Bangunan Gedung Pendidikan Permanen	2	Jl. Otista 64 C	02 / 04	Bidaracina	Jatinegara	Kota Jakarta Timur	Dki Jakarta	13330	Seluruh risiko	1 Januari 2023	31 Desember 2023	Konsorsium Asuransi BMN	9.876.807.340	19.368.419	-	204.235.110.23.00033/000/000	Tidak ada klaim
17	054010200018597000KD	4010101001	Bangunan Gedung Kantor Permanen	2	P.H.H. Mustofa No. 43	02/06	Neglasari	Cibeunying	Kota Bandung	Jawa Barat	40124	Seluruh risiko	1 Januari 2023	31 Desember 2023	Konsorsium Asuransi BMN	15.869.914.215	31.120.902	-	204.235.110.23.00033/000/000	Tidak ada klaim
18	054010200018602000KD	4010101001	Bangunan Gedung Kantor Permanen	3	-	01/01	-	Batununggal	Kota Bandung	Jawa Barat	40273	Seluruh risiko	1 Januari 2023	31 Desember 2023	Konsorsium Asuransi BMN	1.207.648.042	2.368.198	-	204.235.110.23.00033/000/000	Tidak ada klaim
19	054010200018602000KD	4010109001	Bangunan Gedung Pertemuan Permanen	1	-	01/01	Samoja	Batununggal	Kota Bandung	Jawa Barat	40273	Seluruh risiko	1 Januari 2023	31 Desember 2023	Konsorsium Asuransi BMN	302.401.570	593.009	-	204.235.110.23.00033/000/000	Tidak ada klaim
20	054010200018619000KD	4010101001	Bangunan Gedung Kantor Permanen	1	Jl. Raya Soreang Km. 17	Rt 08 Rw 02	Pamekaran	Soreang	Kab. Bandung	Jawa Barat	40911	Seluruh risiko	1 Januari 2023	31 Desember 2023	Konsorsium Asuransi BMN	760.039.492	1.490.437	-	204.235.110.23.00033/000/000	Tidak ada klaim
21	054010200018623000KD	4010101001	Bangunan Gedung Kantor Permanen	4	Jl. Karapyak No. 61	Rt 03/09	Situ	Sumedang Utara	Kab. Sumedang	Jawa Barat	45323	Seluruh risiko	1 Januari 2023	31 Desember 2023	Konsorsium Asuransi BMN	1.513.173.320	2.967.333	-	204.235.110.23.00033/000/000	Tidak ada klaim
22	054010200018672000KD	4010101001	Bangunan Gedung Kantor Permanen	1	-	06/03	Sukamahi	Cikarang Pusat	Kab. Bekasi	Jawa Barat	17530	Seluruh risiko	1 Januari 2023	31 Desember 2023	Konsorsium Asuransi BMN	1.983.689.588	3.890.015	-	204.235.110.23.00033/000/000	Tidak ada klaim
23	054010200018686000KD	4010101001	Bangunan Gedung Kantor Permanen	2	Cakradireja Karang Anyar	02/27	Nagasari	Karawang Barat	Kab. Karawang	Jawa Barat	41312	Seluruh risiko	1 Januari 2023	31 Desember 2023	Konsorsium Asuransi BMN	1.648.689.130	3.233.079	-	204.235.110.23.00033/000/000	Tidak ada klaim
24	054010200018690000KD	4010101001	Bangunan Gedung Kantor Permanen	2	Jl. Baru Maracang	01 / 001	Maracang	Purwakarta	Kab. Purwakarta	Jawa Barat	41151	Seluruh risiko	1 Januari 2023	31 Desember 2023	Konsorsium Asuransi BMN	1.511.009.646	2.963.090	-	204.235.110.23.00033/000/000	Tidak ada klaim
25	054010200018708000KD	4010101001	Bangunan Gedung Kantor Permanen	3	Aipda Ks. Tubun No. 12	065/18	Karanganyar	Subang	Kab. Subang	Jawa Barat	41211	Seluruh risiko	1 Januari 2023	31 Desember 2023	Konsorsium Asuransi BMN	1.671.552.590	3.277.915	-	204.235.110.23.00033/000/000	Tidak ada klaim

No.	Kode UAKPB	Kode Barang	Nama Barang	NUP	Lokasi							Risiko Diasuransikan	Jangka Waktu		Penanggung Risiko	Nilai Pertanggungan	Besaran Premi	Riwayat Klaim	Nomor Polis	Keterangan
					Jalan	RT/RW	Desa/ Kelurahan	Kecamatan	Kabupaten/ Kotamadya	Provinsi	Kode Pos		TMT Mulai	TMT Berakhir						
1	2	3	4	5	6	7	8	9	10	11	12	13	14	15	16	17	18	19	20	21
26	054010200018 708000KD	4010109001	Bangunan Gedung Pertemuan Permanen	1	-	065/ 018	Karanganyar	Subang	Kab. Subang	Jawa Barat	41211	Seluruh risiko	1 Januari 2023	31 Desember 2023	Konsorsium Asuransi BMN	347.662.125	681.765	-	204.235.110.23. 00033/000/000	Tidak ada klaim
27	054010200018 712000KD	4010101001	Bangunan Gedung Kantor Permanen	2	Singaparna	003/002	Cintaraja	Singaparna	Kab. Tasikmalaya	Jawa Barat	46417	Seluruh risiko	1 Januari 2023	31 Desember 2023	Konsorsium Asuransi BMN	1.345.767.960	2.639.051	-	204.235.110.23. 00033/000/000	Tidak ada klaim
28	054010200018 729000KD	4010101001	Bangunan Gedung Kantor Permanen	2	Pembanguna n	-	Sukagalih	Tarogong Kidul	Kab. Garut	Jawa Barat	44151	Seluruh risiko	1 Januari 2023	31 Desember 2023	Konsorsium Asuransi BMN	2.198.335.650	4.310.936	-	204.235.110.23. 00033/000/000	Tidak ada klaim
29	054010200018 733000KD	4010101001	Bangunan Gedung Kantor Permanen	4	Jalan R.A.A. Kusumahsubr ata Komplek Perkantoran	-	Kertasari	Ciamis	Kab. Ciamis	Jawa Barat	46213	Seluruh risiko	1 Januari 2023	31 Desember 2023	Konsorsium Asuransi BMN	1.065.071.760	2.088.606	-	204.235.110.23. 00033/000/000	Tidak ada klaim
30	054010200018 740000KD	4010101001	Bangunan Gedung Kantor Permanen	1	Layungsari Iii No 13	04/18	Empang	Bogor Selatan	Kota Bogor	Jawa Barat	16132	Seluruh risiko	1 Januari 2023	31 Desember 2023	Konsorsium Asuransi BMN	3.346.431.326	6.562.352	-	204.235.110.23. 00033/000/000	Tidak ada klaim
31	054010200018 754000KD	4010101001	Bangunan Gedung Kantor Permanen	2	Jl. Bersih, Komplek Perkantoran Pemda Cibinong	-	Tengah	Cibinong	Kab. Bogor	Jawa Barat	16914	Seluruh risiko	1 Januari 2023	31 Desember 2023	Konsorsium Asuransi BMN	1.392.850.540	2.731.380	-	204.235.110.23. 00033/000/000	Tidak ada klaim
32	054010200018 761000KD	4010101001	Bangunan Gedung Kantor Permanen	3	Jl. Selabintana No. 14	-	Cikole	Cikole	Kota Sukabumi	Jawa Barat	43113	Seluruh risiko	1 Januari 2023	31 Desember 2023	Konsorsium Asuransi BMN	1.067.387.451	2.093.147	-	204.235.110.23. 00033/000/000	Tidak ada klaim
33	054010200018 775000KD	4010101001	Bangunan Gedung Kantor Permanen	2	Kp.Selaawi	Rt.01 Rw.05	Karangtengah	Cibadak	Kab. Sukabumi	Jawa Barat	43351	Seluruh risiko	1 Januari 2023	31 Desember 2023	Konsorsium Asuransi BMN	1.277.733.330	2.505.635	-	204.235.110.23. 00033/000/000	Tidak ada klaim
34	054010200018 782000KD	4010101001	Bangunan Gedung Kantor Permanen	2	Perintis Kemerdekaan No. 3 Cianjur	-	Sirnagalih	Cilaku	Kab. Cianjur	Jawa Barat	43285	Seluruh risiko	1 Januari 2023	31 Desember 2023	Konsorsium Asuransi BMN	1.104.176.860	2.165.291	Klaim kerugian akibat bencana gempa bumi yang terjadi pada tanggal 21 November 2022.	204.235.110.23. 00033/000/000	Klaim telah selesai sebagaimana dalam persetujuan ganti rugi nomor 0759/KLS/VI/2023 tanggal 26 Juni 2023 dengan ganti rugi sebesar Rp94.745.205,-. Dana ganti rugi telah masuk ke dalam PNBP sebagaimana bukti penerimaan negara nomor 098FB55DF07S50LN tanggal 10 Juli 2023.
35	054010200018 796000KD	4010101001	Bangunan Gedung Kantor Permanen	3	-	01/13	Karya Mulya	Kesambi	Kota Cirebon	Jawa Barat	45135	Seluruh risiko	1 Januari 2023	31 Desember 2023	Konsorsium Asuransi BMN	1.311.754.524	2.572.351	-	204.235.110.23. 00033/000/000	Tidak ada klaim
36	054010200018 801000KD	4010101001	Bangunan Gedung Kantor Permanen	3	Jl. Sunan Kalijaga No. 4 Sumber, Kab. Cirebon	000/000	Sumber	Sumber	Kab. Cirebon	Jawa Barat	45611	Seluruh risiko	1 Januari 2023	31 Desember 2023	Konsorsium Asuransi BMN	1.771.150.720	3.473.227	-	204.235.110.23. 00033/000/000	Tidak ada klaim
37	054010200018 818000KD	4010101001	Bangunan Gedung Kantor Permanen	4	Re Martadinata No.66	25/03	Cijoho	Kuningan	Kab. Kuningan	Jawa Barat	45513	Seluruh risiko	1 Januari 2023	31 Desember 2023	Konsorsium Asuransi BMN	808.665.890	1.585.794	-	204.235.110.23. 00033/000/000	Tidak ada klaim
38	054010200018 818000KD	4010101001	Bangunan Gedung Kantor Permanen	5	-	-	Cijoho	Kuningan	Kab. Kuningan	Jawa Barat	45513	Seluruh risiko	1 Januari 2023	31 Desember 2023	Konsorsium Asuransi BMN	1.020.290.130	2.000.789	-	204.235.110.23. 00033/000/000	Tidak ada klaim

No.	Kode UAKPB	Kode Barang	Nama Barang	NUP	Lokasi							Risiko Diasuransikan	Jangka Waktu		Penanggung Risiko	Nilai Pertanggungan	Besaran Premi	Riwayat Klaim	Nomor Polis	Keterangan
					Jalan	RT/RW	Desa/ Kelurahan	Kecamatan	Kabupaten/ Kotamadya	Provinsi	Kode Pos		TMT Mulai	TMT Berakhir						
1	2	3	4	5	6	7	8	9	10	11	12	13	14	15	16	17	18	19	20	21
39	054010200018822000KD	4010101001	Bangunan Gedung Kantor Permanen	3	Jalan Golf No.4	Rt 002 Rw 006	01	Indramayu	Kab. Indramayu	Jawa Barat	45213	Seluruh risiko	1 Januari 2023	31 Desember 2023	Konsorsium Asuransi BMN	851.115.160	1.669.037	-	204.235.110.23.00033/000/000	Tidak ada klaim
40	054010200018822000KD	4010109001	Bangunan Gedung Pertemuan Permanen	1	Golf No 4	-	Karanganyar	Indramayu	Kab. Indramayu	Jawa Barat	45213	Seluruh risiko	1 Januari 2023	31 Desember 2023	Konsorsium Asuransi BMN	190.326.990	373.231	-	204.235.110.23.00033/000/000	Tidak ada klaim
41	054010200018839000KD	4010101001	Bangunan Gedung Kantor Permanen	1	Jl. Gerakan Koperasi No. 39 Majalengka	04 / 06	Majalengka Wetan	Majalengka	Kab. Majalengka	Jawa Barat	45411	Seluruh risiko	1 Januari 2023	31 Desember 2023	Konsorsium Asuransi BMN	496.106.430	972.865	-	204.235.110.23.00033/000/000	Tidak ada klaim
42	054010200613310000KD	4010101001	Bangunan Gedung Kantor Permanen	4	Rawa Tembaga I	01/05	Margajaya	Bekasi Selatan	Kota Bekasi	Jawa Barat	17141	Seluruh risiko	1 Januari 2023	31 Desember 2023	Konsorsium Asuransi BMN	1.222.152.890	2.396.642	-	204.235.110.23.00033/000/000	Tidak ada klaim
43	054010200637148000KD	4010101001	Bangunan Gedung Kantor Permanen	1	Jl. Boulevard Grand Depok City Kota Depok, Jawa Barat - Indonesia	-	Kalimulya	Cilodong	Kota Depok	Jawa Barat	16413	Seluruh risiko	1 Januari 2023	31 Desember 2023	Konsorsium Asuransi BMN	901.761.988	1.768.355	-	204.235.110.23.00033/000/000	Tidak ada klaim
44	054010200652229000KD	4010101001	Bangunan Gedung Kantor Permanen	1	Entjep Kartawiria N0. 20.B Cimahi	01 / 14	Citeureup	Cimahi Utara	Kota Cimahi	Jawa Barat	40512	Seluruh risiko	1 Januari 2023	31 Desember 2023	Konsorsium Asuransi BMN	1.077.689.412	2.113.349	-	204.235.110.23.00033/000/000	Tidak ada klaim
45	054010200652233000KD	4010101001	Bangunan Gedung Kantor Permanen	2	Jln Sukarindil No. 71	01/10	Panyingkiran	Indihiang	Kota Tasikmalaya	Jawa Barat	46151	Seluruh risiko	1 Januari 2023	31 Desember 2023	Konsorsium Asuransi BMN	1.883.327.047	3.693.204	-	204.235.110.23.00033/000/000	Tidak ada klaim
46	054010200667278000KD	4010101001	Bangunan Gedung Kantor Permanen	1	Peta	04/02	Balokang	Banjar	Kota Banjar	Jawa Barat	46312	Seluruh risiko	1 Januari 2023	31 Desember 2023	Konsorsium Asuransi BMN	980.490.000	1.922.741	-	204.235.110.23.00033/000/000	Tidak ada klaim
47	054010200673542000KD	4010101001	Bangunan Gedung Kantor Permanen	1	Padalarang No. 763	002/015	Padalarang	Padalarang	Kab. Bandung Barat	Jawa Barat	40553	Seluruh risiko	1 Januari 2023	31 Desember 2023	Konsorsium Asuransi BMN	1.300.730.686	2.550.733	-	204.235.110.23.00033/000/000	Tidak ada klaim
48	054010200673542000KD	4010109001	Bangunan Gedung Pertemuan Permanen	1	-	03/14	Padalarang	Padalarang	Kab. Bandung Barat	Jawa Barat	40553	Seluruh risiko	1 Januari 2023	31 Desember 2023	Konsorsium Asuransi BMN	343.607.120	673.814	-	204.235.110.23.00033/000/000	Tidak ada klaim
49	054010300018843000KD	4010101001	Bangunan Gedung Kantor Permanen	3	Jl. Pahlawan No. 6	RT 8 RW IV	Pleburan	Semarang Selatan	Kota Semarang	Jawa Tengah	50241	Seluruh risiko	1 Januari 2023	31 Desember 2023	Konsorsium Asuransi BMN	18.691.372.296	36.653.781	-	204.235.110.23.00033/000/000	Tidak ada klaim
50	054010300018850000KD	4010101001	Bangunan Gedung Kantor Permanen	3	Jl. Garuda No. 7	009/01	Ungaran	Ungaran Barat	Kab. Semarang	Jawa Tengah	50511	Seluruh risiko	1 Januari 2023	31 Desember 2023	Konsorsium Asuransi BMN	1.695.194.020	3.324.275	-	204.235.110.23.00033/000/000	Tidak ada klaim
51	054010300018864000KD	4010101001	Bangunan Gedung Kantor Permanen	2	Jl. Inspeksi Kali Semarang No. 1	Rt 08 Rw 02	Sekayu	Semarang Tengah	Kota Semarang	Jawa Tengah	50132	Seluruh risiko	1 Januari 2023	31 Desember 2023	Konsorsium Asuransi BMN	885.447.314	1.736.362	-	204.235.110.23.00033/000/000	Tidak ada klaim
52	054010300018871000KD	4010101001	Bangunan Gedung Kantor Permanen	2	Jl. Sultan Hadiwijaya No.23	RT 7 RW 3	Mangunjiwan	Demak	Kab. Demak	Jawa Tengah	59515	Seluruh risiko	1 Januari 2023	31 Desember 2023	Konsorsium Asuransi BMN	839.707.560	1.646.667	-	204.235.110.23.00033/000/000	Tidak ada klaim

No.	Kode UAKPB	Kode Barang	Nama Barang	NUP	Lokasi							Risiko Diasuransikan	Jangka Waktu		Penanggung Risiko	Nilai Pertanggungan	Besaran Premi	Riwayat Klaim	Nomor Polis	Keterangan
					Jalan	RT/RW	Desa/ Kelurahan	Kecamatan	Kabupaten/ Kotamadya	Provinsi	Kode Pos		TMT Mulai	TMT Berakhir						
1	2	3	4	5	6	7	8	9	10	11	12	13	14	15	16	17	18	19	20	21
53	054010300018871000KD	4010109001	Bangunan Gedung Pertemuan Permanen	1	Sultan Hadiwijaya No.23	RT 7 RW 3	Mangunjiwan	Demak	Kab. Demak	Jawa Tengah	59515	Seluruh risiko	1 Januari 2023	31 Desember 2023	Konsorsium Asuransi BMN	130.564.350	256.037	-	204.235.110.23.00033/000/000	Tidak ada klaim
54	054010300018885000KD	4010101001	Bangunan Gedung Kantor Permanen	4	Jl. MT. Haryono No. 74	09/02	Brebes	Brebes	Kab. Brebes	Jawa Tengah	52212	Seluruh risiko	1 Januari 2023	31 Desember 2023	Konsorsium Asuransi BMN	2.083.897.881	4.086.524	-	204.235.110.23.00033/000/000	Tidak ada klaim
55	054010300018892000KD	4010101001	Bangunan Gedung Kantor Permanen	3	Jl. Ade Irma Suryani No 1 Slawi	03/04	Dukuhwringin	Slawi	Kab. Tegal	Jawa Tengah	52417	Seluruh risiko	1 Januari 2023	31 Desember 2023	Konsorsium Asuransi BMN	1.478.558.718	2.899.454	-	204.235.110.23.00033/000/000	Tidak ada klaim
56	054010300018907000KD	4010101001	Bangunan Gedung Kantor Permanen	3	Jl. Nakula 36A	001/006	Kejambon	Tegal Timur	Kota Tegal	Jawa Tengah	52124	Seluruh risiko	1 Januari 2023	31 Desember 2023	Konsorsium Asuransi BMN	105.478.410	206.843	-	204.235.110.23.00033/000/000	Tidak ada klaim
57	054010300018907000KD	4010101001	Bangunan Gedung Kantor Permanen	5	Jl. Nakula 36A	001/006	Kejambon	Tegal Timur	Kota Tegal	Jawa Tengah	52124	Seluruh risiko	1 Januari 2023	31 Desember 2023	Konsorsium Asuransi BMN	1.040.342.192	2.040.111	-	204.235.110.23.00033/000/000	Tidak ada klaim
58	054010300018928000KD	4010101001	Bangunan Gedung Kantor Permanen	6	Singosari	007/01	Podosugih	Pekalongan Barat	Kota Pekalongan	Jawa Tengah	51111	Seluruh risiko	1 Januari 2023	31 Desember 2023	Konsorsium Asuransi BMN	975.643.560	1.913.237	-	204.235.110.23.00033/000/000	Tidak ada klaim
59	054010300018932000KD	4010101001	Bangunan Gedung Kantor Permanen	5	Jl. Pemuda No. 90	06/07	Kauman	Batang	Kab. Batang	Jawa Tengah	51215	Seluruh risiko	1 Januari 2023	31 Desember 2023	Konsorsium Asuransi BMN	877.181.630	1.720.153	-	204.235.110.23.00033/000/000	Tidak ada klaim
60	054010300018932000KD	4010101999	Bangunan Gedung Kantor Lainnya	1	Jl. Pemuda No. 90	06/07	Kauman	Batang	Kab. Batang	Jawa Tengah	51215	Seluruh risiko	1 Januari 2023	31 Desember 2023	Konsorsium Asuransi BMN	65.472.440	128.391	-	204.235.110.23.00033/000/000	Tidak ada klaim
61	054010300018949000KD	4010101001	Bangunan Gedung Kantor Permanen	2	Jalan Raya Pati Kudus Km 3 Pati	02/01	Margorejo	Margorejo	Kab. Pati	Jawa Tengah	59163	Seluruh risiko	1 Januari 2023	31 Desember 2023	Konsorsium Asuransi BMN	2.018.971.046	3.959.202	-	204.235.110.23.00033/000/000	Tidak ada klaim
62	054010300018953000KD	4010101001	Bangunan Gedung Kantor Permanen	4	Mejobo Komplek Perkantoran Kudus	01/01	Mlati Kidul	Kota Kudus	Kab. Kudus	Jawa Tengah	59319	Seluruh risiko	1 Januari 2023	31 Desember 2023	Konsorsium Asuransi BMN	992.440.610	1.946.176	-	204.235.110.23.00033/000/000	Tidak ada klaim
63	054010300018960000KD	4010101001	Bangunan Gedung Kantor Permanen	3	Jl. Pemuda Km. 1	Rt 06 / 03	Sidowayah	Rembang	Kab. Rembang	Jawa Tengah	59218	Seluruh risiko	1 Januari 2023	31 Desember 2023	Konsorsium Asuransi BMN	1.373.016.890	2.692.486	-	204.235.110.23.00033/000/000	Tidak ada klaim
64	054010300018974000KD	4010101001	Bangunan Gedung Kantor Permanen	3	Jl. Rajawali No. 12	04/04	Tempelan	Blora	Kab. Blora	Jawa Tengah	58211	Seluruh risiko	1 Januari 2023	31 Desember 2023	Konsorsium Asuransi BMN	1.562.364.655	3.063.797	-	204.235.110.23.00033/000/000	Tidak ada klaim
65	054010300018981000KD	4010101001	Bangunan Gedung Kantor Permanen	3	Jl. Jend. Sudirman No. 6 Purwodadi	Rt 02 Rw 04	Purwodadi	Purwodadi	Kab. Grobogan	Jawa Tengah	58111	Seluruh risiko	1 Januari 2023	31 Desember 2023	Konsorsium Asuransi BMN	1.376.718.500	2.699.745	-	204.235.110.23.00033/000/000	Tidak ada klaim
66	054010300018995000KD	4010101001	Bangunan Gedung Kantor Permanen	1	Tentara Pelajar No.16 Mulyoharjo Pemalang	003/010	Mulyoharjo	Pemalang	Kab. Pemalang	Jawa Tengah	52313	Seluruh risiko	1 Januari 2023	31 Desember 2023	Konsorsium Asuransi BMN	1.563.332.882	3.065.696	-	204.235.110.23.00033/000/000	Tidak ada klaim
67	054010300019000000KD	4010101001	Bangunan Gedung Kantor Permanen	4	Ratu Kalinyamat	01/07	Demaan	Jepara	Kab. Jepara	Jawa Tengah	59419	Seluruh risiko	1 Januari 2023	31 Desember 2023	Konsorsium Asuransi BMN	1.048.695.090	2.056.491	-	204.235.110.23.00033/000/000	Tidak ada klaim

No.	Kode UAKPB	Kode Barang	Nama Barang	NUP	Lokasi							Risiko Diasuransikan	Jangka Waktu		Penanggung Risiko	Nilai Pertanggungan	Besaran Premi	Riwayat Klaim	Nomor Polis	Keterangan
					Jalan	RT/RW	Desa/ Kelurahan	Kecamatan	Kabupaten/ Kotamadya	Provinsi	Kode Pos		TMT Mulai	TMT Berakhir						
1	2	3	4	5	6	7	8	9	10	11	12	13	14	15	16	17	18	19	20	21
68	054010300019 000000KD	4010101001	Bangunan Gedung Kantor Permanen	7	Ratu Kalinyamat	01/07	Demaan	Jepara	Kab. Jepara	Jawa Tengah	59419	Seluruh risiko	1 Januari 2023	31 Desember 2023	Konsorsium Asuransi BMN	159.679.729	313.132	-	204.235.110.23. 00033/000/000	Tidak ada klaim
69	054010300019 000000KD	4010101001	Bangunan Gedung Kantor Permanen	8	Ratu Kalinyamat	01/07	Demaan	Jepara	Kab. Jepara	Jawa Tengah	59419	Seluruh risiko	1 Januari 2023	31 Desember 2023	Konsorsium Asuransi BMN	63.930.406	125.368	-	204.235.110.23. 00033/000/000	Tidak ada klaim
70	054010300019 014000KD	4010101001	Bangunan Gedung Kantor Permanen	4	Jl Pramuka Komplek Perkantoran Kendal	-	Jambearum	Patebon	Kab. Kendal	Jawa Tengah	51351	Seluruh risiko	1 Januari 2023	31 Desember 2023	Konsorsium Asuransi BMN	1.361.520.470	2.669.942	-	204.235.110.23. 00033/000/000	Tidak ada klaim
71	054010300019 021000KD	4010101001	Bangunan Gedung Kantor Permanen	2	Jl. Hasanudin Km.1	05 / 05	Dukuh	Sidomukti	Kota Salatiga	Jawa Tengah	50722	Seluruh risiko	1 Januari 2023	31 Desember 2023	Konsorsium Asuransi BMN	1.999.330.228	3.920.687	-	204.235.110.23. 00033/000/000	Tidak ada klaim
72	054010300019 035000KD	4010101001	Bangunan Gedung Kantor Permanen	5	Jl. Soekarno - Hatta No.4 Kota Mungkid	01/05	Sawitan	Mungkid	Kab. Magelang	Jawa Tengah	56511	Seluruh risiko	1 Januari 2023	31 Desember 2023	Konsorsium Asuransi BMN	1.269.302.670	2.489.103	-	204.235.110.23. 00033/000/000	Tidak ada klaim
73	054010300019 042000KD	4010101001	Bangunan Gedung Kantor Permanen	3	Jalan Gatot Subroto No. 54 D	06 / 04	Jurangombo Selatan	Magelang Selatan	Kota Magelang	Jawa Tengah	56123	Seluruh risiko	1 Januari 2023	31 Desember 2023	Konsorsium Asuransi BMN	685.814.380	1.344.882	-	204.235.110.23. 00033/000/000	Tidak ada klaim
74	054010300019 056000KD	4010101001	Bangunan Gedung Kantor Permanen	1	Suwandi Suwardi	02 / 04	Madureso	Temanggung	Kab. Temanggung	Jawa Tengah	56229	Seluruh risiko	1 Januari 2023	31 Desember 2023	Konsorsium Asuransi BMN	820.612.100	1.609.220	-	204.235.110.23. 00033/000/000	Tidak ada klaim
75	054010300019 056000KD	4010101001	Bangunan Gedung Kantor Permanen	2	Jl Suwandi Suwardi	02 / 04	Madureso	Temanggung	Kab. Temanggung	Jawa Tengah	56229	Seluruh risiko	1 Januari 2023	31 Desember 2023	Konsorsium Asuransi BMN	189.722.510	372.046	-	204.235.110.23. 00033/000/000	Tidak ada klaim
76	054010300019 060000KD	4010101001	Bangunan Gedung Kantor Permanen	1	Suwandi Suwardi	02/04	Madureso	Temanggung	Kab. Temanggung	Jawa Tengah	56316	Seluruh risiko	1 Januari 2023	31 Desember 2023	Konsorsium Asuransi BMN	928.308.780	1.820.414	-	204.235.110.23. 00033/000/000	Tidak ada klaim
77	054010300019 060000KD	4010101001	Bangunan Gedung Kantor Permanen	2	Jalan Mayjend Bambang Sugeng Km 2,2 Wonosobo	006/001	Rojoimo	Wonosobo	Kab. Wonosobo	Jawa Tengah	56316	Seluruh risiko	1 Januari 2023	31 Desember 2023	Konsorsium Asuransi BMN	495.902.650	972.465	-	204.235.110.23. 00033/000/000	Tidak ada klaim
78	054010300019 077000KD	4010101001	Bangunan Gedung Kantor Permanen	3	Arungbinang No. 17A Kebumen	RT 009 RW 001	Kebumen	Kebumen	Kab. Kebumen	Jawa Tengah	54311	Seluruh risiko	1 Januari 2023	31 Desember 2023	Konsorsium Asuransi BMN	946.504.610	1.856.096	-	204.235.110.23. 00033/000/000	Tidak ada klaim
79	054010300019 081000KD	4010101001	Bangunan Gedung Kantor Permanen	2	Banyuurip - Purworejo	01/03	Condongsari	Banyuurip	Kab. Purworejo	Jawa Tengah	54171	Seluruh risiko	1 Januari 2023	31 Desember 2023	Konsorsium Asuransi BMN	451.716.842	885.817	-	204.235.110.23. 00033/000/000	Tidak ada klaim
80	054010300019 098000KD	4010101001	Bangunan Gedung Kantor Permanen	3	Raya Bulakrejo-Gentan	Rt.01/Rw.03	Sidorejo	Bendosari	Kab. Sukoharjo	Jawa Tengah	57527	Seluruh risiko	1 Januari 2023	31 Desember 2023	Konsorsium Asuransi BMN	1.119.280.280	2.194.909	-	204.235.110.23. 00033/000/000	Tidak ada klaim
81	054010300019 103000KD	4010101001	Bangunan Gedung Kantor Permanen	3	Majapahit No. 11 B	014/001	Cangakan	Karanganyar	Kab. Karanganyar	Jawa Tengah	57712	Seluruh risiko	1 Januari 2023	31 Desember 2023	Konsorsium Asuransi BMN	1.515.925.660	2.972.730	-	204.235.110.23. 00033/000/000	Tidak ada klaim
82	054010300019 110000KD	4010101001	Bangunan Gedung Kantor Permanen	2	Jl. Raya Boyolali - Solo Km 2	Rt 01 Rw 06	Mojosongo	Mojosongo	Kab. Boyolali	Jawa Tengah	57322	Seluruh risiko	1 Januari 2023	31 Desember 2023	Konsorsium Asuransi BMN	973.297.940	1.908.637	-	204.235.110.23. 00033/000/000	Tidak ada klaim

No.	Kode UAKPB	Kode Barang	Nama Barang	NUP	Lokasi							Risiko Diasuransikan	Jangka Waktu		Penanggung Risiko	Nilai Pertanggungan	Besaran Premi	Riwayat Klaim	Nomor Polis	Keterangan
					Jalan	RT/RW	Desa/ Kelurahan	Kecamatan	Kabupaten/ Kotamadya	Provinsi	Kode Pos		TMT Mulai	TMT Berakhir						
1	2	3	4	5	6	7	8	9	10	11	12	13	14	15	16	17	18	19	20	21
83	054010300019 110000KD	4010101001	Bangunan Gedung Kantor Permanen	3	Jl. Raya Boyolali - Solo Km 2	Rt 01 Rw 06	Mojosongo	Mojosongo	Kab. Boyolali	Jawa Tengah	57322	Seluruh risiko	1 Januari 2023	31 Desember 2023	Konsorsium Asuransi BMN	958.998.274	1.880.596	-	204.235.110.23. 00033/000/000	Tidak ada klaim
84	054010300019 124000KD	4010101001	Bangunan Gedung Kantor Permanen	2	Jl Pelem II No 8	Rt03/Rw 11	Giripurwo	Wonogiri	Kab. Wonogiri	Jawa Tengah	57612	Seluruh risiko	1 Januari 2023	31 Desember 2023	Konsorsium Asuransi BMN	2.058.472.438	4.036.664	-	204.235.110.23. 00033/000/000	Tidak ada klaim
85	054010300019 131000KD	4010101001	Bangunan Gedung Kantor Permanen	5	Jl. Merapi No	Rt.002/R w.002	Gayamprit	Klaten Selatan	Kab. Klaten	Jawa Tengah	57423	Seluruh risiko	1 Januari 2023	31 Desember 2023	Konsorsium Asuransi BMN	1.134.377.590	2.224.514	-	204.235.110.23. 00033/000/000	Tidak ada klaim
86	054010300019 145000KD	4010101001	Bangunan Gedung Kantor Permanen	2	Jl Letjend Suprapto No 48	34	Sragen Kulon	Sragen	Kab. Sragen	Jawa Tengah	57212	Seluruh risiko	1 Januari 2023	31 Desember 2023	Konsorsium Asuransi BMN	2.146.575.302	4.209.434	-	204.235.110.23. 00033/000/000	Tidak ada klaim
87	054010300019 152000KD	4010101001	Bangunan Gedung Kantor Permanen	2	P. Lumban Tobing No. 6	03/02	Setabelan	Banjarsari	Kota Surakarta	Jawa Tengah	57133	Seluruh risiko	1 Januari 2023	31 Desember 2023	Konsorsium Asuransi BMN	1.748.976.890	3.429.744	,	204.235.110.23. 00033/000/000	Tidak ada klaim
88	054010300019 166000KD	4010101001	Bangunan Gedung Kantor Permanen	3	Warga Bhakti No.5 Purwokerto 53114	005/002	Purwokerto Lor	Purwokerto Timur	Kab. Banyumas	Jawa Tengah	53114	Seluruh risiko	1 Januari 2023	31 Desember 2023	Konsorsium Asuransi BMN	1.357.658.040	2.662.367	-	204.235.110.23. 00033/000/000	Tidak ada klaim
89	054010300019 170000KD	4010101001	Bangunan Gedung Kantor Permanen	3	Jalan Letjend. S. Parman No. 48 Purbalingga	Rt 03/ Rw 01	Purbalingga Wetan	Purbalingga	Kab. Purbalingga	Jawa Tengah	53317	Seluruh risiko	1 Januari 2023	31 Desember 2023	Konsorsium Asuransi BMN	855.061.856	1.676.776	-	204.235.110.23. 00033/000/000	Tidak ada klaim
90	054010300019 187000KD	4010101001	Bangunan Gedung Kantor Permanen	3	Dr. Sutomo No 16 A	008/009	Sidakaya	Cilacap Selatan	Kab. Cilacap	Jawa Tengah	53212	Seluruh risiko	1 Januari 2023	31 Desember 2023	Konsorsium Asuransi BMN	1.231.875.896	2.415.709	-	204.235.110.23. 00033/000/000	Tidak ada klaim
91	054010300019 191000KD	4010101001	Bangunan Gedung Kantor Permanen	2	Jl. Selamanik No. 33	Rt 4 Rw 4	Kutabanjarneg ara	Banjarnegara	Kab. Banjarnegara	Jawa Tengah	53415	Seluruh risiko	1 Januari 2023	31 Desember 2023	Konsorsium Asuransi BMN	71.836.490	140.871	-	204.235.110.23. 00033/000/000	Tidak ada klaim
92	054010300019 191000KD	4010101001	Bangunan Gedung Kantor Permanen	3	Jl. Selamanik No. 33	Rt 4 Rw 4	Kutabanjarneg ara	Banjarnegara	Kab. Banjarnegara	Jawa Tengah	53415	Seluruh risiko	1 Januari 2023	31 Desember 2023	Konsorsium Asuransi BMN	74.808.220	146.699	-	204.235.110.23. 00033/000/000	Tidak ada klaim
93	054010300019 191000KD	4010101001	Bangunan Gedung Kantor Permanen	4	Jl. Selamanik No. 33	Rt 4 Rw 4	Kutabanjarneg ara	Banjarnegara	Kab. Banjarnegara	Jawa Tengah	53415	Seluruh risiko	1 Januari 2023	31 Desember 2023	Konsorsium Asuransi BMN	2.071.418.670	4.062.052	-	204.235.110.23. 00033/000/000	Tidak ada klaim
94	054010400019 209000KD	4010101001	Bangunan Gedung Kantor Permanen	2	Jl. Lingkar Selatan	002/ 01	Tamantirto	Kasihan	Kab. Bantul	Di Yogyakarta	55799	Seluruh risiko	1 Januari 2023	31 Desember 2023	Konsorsium Asuransi BMN	5.709.203.500	11.195.748	-	204.235.110.23. 00033/000/000	Tidak ada klaim
95	054010400019 213000KD	4010101001	Bangunan Gedung Kantor Permanen	2	Jl. P. Purbaya, Tundan, Sumberadi, Mlati, Sleman	002/06	Sumberadi	Mlati	Kab. Sleman	Di Yogyakarta	55597	Seluruh risiko	1 Januari 2023	31 Desember 2023	Konsorsium Asuransi BMN	986.848.090	1.935.209	-	204.235.110.23. 00033/000/000	Tidak ada klaim
96	054010400019 220000KD	4010101001	Bangunan Gedung Kantor Permanen	2	Krt. Kertodiningra t Margosari Pengasih	Rt 22 Rw 11	Margosari	Pengasih	Kab. Kulonprogo	Di Yogyakarta	55652	Seluruh risiko	1 Januari 2023	31 Desember 2023	Konsorsium Asuransi BMN	1.175.237.900	2.304.642	-	204.235.110.23. 00033/000/000	Tidak ada klaim
97	054010400019 234000KD	4010101001	Bangunan Gedung Kantor Permanen	2	Jl Pemuda No 19A	008	Baleharjo	Wonosari	Kab. Gunungkidul	Di Yogyakarta	55811	Seluruh risiko	1 Januari 2023	31 Desember 2023	Konsorsium Asuransi BMN	899.007.690	1.762.954	-	204.235.110.23. 00033/000/000	Tidak ada klaim

No.	Kode UAKPB	Kode Barang	Nama Barang	NUP	Lokasi							Risiko Diasuransikan	Jangka Waktu		Penanggung Risiko	Nilai Pertanggungan	Besaran Premi	Riwayat Klaim	Nomor Polis	Keterangan
					Jalan	RT/RW	Desa/ Kelurahan	Kecamatan	Kabupaten/ Kotamadya	Provinsi	Kode Pos		TMT Mulai	TMT Berakhir						
1	2	3	4	5	6	7	8	9	10	11	12	13	14	15	16	17	18	19	20	21
98	054010400019241000KD	4010101001	Bangunan Gedung Kantor Permanen	1	Jl.Jend Gatot Subroto No.3-Bantul	Dk. Mandingan	Ringinharjo	Bantul	Kab. Bantul	Di Yogyakarta	55711	Seluruh risiko	1 Januari 2023	31 Desember 2023	Konsorsium Asuransi BMN	1.192.712.865	2.338.910	-	204.235.110.23.00033/000/000	Tidak ada klaim
99	054010400019255000KD	4010101001	Bangunan Gedung Kantor Permanen	3	Brigjen Katamso Yogyakarta	02/05	Keparakan	Mergangsan	Kota Yogyakarta	Di Yogyakarta	55152	Seluruh risiko	1 Januari 2023	31 Desember 2023	Konsorsium Asuransi BMN	3.022.861.762	5.927.832	-	204.235.110.23.00033/000/000	Tidak ada klaim
100	054010500019262000KD	4010101001	Bangunan Gedung Kantor Permanen	2	Kendangsari Industri 43-44	004/003	Kendangsari	Tenggilis Mejoyo	Kota Surabaya	Jawa Timur	60292	Seluruh risiko	1 Januari 2023	31 Desember 2023	Konsorsium Asuransi BMN	17.870.270.436	35.043.600	-	204.235.110.23.00033/000/000	Tidak ada klaim
101	054010500019276000KD	4010101001	Bangunan Gedung Kantor Permanen	1	Dr. Wahidin Sudirohusodo	03/03	Dahanrejo	Kebomas	Kab. Gresik	Jawa Timur	61124	Seluruh risiko	1 Januari 2023	31 Desember 2023	Konsorsium Asuransi BMN	1.029.343.763	2.018.543	-	204.235.110.23.00033/000/000	Tidak ada klaim
102	054010500019280000KD	4010101001	Bangunan Gedung Kantor Permanen	2	Alamat Di Sertifikat (Alamat Lama) : Gayung Kebonsari 152 A	00/00	Gayungan	Gayungan	Kota Surabaya	Jawa Timur	60100	Seluruh risiko	1 Januari 2023	31 Desember 2023	Konsorsium Asuransi BMN	1.192.763.360	2.339.009	-	204.235.110.23.00033/000/000	Tidak ada klaim
103	054010500019297000KD	4010101001	Bangunan Gedung Kantor Permanen	4	Jl. R.A Basuni No.35	02/01	Jampirogo	Sooko	Kab. Mojokerto	Jawa Timur	61300	Seluruh risiko	1 Januari 2023	31 Desember 2023	Konsorsium Asuransi BMN	1.266.283.162	2.483.181	-	204.235.110.23.00033/000/000	Tidak ada klaim
104	054010500019302000KD	4010101001	Bangunan Gedung Kantor Permanen	3	-	-	-	Kranggan	Kota Mojokerto	Jawa Timur	61300	Seluruh risiko	1 Januari 2023	31 Desember 2023	Konsorsium Asuransi BMN	846.129.710	1.659.260	-	204.235.110.23.00033/000/000	Tidak ada klaim
105	054010500019319000KD	4010101001	Bangunan Gedung Kantor Permanen	2	-	Rt 004/Rw 001	Lemahputro	Sidoarjo	Kab. Sidoarjo	Jawa Timur	61200	Seluruh risiko	1 Januari 2023	31 Desember 2023	Konsorsium Asuransi BMN	1.070.541.859	2.099.333	-	204.235.110.23.00033/000/000	Tidak ada klaim
106	054010500019323000KD	4010101001	Bangunan Gedung Kantor Permanen	3	Airlangga	03	Jelakombo	Jombang	Kab. Jombang	Jawa Timur	61400	Seluruh risiko	1 Januari 2023	31 Desember 2023	Konsorsium Asuransi BMN	1.336.600.000	2.621.073	-	204.235.110.23.00033/000/000	Tidak ada klaim
107	054010500019330000KD	4010101001	Bangunan Gedung Kantor Permanen	2	Jl. Sawunggaling Bojonegoro	-	Ngrowo	Bojonegoro	Kab. Bojonegoro	Jawa Timur	62100	Seluruh risiko	1 Januari 2023	31 Desember 2023	Konsorsium Asuransi BMN	955.102.950	1.872.957	-	204.235.110.23.00033/000/000	Tidak ada klaim
108	054010500019330000KD	4010101001	Bangunan Gedung Kantor Permanen	3	Sawunggaling 62	Rt1/01	Ngrowo	Bojonegoro	Kab. Bojonegoro	Jawa Timur	62100	Seluruh risiko	1 Januari 2023	31 Desember 2023	Konsorsium Asuransi BMN	439.020.270	860.919	-	204.235.110.23.00033/000/000	Tidak ada klaim
109	054010500019344000KD	4010101001	Bangunan Gedung Kantor Permanen	3	Manunggal	01/05	Panyuran	Palang	Kab. Tuban	Jawa Timur	62300	Seluruh risiko	1 Januari 2023	31 Desember 2023	Konsorsium Asuransi BMN	912.988.000	1.790.369	-	204.235.110.23.00033/000/000	Tidak ada klaim
110	054010500019351000KD	4010101001	Bangunan Gedung Kantor Permanen	2	-	02/02	Tlogoanyar	Lamongan	Kab. Lamongan	Jawa Timur	62200	Seluruh risiko	1 Januari 2023	31 Desember 2023	Konsorsium Asuransi BMN	2.803.693.461	5.498.043	-	204.235.110.23.00033/000/000	Tidak ada klaim
111	054010500019365000KD	4010101001	Bangunan Gedung Kantor Permanen	2	-	01/02	Tamansari	Bondowoso	Kab. Bondowoso	Jawa Timur	68200	Seluruh risiko	1 Januari 2023	31 Desember 2023	Konsorsium Asuransi BMN	1.830.448.056	3.589.509	-	204.235.110.23.00033/000/000	Tidak ada klaim
112	054010500019372000KD	4010101001	Bangunan Gedung Kantor Permanen	2	Jl. Cendrawasih No.20	Rt 001/Rw 001	Slawu	Patrang	Kab. Jember	Jawa Timur	68100	Seluruh risiko	1 Januari 2023	31 Desember 2023	Konsorsium Asuransi BMN	1.418.338.850	2.781.362	-	204.235.110.23.00033/000/000	Tidak ada klaim

No.	Kode UAKPB	Kode Barang	Nama Barang	NUP	Lokasi							Risiko Diasuransikan	Jangka Waktu		Penanggung Risiko	Nilai Pertanggungan	Besaran Premi	Riwayat Klaim	Nomor Polis	Keterangan
					Jalan	RT/RW	Desa/ Kelurahan	Kecamatan	Kabupaten/ Kotamadya	Provinsi	Kode Pos		TMT Mulai	TMT Berakhir						
1	2	3	4	5	6	7	8	9	10	11	12	13	14	15	16	17	18	19	20	21
113	054010500019 386000KD	4010101001	Bangunan Gedung Kantor Permanen	2	Jl. Kh. Agus Salim No. 87	2/10	Mojopanggung	Giri	Kab. Banyuwangi	Jawa Timur	68400	Seluruh risiko	1 Januari 2023	31 Desember 2023	Konsorsium Asuransi BMN	1.836.170.497	3.600.730	-	204.235.110.23. 00033/000/000	Tidak ada klaim
114	054010500019 390000KD	4010101001	Bangunan Gedung Kantor Permanen	2	-	Rt. 01 / Rw 03	Wringinanom	Panarukan	Kab. Situbondo	Jawa Timur	68300	Seluruh risiko	1 Januari 2023	31 Desember 2023	Konsorsium Asuransi BMN	1.502.551.741	2.946.504	-	204.235.110.23. 00033/000/000	Tidak ada klaim
115	054010500019 408000KD	4010101001	Bangunan Gedung Kantor Permanen	3	Jl. Pamenang No.42 Ngasem Kediri	01/05	Sukorejo	Ngasem	Kab. Kediri	Jawa Timur	64100	Seluruh risiko	1 Januari 2023	31 Desember 2023	Konsorsium Asuransi BMN	1.597.206.889	3.132.123	-	204.235.110.23. 00033/000/000	Tidak ada klaim
116	054010500019 412000KD	4010101001	Bangunan Gedung Kantor Permanen	2	Penanggungan No 14-G	01/I	Lirboyo	Mojoroto	Kota Kediri	Jawa Timur	64100	Seluruh risiko	1 Januari 2023	31 Desember 2023	Konsorsium Asuransi BMN	1.048.255.867	2.055.630	-	204.235.110.23. 00033/000/000	Tidak ada klaim
117	054010500019 433000KD	4010101001	Bangunan Gedung Kantor Permanen	2	Brigjen Soetran Trenggalek	Rt 10 Rw 03	Sumbergedong	Trenggalek	Kab. Trenggalek	Jawa Timur	66300	Seluruh risiko	1 Januari 2023	31 Desember 2023	Konsorsium Asuransi BMN	783.673.696	1.536.784	-	204.235.110.23. 00033/000/000	Tidak ada klaim
118	054010500019 440000KD	4010101001	Bangunan Gedung Kantor Permanen	2	Brigjen Katamso	01/02	Gedog	Sananwetan	Kota Blitar	Jawa Timur	66100	Seluruh risiko	1 Januari 2023	31 Desember 2023	Konsorsium Asuransi BMN	464.778.121	911.430	-	204.235.110.23. 00033/000/000	Tidak ada klaim
119	054010500019 454000KD	4010101001	Bangunan Gedung Kantor Permanen	2	-	-	Plosokerep	Sananwetan	Kota Blitar	Jawa Timur	66100	Seluruh risiko	1 Januari 2023	31 Desember 2023	Konsorsium Asuransi BMN	1.491.374.604	2.924.586	-	204.235.110.23. 00033/000/000	Tidak ada klaim
120	054010500019 461000KD	4010101001	Bangunan Gedung Kantor Permanen	3	Dermojoyo So 34A	01/04	Payaman	Nganjuk	Kab. Nganjuk	Jawa Timur	64400	Seluruh risiko	1 Januari 2023	31 Desember 2023	Konsorsium Asuransi BMN	1.231.448.080	2.414.870	-	204.235.110.23. 00033/000/000	Tidak ada klaim
121	054010500019 475000KD	4010101001	Bangunan Gedung Kantor Permanen	2	Panglima Sudirman No. 84	001/001	Purworejo	Purworejo	Kota Pasuruan	Jawa Timur	67100	Seluruh risiko	1 Januari 2023	31 Desember 2023	Konsorsium Asuransi BMN	1.180.120.830	2.314.217	-	204.235.110.23. 00033/000/000	Tidak ada klaim
122	054010500019 482000KD	4010101001	Bangunan Gedung Kantor Permanen	5	Jl Sultan Agung 42	Rt 1 Rw 2	Purutrejo	Purworejo	Kab. Pasuruan	Jawa Timur	67100	Seluruh risiko	1 Januari 2023	31 Desember 2023	Konsorsium Asuransi BMN	1.337.272.050	2.622.390	-	204.235.110.23. 00033/000/000	Tidak ada klaim
123	054010500019 496000KD	4010101001	Bangunan Gedung Kantor Permanen	2	Jl. Raya Jatirejoyoso No 1A - Kepanjen	01/01	Jatirejoyoso	Kepanjen	Kab. Malang	Jawa Timur	65100	Seluruh risiko	1 Januari 2023	31 Desember 2023	Konsorsium Asuransi BMN	1.778.417.473	3.487.477	-	204.235.110.23. 00033/000/000	Tidak ada klaim
124	054010500019 501000KD	4010101001	Bangunan Gedung Kantor Permanen	3	Jl. Janti Barat No 47, Malang	-	Bandungrejosari	Sukun	Kota Malang	Jawa Timur	65100	Seluruh risiko	1 Januari 2023	31 Desember 2023	Konsorsium Asuransi BMN	1.761.551.100	3.454.402	-	204.235.110.23. 00033/000/000	Tidak ada klaim
125	054010500019 518000KD	4010101001	Bangunan Gedung Kantor Permanen	4	Lumajang Km.5	01/08	Sumbertaman	Wonoasih	Kota Probolinggo	Jawa Timur	67200	Seluruh risiko	1 Januari 2023	31 Desember 2023	Konsorsium Asuransi BMN	1.273.452.170	2.497.240	-	204.235.110.23. 00033/000/000	Tidak ada klaim
126	054010500019 522000KD	4010101001	Bangunan Gedung Kantor Permanen	3	Bromo No.32	Rt - Rw -	Ketapang	Kademangan	Kota Probolinggo	Jawa Timur	67200	Seluruh risiko	1 Januari 2023	31 Desember 2023	Konsorsium Asuransi BMN	992.448.850	1.946.192	-	204.235.110.23. 00033/000/000	Tidak ada klaim
127	054010500019 539000KD	4010101001	Bangunan Gedung Kantor Permanen	2	Jl Gatot Subroto No.89 Lumajang	Rt 10 Rw 01	Karangsari	Sukodono	Kab. Lumajang	Jawa Timur	67300	Seluruh risiko	1 Januari 2023	31 Desember 2023	Konsorsium Asuransi BMN	5.269.050.417	10.332.608	-	204.235.110.23. 00033/000/000	Tidak ada klaim
128	054010500019 543000KD	4010101001	Bangunan Gedung Kantor Permanen	2	Jl.Raya Solo No. 30	-	Jiwan	Jiwan	Kab. Madiun	Jawa Timur	67300	Seluruh risiko	1 Januari 2023	31 Desember 2023	Konsorsium Asuransi BMN	1.220.625.038	2.393.646	-	204.235.110.23. 00033/000/000	Tidak ada klaim

No.	Kode UAKPB	Kode Barang	Nama Barang	NUP	Lokasi							Risiko Diasuransikan	Jangka Waktu		Penanggung Risiko	Nilai Pertanggungan	Besaran Premi	Riwayat Klaim	Nomor Polis	Keterangan
					Jalan	RT/RW	Desa/ Kelurahan	Kecamatan	Kabupaten/ Kotamadya	Provinsi	Kode Pos		TMT Mulai	TMT Berakhir						
1	2	3	4	5	6	7	8	9	10	11	12	13	14	15	16	17	18	19	20	21
129	054010500019550000KD	4010101001	Bangunan Gedung Kantor Permanen	3	Mayjen Panjaitan No 11	13/05	Demangan	Taman	Kota Madiun	Jawa Timur	63100	Seluruh risiko	1 Januari 2023	31 Desember 2023	Konsorsium Asuransi BMN	1.743.866.790	3.419.723	-	204.235.110.23.00033/000/000	Tidak ada klaim
130	054010500019564000KD	4010101001	Bangunan Gedung Kantor Permanen	2	Letjend. R. Suprapto No. 14	Rt.03/Rw.03	Ronowijayan	Siman	Kab. Ponorogo	Jawa Timur	63400	Seluruh risiko	1 Januari 2023	31 Desember 2023	Konsorsium Asuransi BMN	984.198.680	1.930.014	-	204.235.110.23.00033/000/000	Tidak ada klaim
131	054010500019571000KD	4010101001	Bangunan Gedung Kantor Permanen	2	-	No. 1A	Dsn. Karanganyar	Magetan	Kab. Magetan	Jawa Timur	63300	Seluruh risiko	1 Januari 2023	31 Desember 2023	Konsorsium Asuransi BMN	792.959.110	1.554.993	-	204.235.110.23.00033/000/000	Tidak ada klaim
132	054010500019585000KD	4010101001	Bangunan Gedung Kantor Permanen	2	Jl. Trunojoyo No. 64	00/00	Margomulyo	Ngawi	Kab. Ngawi	Jawa Timur	63300	Seluruh risiko	1 Januari 2023	31 Desember 2023	Konsorsium Asuransi BMN	1.263.557.610	2.477.836	-	204.235.110.23.00033/000/000	Tidak ada klaim
133	054010500019592000KD	4010101001	Bangunan Gedung Kantor Permanen	2	Ronggowarsito No. 2	01/01	Baleharjo	Pacitan	Kab. Pacitan	Jawa Timur	63500	Seluruh risiko	1 Januari 2023	31 Desember 2023	Konsorsium Asuransi BMN	847.978.770	1.662.886	-	204.235.110.23.00033/000/000	Tidak ada klaim
134	054010500019607000KD	4010101001	Bangunan Gedung Kantor Permanen	3	Halim Perdana Kusuma No. 5	RT 03 / RW 04	Mlajah	Bangkalan	Kab. Bangkalan	Jawa Timur	69116	Seluruh risiko	1 Januari 2023	31 Desember 2023	Konsorsium Asuransi BMN	1.218.331.154	2.389.147	-	204.235.110.23.00033/000/000	Tidak ada klaim
135	054010500019611000KD	4010101001	Bangunan Gedung Kantor Permanen	2	Jalan Seludang No. 4	Rt 01 / Rw Iv	Kolor	Kota Sumenep	Kab. Sumenep	Jawa Timur	69400	Seluruh risiko	1 Januari 2023	31 Desember 2023	Konsorsium Asuransi BMN	1.061.941.203	2.082.467	-	204.235.110.23.00033/000/000	Tidak ada klaim
136	054010500019628000KD	4010101001	Bangunan Gedung Kantor Permanen	5	Jl. Kh. Wachid Hasyim No. 37	I/Iv	Gunung Sekar	Sampang	Kab. Sampang	Jawa Timur	69200	Seluruh risiko	1 Januari 2023	31 Desember 2023	Konsorsium Asuransi BMN	1.036.158.201	2.031.906	-	204.235.110.23.00033/000/000	Tidak ada klaim
137	054010500019632000KD	4010101001	Bangunan Gedung Kantor Permanen	2	-	-	Lawangan Daya	Pademawu	Kab. Pamekasan	Jawa Timur	69300	Seluruh risiko	1 Januari 2023	31 Desember 2023	Konsorsium Asuransi BMN	1.121.936.930	2.200.118	-	204.235.110.23.00033/000/000	Tidak ada klaim
138	054010500652240000KD	4010101001	Bangunan Gedung Kantor Permanen	1	Jl. Melati No.1	001/005	Songgokerto	Batu	Kota Batu	Jawa Timur	65312	Seluruh risiko	1 Januari 2023	31 Desember 2023	Konsorsium Asuransi BMN	935.381.337	1.834.283	-	204.235.110.23.00033/000/000	Tidak ada klaim
139	054010600019649000KD	4010101001	Bangunan Gedung Kantor Permanen	2	Daud Beureueh No. 50	000	Kuta Alam	Kuta Alam	Nanggroe Aceh Darussalam	Nanggroe Aceh Darussalam	20000	Seluruh risiko	1 Januari 2023	31 Desember 2023	Konsorsium Asuransi BMN	6.908.882.799	13.548.319	-	204.235.110.23.00033/000/000	Tidak ada klaim
140	054010600019653000KD	4010101001	Bangunan Gedung Kantor Permanen	2	Jl. Laksamana Malahayati Km 6,5	-	Baet	Baitussalam	Kab. Aceh Besar	Nanggroe Aceh Darussalam	23200	Seluruh risiko	1 Januari 2023	31 Desember 2023	Konsorsium Asuransi BMN	840.097.819	1.647.432	-	204.235.110.23.00033/000/000	Tidak ada klaim
141	054010600019660000KD	4010101001	Bangunan Gedung Kantor Permanen	3	Jl. Jenderal Soedirman No.7	00000	Jantho Makmur	Kota Jantho	Kab. Aceh Besar	Nanggroe Aceh Darussalam	23300	Seluruh risiko	1 Januari 2023	31 Desember 2023	Konsorsium Asuransi BMN	1.249.004.361	2.449.298	-	204.235.110.23.00033/000/000	Tidak ada klaim
142	054010600019674000KD	4010101001	Bangunan Gedung Kantor Permanen	2	Prof.A. Majid Ibrahim	-	Tijue	Pidie	Kab. Pidie	Nanggroe Aceh Darussalam	24100	Seluruh risiko	1 Januari 2023	31 Desember 2023	Konsorsium Asuransi BMN	1.948.346.316	3.820.707	-	204.235.110.23.00033/000/000	Tidak ada klaim
143	054010600019681000KD	4010101001	Bangunan Gedung Kantor Permanen	4	Medan Banda Aceh Km.297.5 Lhoksukon	00000	Alue Drien	Lhoksukon	Kab. Aceh Utara	Nanggroe Aceh Darussalam	24300	Seluruh risiko	1 Januari 2023	31 Desember 2023	Konsorsium Asuransi BMN	1.112.805.660	2.182.212	-	204.235.110.23.00033/000/000	Tidak ada klaim
144	054010600019695000KD	4010101001	Bangunan Gedung Kantor Permanen	1	Jl.Pahlawan No. 690	No. 690	-	Lut Tawar	Kab. Aceh Tengah	Nanggroe Aceh Darussalam	24500	Seluruh risiko	1 Januari 2023	31 Desember 2023	Konsorsium Asuransi BMN	1.453.784.021	2.850.870	-	204.235.110.23.00033/000/000	Tidak ada klaim

No.	Kode UAKPB	Kode Barang	Nama Barang	NUP	Lokasi							Risiko Diasuransikan	Jangka Waktu		Penanggung Risiko	Nilai Pertanggungan	Besaran Premi	Riwayat Klaim	Nomor Polis	Keterangan
					Jalan	RT/RW	Desa/ Kelurahan	Kecamatan	Kabupaten/ Kotamadya	Provinsi	Kode Pos		TMT Mulai	TMT Berakhir						
1	2	3	4	5	6	7	8	9	10	11	12	13	14	15	16	17	18	19	20	21
145	054010600019700000KD	4010101001	Bangunan Gedung Kantor Permanen	2	Teuku Umar No.28	-	Kuta Ateuh	Sukakarya	Kota Sabang	Nanggroe Aceh Darussalam	23500	Seluruh risiko	1 Januari 2023	31 Desember 2023	Konsorsium Asuransi BMN	1.004.565.649	1.969.953	-	204.235.110.23.00033/000/000	Tidak ada klaim
146	054010600019717000KD	4010101001	Bangunan Gedung Kantor Permanen	3	B>Aceh-Medan Km 373 Idi Timur	--	Seunebok Timur	Idi Timur	Kab. Aceh Timur	Nanggroe Aceh Darussalam	24400	Seluruh risiko	1 Januari 2023	31 Desember 2023	Konsorsium Asuransi BMN	983.314.060	1.928.279	-	204.235.110.23.00033/000/000	Tidak ada klaim
147	054010600019721000KD	4010101001	Bangunan Gedung Kantor Permanen	3	T. Bedussamad No 201	-	Perapat Sepakat	Babussalam	Kab. Aceh Tenggara	Nanggroe Aceh Darussalam	24600	Seluruh risiko	1 Januari 2023	31 Desember 2023	Konsorsium Asuransi BMN	1.246.180.264	2.443.759	-	204.235.110.23.00033/000/000	Tidak ada klaim
148	054010600019738000KD	4010101001	Bangunan Gedung Kantor Permanen	2	-	-	Drien Rampak	Johan Pahlawan	Kab. Aceh Barat	Nanggroe Aceh Darussalam	23600	Seluruh risiko	1 Januari 2023	31 Desember 2023	Konsorsium Asuransi BMN	2.035.203.460	3.991.034	-	204.235.110.23.00033/000/000	Tidak ada klaim
149	054010600019742000KD	4010101001	Bangunan Gedung Kantor Permanen	6	Jalan T. Ben Mahmud	Ii	Lhok Keutapang	Tapaktuan	Kab. Aceh Selatan	Nanggroe Aceh Darussalam	23700	Seluruh risiko	1 Januari 2023	31 Desember 2023	Konsorsium Asuransi BMN	874.156.901	1.714.222	-	204.235.110.23.00033/000/000	Tidak ada klaim
150	054010600636921000KD	4010101001	Bangunan Gedung Kantor Permanen	2	Tengku Diujung	01/01	Air Dingin	Simeulue Timur	Kab. Simeuleu	Nanggroe Aceh Darussalam	23800	Seluruh risiko	1 Januari 2023	31 Desember 2023	Konsorsium Asuransi BMN	1.372.863.121	2.692.185	-	204.235.110.23.00033/000/000	Tidak ada klaim
151	054010600636935000KD	4010101001	Bangunan Gedung Kantor Permanen	2	-	Dusun Kurnia	Pulo Sarok	Singkil	Kab. Aceh Singkil	Nanggroe Aceh Darussalam	24700	Seluruh risiko	1 Januari 2023	31 Desember 2023	Konsorsium Asuransi BMN	2.755.006.332	5.402.567	-	204.235.110.23.00033/000/000	Tidak ada klaim
152	054010600636942000KD	4010101001	Bangunan Gedung Kantor Permanen	3	-	-	Bireuen Meunasah Blang	Kota Juang	Kab. Bireun	Nanggroe Aceh Darussalam	24200	Seluruh risiko	1 Januari 2023	31 Desember 2023	Konsorsium Asuransi BMN	3.378.522.584	6.625.283	-	204.235.110.23.00033/000/000	Tidak ada klaim
153	054010600652151000KD	4010101001	Bangunan Gedung Kantor Permanen	1	-	-	Lancang Garam	Banda Sakti	Kota Lhokseumawe	Nanggroe Aceh Darussalam	24300	Seluruh risiko	1 Januari 2023	31 Desember 2023	Konsorsium Asuransi BMN	888.646.910	1.742.637	-	204.235.110.23.00033/000/000	Tidak ada klaim
154	054010600652165000KD	4010101001	Bangunan Gedung Kantor Permanen	3	-	-	Paya Bujok Tunong	Langsa Baro	Kota Langsa	Nanggroe Aceh Darussalam	24400	Seluruh risiko	1 Januari 2023	31 Desember 2023	Konsorsium Asuransi BMN	1.022.503.280	2.005.129	-	204.235.110.23.00033/000/000	Tidak ada klaim
155	054010600667083000KD	4010101001	Bangunan Gedung Kantor Permanen	1	Komplek Perkantoran Abdya	-	-	Blang Pidie	Kab. Aceh Barat Daya	Nanggroe Aceh Darussalam	23700	Seluruh risiko	1 Januari 2023	31 Desember 2023	Konsorsium Asuransi BMN	926.453.784	1.816.776	-	204.235.110.23.00033/000/000	Tidak ada klaim
156	054010600667090000KD	4010101001	Bangunan Gedung Kantor Permanen	1	Desa Sentang Samping Polsek Blangkejeren	-	Desa Sentang	Blangkejeren	Kab. Aceh Gayo Lues	Nanggroe Aceh Darussalam	24600	Seluruh risiko	1 Januari 2023	31 Desember 2023	Konsorsium Asuransi BMN	956.336.490	1.875.376	-	204.235.110.23.00033/000/000	Tidak ada klaim
157	054010600667112000KD	4010101001	Bangunan Gedung Kantor Permanen	1	Jl. Ir. H. Juanda Kampung Tanah Terban Karang Baru	-	Tanah Terban	Karang Baru	Kab. Aceh Tamiang	Nanggroe Aceh Darussalam	24400	Seluruh risiko	1 Januari 2023	31 Desember 2023	Konsorsium Asuransi BMN	1.422.749.851	2.790.012	-	204.235.110.23.00033/000/000	Tidak ada klaim
158	054010600667126000KD	4010101001	Bangunan Gedung Kantor Permanen	1	Jl. Bireuen-Takengon Km. 81	-	Wonosobo	Wih Pesam	Kab. Bener Meriah	Nanggroe Aceh Darussalam	24500	Seluruh risiko	1 Januari 2023	31 Desember 2023	Konsorsium Asuransi BMN	1.082.797.890	2.123.367	-	204.235.110.23.00033/000/000	Tidak ada klaim
159	054010600668486000KD	4010101001	Bangunan Gedung Kantor Permanen	1	Drs Zulkarnaini,Suka Makmue,Nagan Raya	-	Alue Ie Mameh	Kuala	Kab. Nagan Raya	Nanggroe Aceh Darussalam	23600	Seluruh risiko	1 Januari 2023	31 Desember 2023	Konsorsium Asuransi BMN	1.698.448.866	3.330.658	-	204.235.110.23.00033/000/000	Tidak ada klaim

No.	Kode UAKPB	Kode Barang	Nama Barang	NUP	Lokasi							Risiko Diasuransikan	Jangka Waktu		Penanggung Risiko	Nilai Pertanggungan	Besaran Premi	Riwayat Klaim	Nomor Polis	Keterangan
					Jalan	RT/RW	Desa/ Kelurahan	Kecamatan	Kabupaten/ Kotamadya	Provinsi	Kode Pos		TMT Mulai	TMT Berakhir						
1	2	3	4	5	6	7	8	9	10	11	12	13	14	15	16	17	18	19	20	21
160	054010600668490000KD	4010101001	Bangunan Gedung Kantor Permanen	1	Banda Aceh-Meulaoh	-	Keutapang	Krueng Sabee	Kab. Aceh Jaya	Nanggroe Aceh Darussalam	23600	Seluruh risiko	1 Januari 2023	31 Desember 2023	Konsorsium Asuransi BMN	836.324.769	1.640.033	-	204.235.110.23.00033/000/000	Tidak ada klaim
161	054010600673495000KD	4010101001	Bangunan Gedung Kantor Permanen	2	-	-	Cot Trieng, Manyang Cut	Meureudu	Kab. Pidie Jaya	Nanggroe Aceh Darussalam	24100	Seluruh risiko	1 Januari 2023	31 Desember 2023	Konsorsium Asuransi BMN	1.288.942.080	2.527.615	-	204.235.110.23.00033/000/000	Tidak ada klaim
162	054010600689181000KD	4010101001	Bangunan Gedung Kantor Permanen	1	Lae Trutung	Lae Trutung	Lae Oram	Simpang Kiri	Kota Subulussalam	Nanggroe Aceh Darussalam	24800	Seluruh risiko	1 Januari 2023	31 Desember 2023	Konsorsium Asuransi BMN	1.157.547.342	2.269.950	-	204.235.110.23.00033/000/000	Tidak ada klaim
163	054010700019759000KD	4010101001	Bangunan Gedung Kantor Permanen	3	-	-	Kelurahan Dwikora	Medan Helvertia	Kota Medan	Sumatera Utara	20123	Seluruh risiko	1 Januari 2023	31 Desember 2023	Konsorsium Asuransi BMN	21.405.482.526	41.976.151	-	204.235.110.23.00033/000/000	Tidak ada klaim
164	054010700019763000KD	4010101001	Bangunan Gedung Kantor Permanen	1	Jl T Putra Azis No. 1 Stabat	-	Kwala Bingei	Stabat	Kab. Langkat	Sumatera Utara	20814	Seluruh risiko	1 Januari 2023	31 Desember 2023	Konsorsium Asuransi BMN	640.005.415	1.255.051	-	204.235.110.23.00033/000/000	Tidak ada klaim
165	054010700019770000KD	4010101001	Bangunan Gedung Kantor Permanen	3	-	-	Raya	Berastagi	Kab. Karo	Sumatera Utara	22152	Seluruh risiko	1 Januari 2023	31 Desember 2023	Konsorsium Asuransi BMN	2.156.424.714	4.228.749	-	204.235.110.23.00033/000/000	Tidak ada klaim
166	054010700019784000KD	4010101001	Bangunan Gedung Kantor Permanen	3	Karya Utama Kompleks Pemkab Deli Serdang	/	Tanjung Garbus I	Lubuk Pakam	Kab. Deliserdang	Sumatera Utara	20514	Seluruh risiko	1 Januari 2023	31 Desember 2023	Konsorsium Asuransi BMN	1.497.681.206	2.936.953	-	204.235.110.23.00033/000/000	Tidak ada klaim
167	054010700019784000KD	4010101001	Bangunan Gedung Kantor Permanen	4	Karya Utama Komplek Pemkab Deli Serdang	01/01/01	Tanjung Garbus	Lubuk Pakam	Kab. Deliserdang	Sumatera Utara	20514	Seluruh risiko	1 Januari 2023	31 Desember 2023	Konsorsium Asuransi BMN	204.836.892	401.685	-	204.235.110.23.00033/000/000	Tidak ada klaim
168	054010700019791000KD	4010101001	Bangunan Gedung Kantor Permanen	2	-	-	-	Rantau Utara	Kab. Labuhanbatu	Sumatera Utara	21412	Seluruh risiko	1 Januari 2023	31 Desember 2023	Konsorsium Asuransi BMN	2.810.065.953	5.510.539	-	204.235.110.23.00033/000/000	Tidak ada klaim
169	054010700019806000KD	4010101001	Bangunan Gedung Kantor Permanen	3	-	-	Mekar Baru	Kisaran Barat	Kab. Asahan	Sumatera Utara	21216	Seluruh risiko	1 Januari 2023	31 Desember 2023	Konsorsium Asuransi BMN	2.066.039.442	4.051.503	-	204.235.110.23.00033/000/000	Tidak ada klaim
170	054010700019810000KD	4010101001	Bangunan Gedung Kantor Permanen	2	Gaperta No. 311	-	Helvetia	Medan Helvetia	Kota Medan	Sumatera Utara	20123	Seluruh risiko	1 Januari 2023	31 Desember 2023	Konsorsium Asuransi BMN	1.374.812.593	2.696.007	-	204.235.110.23.00033/000/000	Tidak ada klaim
171	054010700019827000KD	4010101001	Bangunan Gedung Kantor Permanen	2	Jl. Jend. Sudirman No. 559 Tanjungbalai	Lingkungan I	Pahang	Datuk Bandar	Kota Tanjungbalai	Sumatera Utara	21369	Seluruh risiko	1 Januari 2023	31 Desember 2023	Konsorsium Asuransi BMN	1.024.070.220	2.008.202	-	204.235.110.23.00033/000/000	Tidak ada klaim
172	054010700019831000KD	4010101001	Bangunan Gedung Kantor Permanen	2	Jl Gunung Tambora	-	Tanjung Marulak	Rambutan	Kota Tebingtinggi	Sumatera Utara	20998	Seluruh risiko	1 Januari 2023	31 Desember 2023	Konsorsium Asuransi BMN	1.146.795.453	2.248.866	-	204.235.110.23.00033/000/000	Tidak ada klaim
173	054010700019848000KD	4010101001	Bangunan Gedung Kantor Permanen	2	Dwi Sri/Wr.Mongonsidi No22 Binjai	-	Satria	Binjai Kota	Kota Binjai	Sumatera Utara	20741	Seluruh risiko	1 Januari 2023	31 Desember 2023	Konsorsium Asuransi BMN	590.631.000	1.158.227	-	204.235.110.23.00033/000/000	Tidak ada klaim
174	054010700019852000KD	4010101001	Bangunan Gedung Kantor Permanen	3	-	-	Pematang Simalungun	Siantar	Kab. Simalungun	Sumatera Utara	21153	Seluruh risiko	1 Januari 2023	31 Desember 2023	Konsorsium Asuransi BMN	2.876.763.509	5.641.333	-	204.235.110.23.00033/000/000	Tidak ada klaim

No.	Kode UAKPB	Kode Barang	Nama Barang	NUP	Lokasi							Risiko Diasuransikan	Jangka Waktu		Penanggung Risiko	Nilai Pertanggungan	Besaran Premi	Riwayat Klaim	Nomor Polis	Keterangan
					Jalan	RT/RW	Desa/ Kelurahan	Kecamatan	Kabupaten/ Kotamadya	Provinsi	Kode Pos		TMT Mulai	TMT Berakhir						
1	2	3	4	5	6	7	8	9	10	11	12	13	14	15	16	17	18	19	20	21
175	054010700019869000KD	4010101001	Bangunan Gedung Kantor Permanen	4	Jl. Sutan Sumurung Lumbantobing No.7 Tarutung	-	Desa Siraja Hutagalung	Siatas Barita	Kab. Tapanuli Utara	Sumatera Utara	22413	Seluruh risiko	1 Januari 2023	31 Desember 2023	Konsorsium Asuransi BMN	981.930.259	1.925.565	Klaim kerugian akibat bencana gempa bumi yang terjadi pada tanggal 1 Oktober 2022	204.235.110.23.00033/000/000	Satker BPS Taput mengembalikan dana klaim asuransi dikarenakan dana asuransi yang sangat kecil yang tidak memungkinkan untuk digunakan dalam perbaikan kerusakan. sehingga satker menerima tambahan dana dari BPS untukk perbaikan gedung.
176	054010700019873000KD	4010101001	Bangunan Gedung Kantor Permanen	2	Pelita No.15	-	Batang Beruh	Sidikalang	Kab. Dairi	Sumatera Utara	22218	Seluruh risiko	1 Januari 2023	31 Desember 2023	Konsorsium Asuransi BMN	1.730.979.000	3.394.450	-	204.235.110.23.00033/000/000	Tidak ada klaim
177	054010700019880000KD	4010101001	Bangunan Gedung Kantor Permanen	1	-	-	-	Siantar Barat	Kota Pematangsiantar	Sumatera Utara	21144	Seluruh risiko	1 Januari 2023	31 Desember 2023	Konsorsium Asuransi BMN	379.278.163	743.764	-	204.235.110.23.00033/000/000	Tidak ada klaim
178	054010700019894000KD	4010101001	Bangunan Gedung Kantor Permanen	1	Jl. Raja Inal Siregar Km 5,6 (D/H Jl.Psp	-	Batunadua Julu (D/H Galatorop)	Batunadua (D/H Psp Timur)	Kota Padang Sidempuan	Sumatera Utara	22733	Seluruh risiko	1 Januari 2023	31 Desember 2023	Konsorsium Asuransi BMN	458.197.590	898.525	-	204.235.110.23.00033/000/000	Tidak ada klaim
179	054010700019894000KD	4010101001	Bangunan Gedung Kantor Permanen	2	Jl. Raja Inal Siregar Km 5,6 (D/H Jl.Psp	-	Batunadua Julu (D/H Galatorop)	Batunadua (D/H Psp Timur)	Kota Padang Sidempuan	Sumatera Utara	22733	Seluruh risiko	1 Januari 2023	31 Desember 2023	Konsorsium Asuransi BMN	114.597.440	224.726	-	204.235.110.23.00033/000/000	Tidak ada klaim
180	054010700019902000KD	4010101001	Bangunan Gedung Kantor Permanen	3	N. Daulay	-	Pandan Wangi	Pandan	Kab. Tapanuli Tengah	Sumatera Utara	22616	Seluruh risiko	1 Januari 2023	31 Desember 2023	Konsorsium Asuransi BMN	1.529.612.470	2.999.570	-	204.235.110.23.00033/000/000	Tidak ada klaim
181	054010700019916000KD	4010101001	Bangunan Gedung Kantor Permanen	2	Tuanku Dorong Hutagalung No. 02 Sibolga	-	Kota Baringin	Sibolga Kota	Kota Sibolga	Sumatera Utara	22513	Seluruh risiko	1 Januari 2023	31 Desember 2023	Konsorsium Asuransi BMN	1.204.637.320	2.362.294	-	204.235.110.23.00033/000/000	Tidak ada klaim
182	054010700019920000KD	4010101001	Bangunan Gedung Kantor Permanen	2	-	-	Mudik	Gunungsitoli	Kota Gunung Sitoli	Sumatera Utara	22812	Seluruh risiko	1 Januari 2023	31 Desember 2023	Konsorsium Asuransi BMN	705.419.512	1.383.328	-	204.235.110.23.00033/000/000	Tidak ada klaim
183	054010700636956000KD	4010101001	Bangunan Gedung Kantor Permanen	1	Lintas Panyabungan - Kotanopan	-	Parbangunan	Panyabungan	Kab. Mandailing Natal	Sumatera Utara	22912	Seluruh risiko	1 Januari 2023	31 Desember 2023	Konsorsium Asuransi BMN	515.101.810	1.010.115	-	204.235.110.23.00033/000/000	Tidak ada klaim
184	054010700636960000KD	4010101001	Bangunan Gedung Kantor Permanen	1	Somba Debata No. 5 Onan Raja Balige	-	Sianipar Sihail Hail	Balige	Kab. Toba Samosir	Sumatera Utara	22315	Seluruh risiko	1 Januari 2023	31 Desember 2023	Konsorsium Asuransi BMN	677.553.930	1.328.683	-	204.235.110.23.00033/000/000	Tidak ada klaim
185	054010700652172000KD	4010101001	Bangunan Gedung Kantor Permanen	2	T. Rizal Nurdin	-	Pal Iv Pijorkoling	Psp Tenggara	Kota Padang Sidempuan	Sumatera Utara	22730	Seluruh risiko	1 Januari 2023	31 Desember 2023	Konsorsium Asuransi BMN	572.722.710	1.123.109	-	204.235.110.23.00033/000/000	Tidak ada klaim
186	054010700667130000KD	4010101001	Bangunan Gedung Kantor Permanen	1	Baloho Indah	-	Hilianaa	Teluk Dalam	Kab. Nias Selatan	Sumatera Utara	22865	Seluruh risiko	1 Januari 2023	31 Desember 2023	Konsorsium Asuransi BMN	1.016.261.002	1.992.888	-	204.235.110.23.00033/000/000	Tidak ada klaim
187	054010700667147000KD	4010101001	Bangunan Gedung Kantor Permanen	1	Bonan Dolok	-	Purba Dolok	Doloksanggul	Kab. Humbang Hasundutan	Sumatera Utara	22457	Seluruh risiko	1 Januari 2023	31 Desember 2023	Konsorsium Asuransi BMN	515.826.371	1.011.536	-	204.235.110.23.00033/000/000	Tidak ada klaim
188	054010700667151000KD	4010101001	Bangunan Gedung Kantor Permanen	1	-	-	Boang Manalu	Salak	Kab. Pakpak Barat	Sumatera Utara	22272	Seluruh risiko	1 Januari 2023	31 Desember 2023	Konsorsium Asuransi BMN	872.046.214	1.710.083	-	204.235.110.23.00033/000/000	Tidak ada klaim

No.	Kode UAKPB	Kode Barang	Nama Barang	NUP	Lokasi							Risiko Diasuransikan	Jangka Waktu		Penanggung Risiko	Nilai Pertanggungan	Besaran Premi	Riwayat Klaim	Nomor Polis	Keterangan
					Jalan	RT/RW	Desa/ Kelurahan	Kecamatan	Kabupaten/ Kotamadya	Provinsi	Kode Pos		TMT Mulai	TMT Berakhir						
1	2	3	4	5	6	7	8	9	10	11	12	13	14	15	16	17	18	19	20	21
189	054010700667168000KD	4010101001	Bangunan Gedung Kantor Permanen	1	-	-	Firdaus	Sei Rampah	Kab. Serdang Bedagai	Sumatera Utara	20695	Seluruh risiko	1 Januari 2023	31 Desember 2023	Konsorsium Asuransi BMN	986.253.804	1.934.044	-	204.235.110.23.00033/000/000	Tidak ada klaim
190	054010700667168000KD	4010101001	Bangunan Gedung Kantor Permanen	4	-	-	Firdaus	Sei Rampah	Kab. Serdang Bedagai	Sumatera Utara	20695	Seluruh risiko	1 Januari 2023	31 Desember 2023	Konsorsium Asuransi BMN	337.100.880	661.055	-	204.235.110.23.00033/000/000	Tidak ada klaim
191	054010700668508000KD	4010101001	Bangunan Gedung Kantor Permanen	1	Kompleks Perkantoran Pemkab Samosir	Blok A	Siopat Sosor	Pangururan	Kab. Samosir	Sumatera Utara	22392	Seluruh risiko	1 Januari 2023	31 Desember 2023	Konsorsium Asuransi BMN	666.010.897	1.306.047	-	204.235.110.23.00033/000/000	Tidak ada klaim
192	054010700673500000KD	4010101001	Bangunan Gedung Kantor Permanen	1	Jl Telkom	-	Pasar Sibuhuan	Barumun	Kab. Padang Lawas	Sumatera Utara	22763	Seluruh risiko	1 Januari 2023	31 Desember 2023	Konsorsium Asuransi BMN	1.228.421.500	2.408.935	-	204.235.110.23.00033/000/000	Tidak ada klaim
193	054010700673517000KD	4010101001	Bangunan Gedung Kantor Permanen	1	Jl. Lintas Gunung Tua-Psp Km 4	01	Sigama	Padang Bolak	Kab. Padang Lawas Utara	Sumatera Utara	22754	Seluruh risiko	1 Januari 2023	31 Desember 2023	Konsorsium Asuransi BMN	1.093.582.560	2.144.515	-	204.235.110.23.00033/000/000	Tidak ada klaim
194	054010700673517000KD	4010101001	Bangunan Gedung Kantor Permanen	2	Gunung Tua-Psp Km.4	00/00	Sigama	Padang Bolak	Kab. Padang Lawas Utara	Sumatera Utara	22754	Seluruh risiko	1 Januari 2023	31 Desember 2023	Konsorsium Asuransi BMN	1.258.747.586	2.468.404	-	204.235.110.23.00033/000/000	Tidak ada klaim
195	054010700682321000KD	4010101001	Bangunan Gedung Kantor Permanen	1	-	Lingkungan 5	Lima Puluh Kota	Lima Puluh	Kab. Batubara	Sumatera Utara	21255	Seluruh risiko	1 Januari 2023	31 Desember 2023	Konsorsium Asuransi BMN	883.633.530	1.732.805	-	204.235.110.23.00033/000/000	Tidak ada klaim
196	054010700689114000KD	4010101001	Bangunan Gedung Kantor Permanen	1	-	-	Hilina'A	Gunungsitoli	Kota Gunung Sitoli	Sumatera Utara	22811	Seluruh risiko	1 Januari 2023	31 Desember 2023	Konsorsium Asuransi BMN	2.066.780.966	4.052.957	-	204.235.110.23.00033/000/000	Tidak ada klaim
197	054010800019937000KD	4010101001	Bangunan Gedung Kantor Permanen	1	-	-	01	Padang Utara	Kota Padang	Sumatera Barat	25133	Seluruh risiko	1 Januari 2023	31 Desember 2023	Konsorsium Asuransi BMN	2.671.879.970	5.239.557	-	204.235.110.23.00033/000/000	Tidak ada klaim
198	054010800019937000KD	4010101001	Bangunan Gedung Kantor Permanen	2	-	10	01	Padang Utara	Kota Padang	Sumatera Barat	25133	Seluruh risiko	1 Januari 2023	31 Desember 2023	Konsorsium Asuransi BMN	7.849.762.673	15.393.385	-	204.235.110.23.00033/000/000	Tidak ada klaim
199	054010800019941000KD	4010101001	Bangunan Gedung Kantor Permanen	2	Raya By Pass Km 13	02/ 03	Sei Sapih	Kuranji	Kota Padang	Sumatera Barat	25159	Seluruh risiko	1 Januari 2023	31 Desember 2023	Konsorsium Asuransi BMN	1.327.734.860	2.603.688	-	204.235.110.23.00033/000/000	Tidak ada klaim
200	054010800019941000KD	4010101001	Bangunan Gedung Kantor Permanen	5	Jalan By Pass Km 13	-	Sungai Sapih	Kuranji	Kota Padang	Sumatera Barat	25159	Seluruh risiko	1 Januari 2023	31 Desember 2023	Konsorsium Asuransi BMN	414.351.170	812.543	-	204.235.110.23.00033/000/000	Tidak ada klaim
201	054010800019958000KD	4010101001	Bangunan Gedung Kantor Permanen	3	-	-	Parit Malintang	Enam Lingkung	Kab. Padang Pariaman	Sumatera Barat	25584	Seluruh risiko	1 Januari 2023	31 Desember 2023	Konsorsium Asuransi BMN	1.917.191.196	3.759.612	-	204.235.110.23.00033/000/000	Tidak ada klaim
202	054010800019962000KD	4010101001	Bangunan Gedung Kantor Permanen	2	-	-	Nan Balimo	Tanjung Harapan	Kota Solok	Sumatera Barat	27326	Seluruh risiko	1 Januari 2023	31 Desember 2023	Konsorsium Asuransi BMN	1.128.673.299	2.213.328	-	204.235.110.23.00033/000/000	Tidak ada klaim
203	054010800019979000KD	4010101001	Bangunan Gedung Kantor Permanen	2	Jalan Raya Solok Padang Km 20 Kayu Aro	Kayu Aro	Batang Barus	Gunung Talang	Kab. Solok	Sumatera Barat	27365	Seluruh risiko	1 Januari 2023	31 Desember 2023	Konsorsium Asuransi BMN	926.953.520	1.817.756	-	204.235.110.23.00033/000/000	Tidak ada klaim
204	054010800019983000KD	4010101001	Bangunan Gedung Kantor Permanen	3	Imam Bonjol	-	Sijunjung	Sijunjung	Kab. Sijunjung	Sumatera Barat	27562	Seluruh risiko	1 Januari 2023	31 Desember 2023	Konsorsium Asuransi BMN	881.894.280	1.729.395	-	204.235.110.23.00033/000/000	Tidak ada klaim

No.	Kode UAKPB	Kode Barang	Nama Barang	NUP	Lokasi							Risiko Diasuransikan	Jangka Waktu		Penanggung Risiko	Nilai Pertanggungan	Besaran Premi	Riwayat Klaim	Nomor Polis	Keterangan
					Jalan	RT/RW	Desa/ Kelurahan	Kecamatan	Kabupaten/ Kotamadya	Provinsi	Kode Pos		TMT Mulai	TMT Berakhir						
1	2	3	4	5	6	7	8	9	10	11	12	13	14	15	16	17	18	19	20	21
205	054010800019 990000KD	4010101001	Bangunan Gedung Kantor Permanen	2	Imam Bonjol	-	Limo Kaum	Lima Kaum	Kab. Tanah Datar	Sumatera Barat	27213	Seluruh risiko	1 Januari 2023	31 Desember 2023	Konsorsium Asuransi BMN	1.472.835.460	2.888.230	-	204.235.110.23. 00033/000/000	Tidak ada klaim
206	054010800427 981000KD	4010101001	Bangunan Gedung Kantor Permanen	3	Setia Budi Painan	-	Painan	Iv Jurai	Kab. Pesisir Selatan	Sumatera Barat	25651	Seluruh risiko	1 Januari 2023	31 Desember 2023	Konsorsium Asuransi BMN	894.271.801	1.753.667	-	204.235.110.23. 00033/000/000	Tidak ada klaim
207	054010800427 990000KD	4010101001	Bangunan Gedung Kantor Permanen	3	Sutan Syahrir No. 2	10	Silaing Bawah	Padang Panjang Barat	Kota Padang Panjang	Sumatera Barat	27118	Seluruh risiko	1 Januari 2023	31 Desember 2023	Konsorsium Asuransi BMN	1.208.943.765	2.370.739	-	204.235.110.23. 00033/000/000	Tidak ada klaim
208	054010800428 001000KD	4010101001	Bangunan Gedung Kantor Permanen	2	Bagindo Azizchan	02/01	Aur Mulyo	Lembah Segar	Kota Sawahlunto	Sumatera Barat	27418	Seluruh risiko	1 Januari 2023	31 Desember 2023	Konsorsium Asuransi BMN	802.688.810	1.574.073	-	204.235.110.23. 00033/000/000	Tidak ada klaim
209	054010800428 026000KD	4010101001	Bangunan Gedung Kantor Permanen	2	Perwira No. 50	01/02	Belakang Balok	Aur Birugo Tigo Baleh	Kota Bukittinggi	Sumatera Barat	26136	Seluruh risiko	1 Januari 2023	31 Desember 2023	Konsorsium Asuransi BMN	750.059.816	1.470.867	-	204.235.110.23. 00033/000/000	Tidak ada klaim
210	054010800428 032000KD	4010101001	Bangunan Gedung Kantor Permanen	2	Imam Bonjol No.7 Koto Nan Iv Payakumbuh	01/02	Bulakan Balai Kandi	Payakumbuh Barat	Kota Payakumbuh	Sumatera Barat	26225	Seluruh risiko	1 Januari 2023	31 Desember 2023	Konsorsium Asuransi BMN	836.847.856	1.641.059	-	204.235.110.23. 00033/000/000	Tidak ada klaim
211	054010800428 041000KD	4010101001	Bangunan Gedung Kantor Permanen	1	Jl Veteran Padang Baru Lubuk Basung	00	Lubuk Basung	Lubuk Basung	Kab. Agam	Sumatera Barat	26451	Seluruh risiko	1 Januari 2023	31 Desember 2023	Konsorsium Asuransi BMN	916.433.710	1.797.127	-	204.235.110.23. 00033/000/000	Tidak ada klaim
212	054010800428 057000KD	4010101001	Bangunan Gedung Kantor Permanen	2	Jl Abdul Latif No 5, Lubuk Sikaping	Pauh	Pauh	Lubuk Sikaping	Kab. Pasaman	Sumatera Barat	26318	Seluruh risiko	1 Januari 2023	31 Desember 2023	Konsorsium Asuransi BMN	2.990.775.883	5.864.912	-	204.235.110.23. 00033/000/000	Tidak ada klaim
213	054010800428 063000KD	4010101001	Bangunan Gedung Kantor Permanen	1	Simpang Kompi C No.26 A	-	Sarilamak	Harau	Kab. Limapuluh Kota	Sumatera Barat	26271	Seluruh risiko	1 Januari 2023	31 Desember 2023	Konsorsium Asuransi BMN	1.537.621.220	3.015.275	-	204.235.110.23. 00033/000/000	Tidak ada klaim
214	054010800636 977000KD	4010101001	Bangunan Gedung Kantor Permanen	2	-	-	Desa Bukit Pamewa	Sipora Utara	Kab. Kepulauan Mentawai	Sumatera Barat	25771	Seluruh risiko	1 Januari 2023	31 Desember 2023	Konsorsium Asuransi BMN	2.285.728.960	4.482.314	-	204.235.110.23. 00033/000/000	Tidak ada klaim
215	054010800667 172000KD	4010101001	Bangunan Gedung Kantor Permanen	1	-	-	Sikabau	Pulau Punjung	Kab. Dharmas Raya	Sumatera Barat	27573	Seluruh risiko	1 Januari 2023	31 Desember 2023	Konsorsium Asuransi BMN	1.227.573.084	2.407.271	-	204.235.110.23. 00033/000/000	Tidak ada klaim
216	054010800667 193000KD	4010101001	Bangunan Gedung Kantor Permanen	1	Koto Tinggi	-	Timbulun	Sangir	Kab. Solok Selatan	Sumatera Barat	27778	Seluruh risiko	1 Januari 2023	31 Desember 2023	Konsorsium Asuransi BMN	1.267.206.240	2.484.991	-	204.235.110.23. 00033/000/000	Tidak ada klaim
217	054010800668 512000KD	4010101001	Bangunan Gedung Kantor Permanen	2	-	-	Alai Gelombang	Pariaman Tengah	Kota Pariaman	Sumatera Barat	25519	Seluruh risiko	1 Januari 2023	31 Desember 2023	Konsorsium Asuransi BMN	726.780.870	1.425.217	-	204.235.110.23. 00033/000/000	Tidak ada klaim
218	054010900428 072000KD	4010101001	Bangunan Gedung Kantor Permanen	3	Jl Pattimura No 12, Pekanbaru	02/01	Cinta Raja	Sail	Kota Pekanbaru	Riau	28131	Seluruh risiko	1 Januari 2023	31 Desember 2023	Konsorsium Asuransi BMN	4.932.879.549	9.673.377	-	204.235.110.23. 00033/000/000	Tidak ada klaim
219	054010900428 088000KD	4010101001	Bangunan Gedung Kantor Permanen	3	Rawa Indah	001 / 010	Sidomulyo Timur	Marpoyan Damai	Kota Pekanbaru	Riau	28253	Seluruh risiko	1 Januari 2023	31 Desember 2023	Konsorsium Asuransi BMN	920.686.013	1.805.465	-	204.235.110.23. 00033/000/000	Tidak ada klaim
220	054010900428 094000KD	4010101001	Bangunan Gedung Kantor Permanen	2	-	04/05	Senggoro	Bengkalis	Kab. Bengkalis	Riau	28714	Seluruh risiko	1 Januari 2023	31 Desember 2023	Konsorsium Asuransi BMN	862.277.180	1.690.926	-	204.235.110.23. 00033/000/000	Tidak ada klaim

No.	Kode UAKPB	Kode Barang	Nama Barang	NUP	Lokasi							Risiko Diasuransikan	Jangka Waktu		Penanggung Risiko	Nilai Pertanggungan	Besaran Premi	Riwayat Klaim	Nomor Polis	Keterangan
					Jalan	RT/RW	Desa/ Kelurahan	Kecamatan	Kabupaten/ Kotamadya	Provinsi	Kode Pos		TMT Mulai	TMT Berakhir						
1	2	3	4	5	6	7	8	9	10	11	12	13	14	15	16	17	18	19	20	21
221	054010900428108000KD	4010101001	Bangunan Gedung Kantor Permanen	1	-	-	Langgini	Bangkinang	Kab. Kampar	Riau	28411	Seluruh risiko	1 Januari 2023	31 Desember 2023	Konsorsium Asuransi BMN	234.987.650	460.811	-	204.235.110.23.00033/000/000	Tidak ada klaim
222	054010900428108000KD	4010101001	Bangunan Gedung Kantor Permanen	3	Jl. Jendral Sudirman	Sudirman	Bangkinang	Bangkinang Kota	Kab. Kampar	Riau	28411	Seluruh risiko	1 Januari 2023	31 Desember 2023	Konsorsium Asuransi BMN	1.870.174.366	3.667.412	-	204.235.110.23.00033/000/000	Tidak ada klaim
223	054010900428114000KD	4010101001	Bangunan Gedung Kantor Permanen	3	Jl.Batu Canai	00 / 00 / 00	Pematang Reba	Rengat Barat	Kab. Indragiri Hulu	Riau	29344	Seluruh risiko	1 Januari 2023	31 Desember 2023	Konsorsium Asuransi BMN	1.078.368.770	2.114.681	-	204.235.110.23.00033/000/000	Tidak ada klaim
224	054010900428120000KD	4010101001	Bangunan Gedung Kantor Permanen	1	-	-	-	-	Kab. Indragiri Hulu	Riau	29212	Seluruh risiko	1 Januari 2023	31 Desember 2023	Konsorsium Asuransi BMN	590.405.168	1.157.785	-	204.235.110.23.00033/000/000	Tidak ada klaim
225	054010900636981000KD	4010101001	Bangunan Gedung Kantor Permanen	2	Rusdi S Abrus	001/001	Sungai Jering	Kuantan Tengah	Kab. Kuantan Singingi	Riau	29513	Seluruh risiko	1 Januari 2023	31 Desember 2023	Konsorsium Asuransi BMN	672.945.564	1.319.646	-	204.235.110.23.00033/000/000	Tidak ada klaim
226	054010900636998000KD	4010101001	Bangunan Gedung Kantor Permanen	1	Tengku Said Ja'Far	01/02	Pangkalan Kerinci Barat	Pangkalan Kerinci	Kab. Pelalawan	Riau	28381	Seluruh risiko	1 Januari 2023	31 Desember 2023	Konsorsium Asuransi BMN	561.018.670	1.100.158	-	204.235.110.23.00033/000/000	Tidak ada klaim
227	054010900637000000KD	4010101001	Bangunan Gedung Kantor Permanen	1	Komplek Perkantoran Sei Betung	003/002	Kp. Rempak	Siak	Kab. Siak	Riau	28671	Seluruh risiko	1 Januari 2023	31 Desember 2023	Konsorsium Asuransi BMN	861.127.020	1.688.670	-	204.235.110.23.00033/000/000	Tidak ada klaim
228	054010900637017000KD	4010101001	Bangunan Gedung Kantor Permanen	1	Kelompok Tani No. 7	01/04	Pematang Berangan	Rambah	Kab. Rokan Hulu	Riau	28557	Seluruh risiko	1 Januari 2023	31 Desember 2023	Konsorsium Asuransi BMN	1.515.980.801	2.972.838	-	204.235.110.23.00033/000/000	Tidak ada klaim
229	054010900637021000KD	4010101001	Bangunan Gedung Kantor Permanen	1	Jalan Kecamatan	007/004	Bagan Punak Meranti	Bangko	Kab. Rokan Hilir	Riau	28912	Seluruh risiko	1 Januari 2023	31 Desember 2023	Konsorsium Asuransi BMN	1.904.098.240	3.733.937	-	204.235.110.23.00033/000/000	Tidak ada klaim
230	054010900637059000KD	4010101001	Bangunan Gedung Kantor Permanen	1	Tuanku Tambusai	08/-/-	Bagan Besar	Bukit Kapur	Kota Dumai	Riau	28826	Seluruh risiko	1 Januari 2023	31 Desember 2023	Konsorsium Asuransi BMN	1.072.934.096	2.104.024	-	204.235.110.23.00033/000/000	Tidak ada klaim
231	054010900682431000KD	4010101001	Bangunan Gedung Kantor Permanen	1	Dorak	01/01	Banglas	Tebing Tinggi	Kab. Kepulauan Meranti	Riau	28753	Seluruh risiko	1 Januari 2023	31 Desember 2023	Konsorsium Asuransi BMN	900.144.100	1.765.183	-	204.235.110.23.00033/000/000	Tidak ada klaim
232	054011000428145000KD	4010101001	Bangunan Gedung Kantor Permanen	1	A. Yani No 4	Rt. 01	Telanaipura	Telanaipura	Kota Jambi	Jambi	36122	Seluruh risiko	1 Januari 2023	31 Desember 2023	Konsorsium Asuransi BMN	3.432.311.532	6.730.763	-	204.235.110.23.00033/000/000	Tidak ada klaim
233	054011000428151000KD	4010101001	Bangunan Gedung Kantor Permanen	1	Rm.Thaher	01	Cadika	Rimbo Tengah	Kab. Bungo	Jambi	37219	Seluruh risiko	1 Januari 2023	31 Desember 2023	Konsorsium Asuransi BMN	2.112.932.102	4.143.460	-	204.235.110.23.00033/000/000	Tidak ada klaim
234	054011000428160000KD	4010101001	Bangunan Gedung Kantor Permanen	1	Jl. Jend Sudirman	05/01	Rengas Condong	Muara Bulian	Kab. Batanghari	Jambi	36600	Seluruh risiko	1 Januari 2023	31 Desember 2023	Konsorsium Asuransi BMN	99.768.445	195.646	-	204.235.110.23.00033/000/000	Tidak ada klaim
235	054011000428160000KD	4010101001	Bangunan Gedung Kantor Permanen	3	Jl. Jend. Sudirman	05/01	Muara Bulian	Muara Bulian	Kab. Batanghari	Jambi	36600	Seluruh risiko	1 Januari 2023	31 Desember 2023	Konsorsium Asuransi BMN	907.083.060	1.778.790	-	204.235.110.23.00033/000/000	Tidak ada klaim
236	054011000428176000KD	4010101001	Bangunan Gedung Kantor Permanen	2	Jl.Prof.Dr. Sri Soedewi Msc	Rt	Pembengis	Beram Itam	Kab. Tanjung Jabung Barat	Jambi	36551	Seluruh risiko	1 Januari 2023	31 Desember 2023	Konsorsium Asuransi BMN	817.993.550	1.604.085	-	204.235.110.23.00033/000/000	Tidak ada klaim

No.	Kode UAKPB	Kode Barang	Nama Barang	NUP	Lokasi							Risiko Diasuransikan	Jangka Waktu		Penanggung Risiko	Nilai Pertanggungan	Besaran Premi	Riwayat Klaim	Nomor Polis	Keterangan
					Jalan	RT/RW	Desa/ Kelurahan	Kecamatan	Kabupaten/ Kotamadya	Provinsi	Kode Pos		TMT Mulai	TMT Berakhir						
1	2	3	4	5	6	7	8	9	10	11	12	13	14	15	16	17	18	19	20	21
237	054011000428 182000KD	4010101001	Bangunan Gedung Kantor Permanen	1	Komplek Perkantoran	00/00	Sarolangun Kembang	Sarolangun	Kab. Sarolangun	Jambi	37416	Seluruh risiko	1 Januari 2023	31 Desember 2023	Konsorsium Asuransi BMN	892.596.158	1.750.381	-	204.235.110.23. 00033/000/000	Tidak ada klaim
238	054011000428 191000KD	4010101001	Bangunan Gedung Kantor Permanen	1	-	00	Paal Lima	Kotabaru	Kota Jambi	Jambi	36128	Seluruh risiko	1 Januari 2023	31 Desember 2023	Konsorsium Asuransi BMN	749.005.452	1.468.800	-	204.235.110.23. 00033/000/000	Tidak ada klaim
239	054011000428 202000KD	4010101001	Bangunan Gedung Kantor Permanen	5	-	Rt 04	Tutung Bungkuk	Siulak	Kab. Kerinci	Jambi	37100	Seluruh risiko	1 Januari 2023	31 Desember 2023	Konsorsium Asuransi BMN	2.179.556.962	4.274.111	-	204.235.110.23. 00033/000/000	Tidak ada klaim
240	054011000637 063000KD	4010101001	Bangunan Gedung Kantor Permanen	2	-	2	Pasar Bangko	Bangko	Kab. Merangin	Jambi	37311	Seluruh risiko	1 Januari 2023	31 Desember 2023	Konsorsium Asuransi BMN	1.351.486.438	2.650.265	-	204.235.110.23. 00033/000/000	Tidak ada klaim
241	054011000637 070000KD	4010101001	Bangunan Gedung Kantor Permanen	2	-	Rt 20	Bukit Baling	Sekernan	Kab. Muaro Jambi	Jambi	36316	Seluruh risiko	1 Januari 2023	31 Desember 2023	Konsorsium Asuransi BMN	703.025.750	1.378.633	-	204.235.110.23. 00033/000/000	Tidak ada klaim
242	054011000637 084000KD	4010101001	Bangunan Gedung Kantor Permanen	1	Perkantoran Pemkab.Tanj ab.Timur	00	Rano	Muara Sabak Barat	Kab. Tanjung Jabung Timur	Jambi	36700	Seluruh risiko	1 Januari 2023	31 Desember 2023	Konsorsium Asuransi BMN	1.792.588.348	3.515.266	-	204.235.110.23. 00033/000/000	Tidak ada klaim
243	054011000637 091000KD	4010101001	Bangunan Gedung Kantor Permanen	2	Komp Perkantoran Pemda Tebo Km 12	-	Desa Sungai Alai	Tebo Tengah	Kab. Tebo	Jambi	37500	Seluruh risiko	1 Januari 2023	31 Desember 2023	Konsorsium Asuransi BMN	472.020.862	925.633	-	204.235.110.23. 00033/000/000	Tidak ada klaim
244	054011000689 160000KD	4010101001	Bangunan Gedung Kantor Permanen	1	Jln. Jend Basuki Rahmat	02	Kec. Pesisir Bukit	Pesisir Bukit	Kota Sungai Penuh	Jambi	37100	Seluruh risiko	1 Januari 2023	31 Desember 2023	Konsorsium Asuransi BMN	862.780.208	1.691.912	-	204.235.110.23. 00033/000/000	Tidak ada klaim
245	054011100428 211000KD	4010101001	Bangunan Gedung Kantor Permanen	5	Kapten Anwar Sastro	-	Sei Pangeran	Ilir Timur 1	Kota Palembang	Sumatera Selatan	30121	Seluruh risiko	1 Januari 2023	31 Desember 2023	Konsorsium Asuransi BMN	18.477.683.546	36.234.737	-	204.235.110.23. 00033/000/000	Tidak ada klaim
246	054011100428 227000KD	4010101001	Bangunan Gedung Kantor Permanen	2	Pangeran Aryo Kesuma Abdul Rohim	-	Talang Semut	Bukit Kecil	Kota Palembang	Sumatera Selatan	30135	Seluruh risiko	1 Januari 2023	31 Desember 2023	Konsorsium Asuransi BMN	1.320.948.050	2.590.379	-	204.235.110.23. 00033/000/000	Tidak ada klaim
247	054011100428 233000KD	4010101001	Bangunan Gedung Kantor Permanen	2	-	-	-	-	Kab. Musi Banyu Asin	Sumatera Selatan	30711	Seluruh risiko	1 Januari 2023	31 Desember 2023	Konsorsium Asuransi BMN	2.071.756.740	4.062.715	-	204.235.110.23. 00033/000/000	Tidak ada klaim
248	054011100428 242000KD	4010101001	Bangunan Gedung Kantor Permanen	2	Lintas Timur	-	Jua Jua	Kayuagung	Kab. Ogan Komering Ilir	Sumatera Selatan	30616	Seluruh risiko	1 Januari 2023	31 Desember 2023	Konsorsium Asuransi BMN	960.298.670	1.883.146	-	204.235.110.23. 00033/000/000	Tidak ada klaim
249	054011100428 258000KD	4010101001	Bangunan Gedung Kantor Permanen	2	Dr. Moh. Hatta	Rt 1	Kemala Raja	Baturaja Timur	Kab. Ogan Komering Ulu	Sumatera Selatan	32114	Seluruh risiko	1 Januari 2023	31 Desember 2023	Konsorsium Asuransi BMN	862.144.220	1.690.665	-	204.235.110.23. 00033/000/000	Tidak ada klaim
250	054011100428 264000KD	4010101001	Bangunan Gedung Kantor Permanen	2	Jalan Bambang Utoyo No.44	02/02	Pasar Iii	Muara Enim	Kab. Muara Enim	Sumatera Selatan	31314	Seluruh risiko	1 Januari 2023	31 Desember 2023	Konsorsium Asuransi BMN	1.092.413.928	2.142.224	-	204.235.110.23. 00033/000/000	Tidak ada klaim
251	054011100428 270000KD	4010101001	Bangunan Gedung Kantor Permanen	2	Bandar Jaya Lk.Iii	015/05	Bandar Agung	Lahat	Kab. Lahat	Sumatera Selatan	31414	Seluruh risiko	1 Januari 2023	31 Desember 2023	Konsorsium Asuransi BMN	938.235.489	1.839.880	-	204.235.110.23. 00033/000/000	Tidak ada klaim
252	054011100428 289000KD	4010101001	Bangunan Gedung Kantor Permanen	5	-	-	Muara Beliti Baru	Muara Beliti	Kab. Musi Rawas	Sumatera Selatan	31661	Seluruh risiko	1 Januari 2023	31 Desember 2023	Konsorsium Asuransi BMN	1.409.644.298	2.764.312	-	204.235.110.23. 00033/000/000	Tidak ada klaim

No.	Kode UAKPB	Kode Barang	Nama Barang	NUP	Lokasi							Risiko Diasuransikan	Jangka Waktu		Penanggung Risiko	Nilai Pertanggungan	Besaran Premi	Riwayat Klaim	Nomor Polis	Keterangan
					Jalan	RT/RW	Desa/ Kelurahan	Kecamatan	Kabupaten/ Kotamadya	Provinsi	Kode Pos		TMT Mulai	TMT Berakhir						
1	2	3	4	5	6	7	8	9	10	11	12	13	14	15	16	17	18	19	20	21
253	054011100652 208000KD	4010101001	Bangunan Gedung Kantor Permanen	1	Jl.Perumdam No.1	-	Lubuk Tanjung	Lubuklinggau Linggau Barat I	Kota Lubuk Linggau	Sumatera Selatan	31614	Seluruh risiko	1 Januari 2023	31 Desember 2023	Konsorsium Asuransi BMN	969.395.000	1.900.984	-	204.235.110.23. 00033/000/000	Tidak ada klaim
254	054011100652 212000KD	4010101001	Bangunan Gedung Kantor Permanen	1	Laskar Wanita Mentarjo	-	Pagar Wangi	Dempo Utara	Kota Pagar Alam	Sumatera Selatan	31510	Seluruh risiko	1 Januari 2023	31 Desember 2023	Konsorsium Asuransi BMN	1.020.061.885	2.000.341	-	204.235.110.23. 00033/000/000	Tidak ada klaim
255	054011100667 215000KD	4010101001	Bangunan Gedung Kantor Permanen	1	Raya Ranau Komplek Poltek Muaradua	Dusun 3	Rantau Panjang	Muaradua	Kab. Oku Selatan	Sumatera Selatan	32211	Seluruh risiko	1 Januari 2023	31 Desember 2023	Konsorsium Asuransi BMN	742.024.500	1.455.110	-	204.235.110.23. 00033/000/000	Tidak ada klaim
256	054011100667 222000KD	4010101001	Bangunan Gedung Kantor Permanen	2	-	Rt 010	Timbangan	Indralaya Utara	Kab. Ogan Ilir	Sumatera Selatan	30862	Seluruh risiko	1 Januari 2023	31 Desember 2023	Konsorsium Asuransi BMN	2.222.089.876	4.357.518	-	204.235.110.23. 00033/000/000	Tidak ada klaim
257	054011100667 236000KD	4010101001	Bangunan Gedung Kantor Permanen	3	-	001/002	Mulya Agung	Banyuasin Iii	Kab. Banyuasin	Sumatera Selatan	30953	Seluruh risiko	1 Januari 2023	31 Desember 2023	Konsorsium Asuransi BMN	1.287.430.862	2.524.652	-	204.235.110.23. 00033/000/000	Tidak ada klaim
258	054011100668 529000KD	4010101001	Bangunan Gedung Kantor Permanen	1	-	001/ 002	Mulya Agung	Banyuasin Iii	Kab. Banyuasin	Sumatera Selatan	32381	Seluruh risiko	1 Januari 2023	31 Desember 2023	Konsorsium Asuransi BMN	883.664.980	1.732.867	-	204.235.110.23. 00033/000/000	Tidak ada klaim
259	054011100673 521000KD	4010101001	Bangunan Gedung Kantor Permanen	1	-	-	Tanjung Kupang	Tebing Tinggi	Kab. Empat Lawang	Sumatera Selatan	31456	Seluruh risiko	1 Januari 2023	31 Desember 2023	Konsorsium Asuransi BMN	716.650.851	1.405.352	-	204.235.110.23. 00033/000/000	Tidak ada klaim
260	054011200121 115000KD	4010101001	Bangunan Gedung Kantor Permanen	1	-	-	Mukti Karya	Panca Jaya	Kab. Mesuji	Lampung	34900	Seluruh risiko	1 Januari 2023	31 Desember 2023	Konsorsium Asuransi BMN	1.804.011.637	3.537.667	-	204.235.110.23. 00033/000/000	Tidak ada klaim
261	054011200428 321000KD	4010101001	Bangunan Gedung Kantor Permanen	3	Jl. Basuki Rahmat No. 54 Teluk Betung	-	Sumur Putri	Teluk Betung	Kota Bandar Lampung	Lampung	35100	Seluruh risiko	1 Januari 2023	31 Desember 2023	Konsorsium Asuransi BMN	4.497.383.950	8.819.370	-	204.235.110.23. 00033/000/000	Tidak ada klaim
262	054011200428 330000KD	4010101001	Bangunan Gedung Kantor Permanen	1	Sutan Syahrir No. 30	007 / I	Pahoman	Enggal	Kota Bandar Lampung	Lampung	35200	Seluruh risiko	1 Januari 2023	31 Desember 2023	Konsorsium Asuransi BMN	1.009.031.430	1.978.711	-	204.235.110.23. 00033/000/000	Tidak ada klaim
263	054011200428 346000KD	4010101001	Bangunan Gedung Kantor Permanen	4	-	Rt 01 Rw 01	Tanjung Harapan	Kotabumi Selatan	Kab. Lampung Utara	Lampung	34500	Seluruh risiko	1 Januari 2023	31 Desember 2023	Konsorsium Asuransi BMN	1.079.946.976	2.117.776	-	204.235.110.23. 00033/000/000	Tidak ada klaim
264	054011200428 352000KD	4010101001	Bangunan Gedung Kantor Permanen	1	Hanura	-	Gunung Sugih Raya	Gunung Sugih	Kab. Lampung Tengah	Lampung	34200	Seluruh risiko	1 Januari 2023	31 Desember 2023	Konsorsium Asuransi BMN	915.921.691	1.796.122	-	204.235.110.23. 00033/000/000	Tidak ada klaim
265	054011200428 361000KD	4010101001	Bangunan Gedung Kantor Permanen	2	Alamat Sebelumnya : Indra Bangsawan No 24	1/1/1	Way Urang	Kalianda	Kab. Lampung Selatan	Lampung	35500	Seluruh risiko	1 Januari 2023	31 Desember 2023	Konsorsium Asuransi BMN	1.007.325.433	1.975.365	-	204.235.110.23. 00033/000/000	Tidak ada klaim
266	054011200428 361000KD	4010109001	Bangunan Gedung Pertemuan Permanen	1	Jl Indrabangsawan No 24	001	Way Urang	Kalianda	Kab. Lampung Selatan	Lampung	35500	Seluruh risiko	1 Januari 2023	31 Desember 2023	Konsorsium Asuransi BMN	237.092.490	464.938	-	204.235.110.23. 00033/000/000	Tidak ada klaim
267	054011200552 560000KD	4010101001	Bangunan Gedung Kantor Permanen	2	Jl Mawar No 2, Way Mengaku, Lampung Barat	Sukamar mur Ii	Way Mengaku	Balik Bukit	Kab. Lampung Barat	Lampung	34800	Seluruh risiko	1 Januari 2023	31 Desember 2023	Konsorsium Asuransi BMN	1.831.970.253	3.592.494	-	204.235.110.23. 00033/000/000	Tidak ada klaim

No.	Kode UAKPB	Kode Barang	Nama Barang	NUP	Lokasi							Risiko Diasuransikan	Jangka Waktu		Penanggung Risiko	Nilai Pertanggungan	Besaran Premi	Riwayat Klaim	Nomor Polis	Keterangan
					Jalan	RT/RW	Desa/ Kelurahan	Kecamatan	Kabupaten/ Kotamadya	Provinsi	Kode Pos		TMT Mulai	TMT Berakhir						
1	2	3	4	5	6	7	8	9	10	11	12	13	14	15	16	17	18	19	20	21
268	054011200552560000KD	4010109001	Bangunan Gedung Pertemuan Permanen	1	Jl Mawar No 2, Way Mengaku, Lampung Barat	Sukamakmur Iii	Way Mengaku	Balik Bukit	Kab. Lampung Barat	Lampung	34800	Seluruh risiko	1 Januari 2023	31 Desember 2023	Konsorsium Asuransi BMN	106.370.340	208.592	-	204.235.110.23.00033/000/000	Tidak ada klaim
269	054011200613640000KD	4010101001	Bangunan Gedung Kantor Permanen	2	Jl. Cemara No. 285 Gunung Sakti Menggala	02/02	Menggala	Menggala	Kab. Tulang Bawang	Lampung	34600	Seluruh risiko	1 Januari 2023	31 Desember 2023	Konsorsium Asuransi BMN	427.878.580	839.070	-	204.235.110.23.00033/000/000	Tidak ada klaim
270	054011200613640000KD	4010109001	Bangunan Gedung Pertemuan Permanen	1	Jl. Cemara No. 285 Gunung Sakti Menggala	02/02	Menggala	Menggala	Kab. Tulang Bawang	Lampung	34600	Seluruh risiko	1 Januari 2023	31 Desember 2023	Konsorsium Asuransi BMN	65.399.710	128.249	-	204.235.110.23.00033/000/000	Tidak ada klaim
271	054011200613654000KD	4010101001	Bangunan Gedung Kantor Permanen	2	Jl. Ir. H. Juanda Kota Agung - Tanggamus	-	Kota Agung	Kota Agung	Kab. Tanggamus	Lampung	35600	Seluruh risiko	1 Januari 2023	31 Desember 2023	Konsorsium Asuransi BMN	1.652.578.570	3.240.707	-	204.235.110.23.00033/000/000	Tidak ada klaim
272	054011200637106000KD	4010101001	Bangunan Gedung Kantor Permanen	2	Sukarno-Hatta Lintas Timur	-	Mataram Marga	Sukadana	Kab. Lampung Timur	Lampung	34300	Seluruh risiko	1 Januari 2023	31 Desember 2023	Konsorsium Asuransi BMN	1.026.356.210	2.012.685	-	204.235.110.23.00033/000/000	Tidak ada klaim
273	054011200637110000KD	4010101001	Bangunan Gedung Kantor Permanen	2	Jl.Jend.Sudirman Km2	003/009	Blambangan Umpu	Blambangan Umpu	Kab. Way Kanan	Lampung	34700	Seluruh risiko	1 Januari 2023	31 Desember 2023	Konsorsium Asuransi BMN	1.316.600.810	2.581.854	-	204.235.110.23.00033/000/000	Tidak ada klaim
274	054011200637127000KD	4010101001	Bangunan Gedung Kantor Permanen	3	Ar. Prawiranegara	01/01	Metro	Metro Pusat	Kota Metro	Lampung	34100	Seluruh risiko	1 Januari 2023	31 Desember 2023	Konsorsium Asuransi BMN	1.114.208.310	2.184.962	-	204.235.110.23.00033/000/000	Tidak ada klaim
275	054011200673538000KD	4010101001	Bangunan Gedung Kantor Permanen	1	Jend. Ahmad Yani No. 119	-	Kutoarjo	Gedung Tataan	Kab. Pesawaran	Lampung	35300	Seluruh risiko	1 Januari 2023	31 Desember 2023	Konsorsium Asuransi BMN	839.646.060	1.646.546	-	204.235.110.23.00033/000/000	Tidak ada klaim
276	054011200682410000KD	4010101001	Bangunan Gedung Kantor Permanen	1	Raya Gading Rejo Km 33 Wonodadi	008	Wonodadi	Gading Rejo	Kab. Pringsewu	Lampung	35700	Seluruh risiko	1 Januari 2023	31 Desember 2023	Konsorsium Asuransi BMN	1.537.763.870	3.015.555	-	204.235.110.23.00033/000/000	Tidak ada klaim
277	054011200689156000KD	4010101001	Bangunan Gedung Kantor Permanen	1	-	010/003	Tirta Makmur	Tulang Bawang Tengah	Kab. Tulang Bawang Barat	Lampung	34400	Seluruh risiko	1 Januari 2023	31 Desember 2023	Konsorsium Asuransi BMN	1.667.634.842	3.270.232	-	204.235.110.23.00033/000/000	Tidak ada klaim
278	054011300428377000KD	4010101001	Bangunan Gedung Kantor Permanen	1	Jl Sutan Syahrir No 24/42	02/01	Parit Tokaya	Pontianak Selatan	Kota Pontianak	Kalimantan Barat	78116	Seluruh risiko	1 Januari 2023	31 Desember 2023	Konsorsium Asuransi BMN	4.456.344.757	8.738.892	-	204.235.110.23.00033/000/000	Tidak ada klaim
279	054011300428383000KD	4010101001	Bangunan Gedung Kantor Permanen	2	-	-	-	-	Kota Pontianak	Kalimantan Barat	78121	Seluruh risiko	1 Januari 2023	31 Desember 2023	Konsorsium Asuransi BMN	1.099.100.656	2.155.336	-	204.235.110.23.00033/000/000	Tidak ada klaim
280	054011300428392000KD	4010101001	Bangunan Gedung Kantor Permanen	2	Jl Pembangunan, Sambas	017	Desa Dalam Kaum	Sambas	Kab. Sambas	Kalimantan Barat	79462	Seluruh risiko	1 Januari 2023	31 Desember 2023	Konsorsium Asuransi BMN	2.557.539.900	5.015.336	-	204.235.110.23.00033/000/000	Tidak ada klaim
281	054011300428403000KD	4010101001	Bangunan Gedung Kantor Permanen	2	Raden Kusno	Rt14/Rw09	Kelurahan Terusan	Mempawah Hilir	Kab. Menpawah	Kalimantan Barat	78912	Seluruh risiko	1 Januari 2023	31 Desember 2023	Konsorsium Asuransi BMN	1.407.395.398	2.759.902	-	204.235.110.23.00033/000/000	Tidak ada klaim
282	054011300428412000KD	4010101001	Bangunan Gedung Kantor Permanen	3	Jalan S. Parman No. 101	012/004	Tengah	Delta Pawan	Kab. Ketapang	Kalimantan Barat	78812	Seluruh risiko	1 Januari 2023	31 Desember 2023	Konsorsium Asuransi BMN	1.150.486.701	2.256.104	-	204.235.110.23.00033/000/000	Tidak ada klaim

No.	Kode UAKPB	Kode Barang	Nama Barang	NUP	Lokasi							Risiko Diasuransikan	Jangka Waktu		Penanggung Risiko	Nilai Pertanggungan	Besaran Premi	Riwayat Klaim	Nomor Polis	Keterangan
					Jalan	RT/RW	Desa/ Kelurahan	Kecamatan	Kabupaten/ Kotamadya	Provinsi	Kode Pos		TMT Mulai	TMT Berakhir						
1	2	3	4	5	6	7	8	9	10	11	12	13	14	15	16	17	18	19	20	21
283	054011300428 428000KD	4010101001	Bangunan Gedung Kantor Permanen	3	Sutan Syahrir No. 52A	019/007	Beringin	Kapuas	Kab. Sanggau	Kalimantan Barat	78512	Seluruh risiko	1 Januari 2023	31 Desember 2023	Konsorsium Asuransi BMN	3.123.335.746	6.124.861	-	204.235.110.23. 00033/000/000	Tidak ada klaim
284	054011300428 434000KD	4010101001	Bangunan Gedung Kantor Permanen	3	-	-	Baning Kota	Sintang	Kab. Sintang	Kalimantan Barat	78612	Seluruh risiko	1 Januari 2023	31 Desember 2023	Konsorsium Asuransi BMN	2.468.843.533	4.841.402	-	204.235.110.23. 00033/000/000	Tidak ada klaim
285	054011300428 440000KD	4010101001	Bangunan Gedung Kantor Permanen	2	Jalan Antasari No 26	Rt 5 Rw 3	Putussibau Kota	Putussibau Utara	Kab. Kapuas Hulu	Kalimantan Barat	78711	Seluruh risiko	1 Januari 2023	31 Desember 2023	Konsorsium Asuransi BMN	1.222.714.510	2.397.743	-	204.235.110.23. 00033/000/000	Tidak ada klaim
286	054011300637 169000KD	4010101001	Bangunan Gedung Kantor Permanen	3	Guna Baru Trans Rangkang	008/004	Sebalo	Bengkayang	Kab. Bengkayang	Kalimantan Barat	79212	Seluruh risiko	1 Januari 2023	31 Desember 2023	Konsorsium Asuransi BMN	1.420.201.408	2.785.015	-	204.235.110.23. 00033/000/000	Tidak ada klaim
287	054011300637 173000KD	4010101001	Bangunan Gedung Kantor Permanen	1	Jalan Gusti Affandirani Jalur 2 Ngabang	012 / 005	Raja	Ngabang	Kab. Landak	Kalimantan Barat	79357	Seluruh risiko	1 Januari 2023	31 Desember 2023	Konsorsium Asuransi BMN	836.230.200	1.639.847	-	204.235.110.23. 00033/000/000	Tidak ada klaim
288	054011300652 254000KD	4010101001	Bangunan Gedung Kantor Permanen	2	-	-	Pasiran	Singkawang Barat	Kota Singkawang	Kalimantan Barat	79123	Seluruh risiko	1 Januari 2023	31 Desember 2023	Konsorsium Asuransi BMN	761.574.945	1.493.448	-	204.235.110.23. 00033/000/000	Tidak ada klaim
289	054011300667 311000KD	4010101001	Bangunan Gedung Kantor Permanen	1	-	-	Paal	Nanga Pinoh	Kab. Melawi	Kalimantan Barat	79672	Seluruh risiko	1 Januari 2023	31 Desember 2023	Konsorsium Asuransi BMN	959.253.672	1.881.096	-	204.235.110.23. 00033/000/000	Tidak ada klaim
290	054011300667 325000KD	4010101001	Bangunan Gedung Kantor Permanen	1	Jalan Raya Sintang Km.9	-	Gonis Tekam	Sekadau Hilir	Kab. Sekadau	Kalimantan Barat	79582	Seluruh risiko	1 Januari 2023	31 Desember 2023	Konsorsium Asuransi BMN	932.373.636	1.828.385	-	204.235.110.23. 00033/000/000	Tidak ada klaim
291	054011300673 570000KD	4010101001	Bangunan Gedung Kantor Permanen	1	Arteri Supadio Km. 20	01/01	Limbung	Sungai Raya	Kab. Kubu Raya	Kalimantan Barat	78391	Seluruh risiko	1 Januari 2023	31 Desember 2023	Konsorsium Asuransi BMN	1.648.511.218	3.232.730	-	204.235.110.23. 00033/000/000	Tidak ada klaim
292	054011300689 198000KD	4010101001	Bangunan Gedung Kantor Permanen	1	-	Rt 17	Sutera	Sukadana	Kab. Kayong Utara	Kalimantan Barat	78852	Seluruh risiko	1 Januari 2023	31 Desember 2023	Konsorsium Asuransi BMN	1.260.445.020	2.471.733	-	204.235.110.23. 00033/000/000	Tidak ada klaim
293	054011400428 459000KD	4010101001	Bangunan Gedung Kantor Permanen	1	-	0/0	Palangka	Jekan Raya	Kota Palangkaraya	Kalimantan Tengah	73112	Seluruh risiko	1 Januari 2023	31 Desember 2023	Konsorsium Asuransi BMN	2.391.695.406	4.690.115	-	204.235.110.23. 00033/000/000	Tidak ada klaim
294	054011400428 465000KD	4010101001	Bangunan Gedung Kantor Permanen	2	P. Diponegoro	22	Sidorejo	Arut Selatan	Kab. Kotawaringin Barat	Kalimantan Tengah	74111	Seluruh risiko	1 Januari 2023	31 Desember 2023	Konsorsium Asuransi BMN	1.413.882.951	2.772.624	-	204.235.110.23. 00033/000/000	Tidak ada klaim
295	054011400428 471000KD	4010101001	Bangunan Gedung Kantor Permanen	2	Jl. Jend Sudirman No. 143 Muara Teweh	27	Lanjas	Teweh Tengah	Kab. Barito Utara	Kalimantan Tengah	73811	Seluruh risiko	1 Januari 2023	31 Desember 2023	Konsorsium Asuransi BMN	1.464.837.173	2.872.546	-	204.235.110.23. 00033/000/000	Tidak ada klaim
296	054011400428 480000KD	4010101001	Bangunan Gedung Kantor Permanen	2	-	06/04	Hilir Sper	Dusun Selatan	Kab. Barito Selatan	Kalimantan Tengah	73711	Seluruh risiko	1 Januari 2023	31 Desember 2023	Konsorsium Asuransi BMN	123.052.970	241.307	-	204.235.110.23. 00033/000/000	Tidak ada klaim
297	054011400428 480000KD	4010101001	Bangunan Gedung Kantor Permanen	3	-	03/001	Hilir Sper	Dusun Selatan	Kab. Barito Selatan	Kalimantan Tengah	73711	Seluruh risiko	1 Januari 2023	31 Desember 2023	Konsorsium Asuransi BMN	1.687.979.800	3.310.128	-	204.235.110.23. 00033/000/000	Tidak ada klaim
298	054011400428 496000KD	4010101001	Bangunan Gedung Kantor Permanen	2	Tambun Bungai No. 15 Kuala Kapuas	Rt 33	Selat Tengah	Selat	Kab. Kapuas	Kalimantan Tengah	73514	Seluruh risiko	1 Januari 2023	31 Desember 2023	Konsorsium Asuransi BMN	1.274.917.849	2.500.114	-	204.235.110.23. 00033/000/000	Tidak ada klaim

No.	Kode UAKPB	Kode Barang	Nama Barang	NUP	Lokasi							Risiko Diasuransikan	Jangka Waktu		Penanggung Risiko	Nilai Pertanggungan	Besaran Premi	Riwayat Klaim	Nomor Polis	Keterangan
					Jalan	RT/RW	Desa/ Kelurahan	Kecamatan	Kabupaten/ Kotamadya	Provinsi	Kode Pos		TMT Mulai	TMT Berakhir						
1	2	3	4	5	6	7	8	9	10	11	12	13	14	15	16	17	18	19	20	21
299	054011400428500000KD	4010101001	Bangunan Gedung Kantor Permanen	2	-	Rt 02	V	Pahandut	Kota Palangkaraya	Kalimantan Tengah	73111	Seluruh risiko	1 Januari 2023	31 Desember 2023	Konsorsium Asuransi BMN	1.519.501.580	2.979.743	-	204.235.110.23.00033/000/000	Tidak ada klaim
300	054011400428516000KD	4010101001	Bangunan Gedung Kantor Permanen	5	Jend. A. Yani No.5	01/01	Mentawa Baru Hulu	Mentawa Baru Ketapang	Kab. Kotawaringin Timur	Kalimantan Tengah	74322	Seluruh risiko	1 Januari 2023	31 Desember 2023	Konsorsium Asuransi BMN	1.109.552.700	2.175.833	-	204.235.110.23.00033/000/000	Tidak ada klaim
301	054011400667332000KD	4010101001	Bangunan Gedung Kantor Permanen	1	Tjilik Riwut Km 8	Rt 01	Natai Sedawak	Sukamara	Kab. Sukamara	Kalimantan Tengah	74171	Seluruh risiko	1 Januari 2023	31 Desember 2023	Konsorsium Asuransi BMN	637.765.643	1.250.658	-	204.235.110.23.00033/000/000	Tidak ada klaim
302	054011400667346000KD	4010101001	Bangunan Gedung Kantor Permanen	2	-	Rt 006	Mantaren I	Kahayan Hilir	Kab. Pulang Pisau	Kalimantan Tengah	74811	Seluruh risiko	1 Januari 2023	31 Desember 2023	Konsorsium Asuransi BMN	2.020.736.960	3.962.665	-	204.235.110.23.00033/000/000	Tidak ada klaim
303	054011400667350000KD	4010101001	Bangunan Gedung Kantor Permanen	2	-	05	Tampang Tumbang Anjir	Kurun	Kab. Gunung Mas	Kalimantan Tengah	74511	Seluruh risiko	1 Januari 2023	31 Desember 2023	Konsorsium Asuransi BMN	2.143.726.471	4.203.848	-	204.235.110.23.00033/000/000	Tidak ada klaim
304	054011400668618000KD	4010101001	Bangunan Gedung Kantor Permanen	3	-	012A	Nanga Bulik	Bulik	Kab. Lamandau	Kalimantan Tengah	74612	Seluruh risiko	1 Januari 2023	31 Desember 2023	Konsorsium Asuransi BMN	2.089.054.953	4.096.637	-	204.235.110.23.00033/000/000	Tidak ada klaim
305	054011400668622000KD	4010101001	Bangunan Gedung Kantor Permanen	1	Jl. Jenderal Sudirman No. 7	13/02	Sungai Undang	Seruyan Hilir	Kab. Seruyan	Kalimantan Tengah	74212	Seluruh risiko	1 Januari 2023	31 Desember 2023	Konsorsium Asuransi BMN	646.287.122	1.267.369	-	204.235.110.23.00033/000/000	Tidak ada klaim
306	054011400668639000KD	4010101001	Bangunan Gedung Kantor Permanen	1	Komplek Perkantoran Kereng Humbang, Kasongan	-	Kasongan Baru	Katingan Hilir	Kab. Katingan	Kalimantan Tengah	74411	Seluruh risiko	1 Januari 2023	31 Desember 2023	Konsorsium Asuransi BMN	1.321.675.900	2.591.806	-	204.235.110.23.00033/000/000	Tidak ada klaim
307	054011400668643000KD	4010101001	Bangunan Gedung Kantor Permanen	2	Manunggal	Rt. 06	Tamiang Layang	Dusun Timur	Kab. Barito Timur	Kalimantan Tengah	73611	Seluruh risiko	1 Januari 2023	31 Desember 2023	Konsorsium Asuransi BMN	1.302.217.040	2.553.648	-	204.235.110.23.00033/000/000	Tidak ada klaim
308	054011400668650000KD	4010101001	Bangunan Gedung Kantor Permanen	3	-	Rt 2 Rw 3	Kelurahan Beriwit	Murung	Kab. Murung Raya	Kalimantan Tengah	73911	Seluruh risiko	1 Januari 2023	31 Desember 2023	Konsorsium Asuransi BMN	2.828.935.297	5.547.542	-	204.235.110.23.00033/000/000	Tidak ada klaim
309	054011500428522000KD	4010101001	Bangunan Gedung Kantor Permanen	3	Soekarno Hatta No. 7	05/04	Loktabat Selatan	Banjarbaru Selatan	Kota Banjarbaru	Kalimantan Selatan	70713	Seluruh risiko	1 Januari 2023	31 Desember 2023	Konsorsium Asuransi BMN	8.992.449.196	17.634.193	-	204.235.110.23.00033/000/000	Tidak ada klaim
310	054011500428531000KD	4010101001	Bangunan Gedung Kantor Permanen	2	Jl. Gatot Subroto No.5 Banjarmasin	RT 033/RW 002	Kuripan	Banjarmasin Timur	Kota Banjarmasin	Kalimantan Selatan	70236	Seluruh risiko	1 Januari 2023	31 Desember 2023	Konsorsium Asuransi BMN	2.387.100.276	4.681.104	-	204.235.110.23.00033/000/000	Tidak ada klaim
311	054011500428531000KD	4010101001	Bangunan Gedung Kantor Permanen	3	Jl. Gatot Subroto No. 5 Banjarmasin	RT 033/RW 002	Kuripan	Banjarmasin Timur	Kota Banjarmasin	Kalimantan Selatan	70236	Seluruh risiko	1 Januari 2023	31 Desember 2023	Konsorsium Asuransi BMN	492.176.856	965.159	-	204.235.110.23.00033/000/000	Tidak ada klaim
312	054011500428547000KD	4010101001	Bangunan Gedung Kantor Permanen	2	A.Yani No.51 Km.39,9	Rt 01 Rw 03	Jawa	Martapura	Kab. Banjar	Kalimantan Selatan	70614	Seluruh risiko	1 Januari 2023	31 Desember 2023	Konsorsium Asuransi BMN	1.290.257.100	2.530.194	-	204.235.110.23.00033/000/000	Tidak ada klaim
313	054011500428553000KD	4010101001	Bangunan Gedung Kantor Permanen	2	Jl. Mawar	01/01	Kandangan Utara	Kandangan	Kab. Hulu Sungai Selatan	Kalimantan Selatan	71212	Seluruh risiko	1 Januari 2023	31 Desember 2023	Konsorsium Asuransi BMN	1.101.132.330	2.159.320	-	204.235.110.23.00033/000/000	Tidak ada klaim

No.	Kode UAKPB	Kode Barang	Nama Barang	NUP	Lokasi							Risiko Diasuransikan	Jangka Waktu		Penanggung Risiko	Nilai Pertanggungan	Besaran Premi	Riwayat Klaim	Nomor Polis	Keterangan
					Jalan	RT/RW	Desa/ Kelurahan	Kecamatan	Kabupaten/ Kotamadya	Provinsi	Kode Pos		TMT Mulai	TMT Berakhir						
1	2	3	4	5	6	7	8	9	10	11	12	13	14	15	16	17	18	19	20	21
314	054011500428562000KD	4010101001	Bangunan Gedung Kantor Permanen	1	Jend. Sudirman No.72	14	Ulu Benteng	Marabahan	Kab. Barito Kuala	Kalimantan Selatan	70513	Seluruh risiko	1 Januari 2023	31 Desember 2023	Konsorsium Asuransi BMN	1.298.729.250	2.546.808	-	204.235.110.23.00033/000/000	Tidak ada klaim
315	054011500428578000KD	4010101001	Bangunan Gedung Kantor Permanen	2	Keramat Manjang No. 10	08/06	Barabai Barat	Barabai	Kab. Hulu Sungai Tengah	Kalimantan Selatan	71314	Seluruh risiko	1 Januari 2023	31 Desember 2023	Konsorsium Asuransi BMN	788.499.653	1.546.248	-	204.235.110.23.00033/000/000	Tidak ada klaim
316	054011500428584000KD	4010101001	Bangunan Gedung Kantor Permanen	2	Jl. H Saberan Effendi	03	Sungai Malang	Amuntai Tengah	Kab. Hulu Sungai Utara	Kalimantan Selatan	71418	Seluruh risiko	1 Januari 2023	31 Desember 2023	Konsorsium Asuransi BMN	909.917.560	1.784.348	-	204.235.110.23.00033/000/000	Tidak ada klaim
317	054011500428590000KD	4010101001	Bangunan Gedung Kantor Permanen	2	Jl. A. Syairani No. 9	26	Angsau	Pelaihari	Kab. Tanah Laut	Kalimantan Selatan	70814	Seluruh risiko	1 Januari 2023	31 Desember 2023	Konsorsium Asuransi BMN	974.058.480	1.910.129	-	204.235.110.23.00033/000/000	Tidak ada klaim
318	054011500428604000KD	4010101001	Bangunan Gedung Kantor Permanen	2	Jalan Haryono Mt No 5	001/001	Rangda Malingkung	Tapin Utara	Kab. Tapin	Kalimantan Selatan	71111	Seluruh risiko	1 Januari 2023	31 Desember 2023	Konsorsium Asuransi BMN	921.644.780	1.807.345	-	204.235.110.23.00033/000/000	Tidak ada klaim
319	054011500428610000KD	4010101001	Bangunan Gedung Kantor Permanen	2	Jaksa Agung Soeprapto No.82 Tanjung	15	Tanjung	Tanjung	Kab. Tabalong	Kalimantan Selatan	71513	Seluruh risiko	1 Januari 2023	31 Desember 2023	Konsorsium Asuransi BMN	1.084.708.770	2.127.114	-	204.235.110.23.00033/000/000	Tidak ada klaim
320	054011500428629000KD	4010101001	Bangunan Gedung Kantor Permanen	3	Jl. Jamrud Komplek Dirgahayu	14	Dirgahayu	Pulau Laut Utara	Kab. Kotabaru	Kalimantan Selatan	72116	Seluruh risiko	1 Januari 2023	31 Desember 2023	Konsorsium Asuransi BMN	1.048.838.000	2.056.771	-	204.235.110.23.00033/000/000	Tidak ada klaim
321	054011500637180000KD	4010101001	Bangunan Gedung Kantor Permanen	2	Jl. Pangeran Suriansyah Ujung	04/05	Mentaos	Banjarbaru Utara	Kota Banjarbaru	Kalimantan Selatan	70711	Seluruh risiko	1 Januari 2023	31 Desember 2023	Konsorsium Asuransi BMN	1.414.053.876	2.772.960	-	204.235.110.23.00033/000/000	Tidak ada klaim
322	054011500667367000KD	4010101001	Bangunan Gedung Kantor Permanen	1	Jalan Dharma Praja Rt 03 Komplek Perkantoran, Kelurahan Gunung Tinggi, Batulicin	Rt 03	Gunung Tinggi	Batulicin	Kab. Tanah Bumbu	Kalimantan Selatan	72214	Seluruh risiko	1 Januari 2023	31 Desember 2023	Konsorsium Asuransi BMN	1.416.585.448	2.777.924	-	204.235.110.23.00033/000/000	Tidak ada klaim
323	054011500667371000KD	4010101001	Bangunan Gedung Kantor Permanen	1	Jl. A. Yani Km. 2,5	-	Batu Piring	Paringin Selatan	Kab. Balangan	Kalimantan Selatan	71662	Seluruh risiko	1 Januari 2023	31 Desember 2023	Konsorsium Asuransi BMN	1.583.972.190	3.106.169	-	204.235.110.23.00033/000/000	Tidak ada klaim
324	054011600428635000KD	4010101001	Bangunan Gedung Kantor Permanen	4	Kemakmuran No.4	0	Sungai Pinang Dalam	Sungai Pinang	Kota Samarinda	Kalimantan Timur	75117	Seluruh risiko	1 Januari 2023	31 Desember 2023	Konsorsium Asuransi BMN	7.228.140.110	14.174.383	-	204.235.110.23.00033/000/000	Tidak ada klaim
325	054011600428641000KD	4010101001	Bangunan Gedung Kantor Permanen	2	Jl. Kh. Achmad Dahlan No. 33 Samarinda	39	Sungai Pinang Luar	Samarinda Kota	Kota Samarinda	Kalimantan Timur	75117	Seluruh risiko	1 Januari 2023	31 Desember 2023	Konsorsium Asuransi BMN	1.064.209.840	2.086.915	-	204.235.110.23.00033/000/000	Tidak ada klaim
326	054011600428650000KD	4010101001	Bangunan Gedung Kantor Permanen	2	Jl.Danau Aji No.98	32	Kelurahan Melayu	Tenggarong	Kab. Kutai Kertanegara	Kalimantan Timur	75513	Seluruh risiko	1 Januari 2023	31 Desember 2023	Konsorsium Asuransi BMN	1.989.652.888	3.901.709	-	204.235.110.23.00033/000/000	Tidak ada klaim
327	054011600428666000KD	4010101001	Bangunan Gedung Kantor Permanen	2	Jl. Jenderal Sudirman No. 84	7	Klandasan Ulu	Balikpapan Selatan	Kota Balikpapan	Kalimantan Timur	76112	Seluruh risiko	1 Januari 2023	31 Desember 2023	Konsorsium Asuransi BMN	1.803.665.517	3.536.988	-	204.235.110.23.00033/000/000	Tidak ada klaim

No.	Kode UAKPB	Kode Barang	Nama Barang	NUP	Lokasi							Risiko Diasuransikan	Jangka Waktu		Penanggung Risiko	Nilai Pertanggungan	Besaran Premi	Riwayat Klaim	Nomor Polis	Keterangan
					Jalan	RT/RW	Desa/ Kelurahan	Kecamatan	Kabupaten/ Kotamadya	Provinsi	Kode Pos		TMT Mulai	TMT Berakhir						
1	2	3	4	5	6	7	8	9	10	11	12	13	14	15	16	17	18	19	20	21
328	054011600428 672000KD	4010101001	Bangunan Gedung Kantor Permanen	2	Gajahmada No. 076	Rt Vii / Rw Iii	Tanah Grogot	Tanah Grogot	Kab. Paser	Kalimantan Timur	76251	Seluruh risiko	1 Januari 2023	31 Desember 2023	Konsorsium Asuransi BMN	899.389.289	1.763.702	-	204.235.110.23. 00033/000/000	Tidak ada klaim
329	054011600428 681000KD	4010101001	Bangunan Gedung Kantor Permanen	2	Jalan Mangga 2 Nomor 53	1	Gayam	Tanjung Redeb	Kab. Berau	Kalimantan Timur	77311	Seluruh risiko	1 Januari 2023	31 Desember 2023	Konsorsium Asuransi BMN	2.200.173.651	4.314.541	-	204.235.110.23. 00033/000/000	Tidak ada klaim
330	054011600637 194000KD	4010101001	Bangunan Gedung Kantor Permanen	1	Sendawar Raya No.4	-	Barong Tongkok	Baraong Tonggkok	Kab. Kutai Barat	Kalimantan Timur	75776	Seluruh risiko	1 Januari 2023	31 Desember 2023	Konsorsium Asuransi BMN	879.892.125	1.725.468	-	204.235.110.23. 00033/000/000	Tidak ada klaim
331	054011600637 202000KD	4010101001	Bangunan Gedung Kantor Permanen	1	-	-	-	Barong Tongkok	Kab. Kutai Barat	Kalimantan Timur	75611	Seluruh risiko	1 Januari 2023	31 Desember 2023	Konsorsium Asuransi BMN	702.124.842	1.376.867	-	204.235.110.23. 00033/000/000	Tidak ada klaim
332	054011600637 237000KD	4010101001	Bangunan Gedung Kantor Permanen	3	Jalan Awang Long No.2	-	Bontang Baru	Bontang Utara	Kota Bontang	Kalimantan Timur	75313	Seluruh risiko	1 Januari 2023	31 Desember 2023	Konsorsium Asuransi BMN	2.471.728.509	4.847.060	-	204.235.110.23. 00033/000/000	Tidak ada klaim
333	054011600668 664000KD	4010101001	Bangunan Gedung Kantor Permanen	1	Jl.Propinsi Km. 9	7	Nipah - Nipah	Penajam	Kab. Penajam Paser Utara	Kalimantan Timur	76142	Seluruh risiko	1 Januari 2023	31 Desember 2023	Konsorsium Asuransi BMN	779.388.012	1.528.380	-	204.235.110.23. 00033/000/000	Tidak ada klaim
334	054011700428 701000KD	4010101001	Bangunan Gedung Kantor Permanen	2	17 Agustus	-	Teling	Sario	Sulawesi Utara	Sulawesi Utara	95119	Seluruh risiko	1 Januari 2023	31 Desember 2023	Konsorsium Asuransi BMN	445.193.000	873.023	-	204.235.110.23. 00033/000/000	Tidak ada klaim
335	054011700428 701000KD	4010101001	Bangunan Gedung Kantor Permanen	3	17 Agustus	-	Teling Atas	Wanea	Kota Manado	Sulawesi Utara	95119	Seluruh risiko	1 Januari 2023	31 Desember 2023	Konsorsium Asuransi BMN	1.653.389.090	3.242.296	-	204.235.110.23. 00033/000/000	Tidak ada klaim
336	054011700428 701000KD	4010101001	Bangunan Gedung Kantor Permanen	4	17 Agustus	-	Teling Atad	Wanea	Kota Manado	Sulawesi Utara	95119	Seluruh risiko	1 Januari 2023	31 Desember 2023	Konsorsium Asuransi BMN	1.094.260.635	2.145.845	-	204.235.110.23. 00033/000/000	Tidak ada klaim
337	054011700428 701000KD	4010101001	Bangunan Gedung Kantor Permanen	6	-	-	Teling Atas	Teling	Kota Manado	Sulawesi Utara	95119	Seluruh risiko	1 Januari 2023	31 Desember 2023	Konsorsium Asuransi BMN	19.381.937.250	38.007.979	-	204.235.110.23. 00033/000/000	Tidak ada klaim
338	054011700428 717000KD	4010101001	Bangunan Gedung Kantor Permanen	3	-	Lingkungan	Bumi Nyiur	Wanea	Kota Manado	Sulawesi Utara	95114	Seluruh risiko	1 Januari 2023	31 Desember 2023	Konsorsium Asuransi BMN	1.293.689.040	2.536.924	-	204.235.110.23. 00033/000/000	Tidak ada klaim
339	054011700428 723000KD	4010101001	Bangunan Gedung Kantor Permanen	3	Baru	-	Tona I	Tahuna Timur	Kab. Kepulauan Sangihe	Sulawesi Utara	95815	Seluruh risiko	1 Januari 2023	31 Desember 2023	Konsorsium Asuransi BMN	514.472.128	1.008.880	-	204.235.110.23. 00033/000/000	Tidak ada klaim
340	054011700428 732000KD	4010101001	Bangunan Gedung Kantor Permanen	3	Dotulolong Lasut	Ling Iii	Katinggolan	Tondano Timur	Kab. Minahasa	Sulawesi Utara	95612	Seluruh risiko	1 Januari 2023	31 Desember 2023	Konsorsium Asuransi BMN	1.202.472.890	2.358.049	-	204.235.110.23. 00033/000/000	Tidak ada klaim
341	054011700428 748000KD	4010101001	Bangunan Gedung Kantor Permanen	3	Trans Sulawesi	1	Desa Lalow	Lolak	Kab. Bolaang Mongondow	Sulawesi Utara	95761	Seluruh risiko	1 Januari 2023	31 Desember 2023	Konsorsium Asuransi BMN	2.940.047.080	5.765.432	-	204.235.110.23. 00033/000/000	Tidak ada klaim
342	054011700535 422000KD	4010101001	Bangunan Gedung Kantor Permanen	1	Jl. Stadion Duasudara	-	Manembo-Nembo Tengah	Matuari	Kota Bitung	Sulawesi Utara	95545	Seluruh risiko	1 Januari 2023	31 Desember 2023	Konsorsium Asuransi BMN	956.476.076	1.875.650	-	204.235.110.23. 00033/000/000	Tidak ada klaim
343	054011700667 388000KD	4010101001	Bangunan Gedung Kantor Permanen	1	-	-	Melonguane	Melonguane	Kab. Kepulauan Talaud	Sulawesi Utara	95885	Seluruh risiko	1 Januari 2023	31 Desember 2023	Konsorsium Asuransi BMN	948.486.200	1.859.981	-	204.235.110.23. 00033/000/000	Tidak ada klaim

No.	Kode UAKPB	Kode Barang	Nama Barang	NUP	Lokasi							Risiko Diasuransikan	Jangka Waktu		Penanggung Risiko	Nilai Pertanggungan	Besaran Premi	Riwayat Klaim	Nomor Polis	Keterangan
					Jalan	RT/RW	Desa/ Kelurahan	Kecamatan	Kabupaten/ Kotamadya	Provinsi	Kode Pos		TMT Mulai	TMT Berakhir						
1	2	3	4	5	6	7	8	9	10	11	12	13	14	15	16	17	18	19	20	21
344	054011700668671000KD	4010101001	Bangunan Gedung Kantor Permanen	1	-	-	Teep	Amurang Barat	Kab. Minahasa Selatan	Sulawesi Utara	95955	Seluruh risiko	1 Januari 2023	31 Desember 2023	Konsorsium Asuransi BMN	747.924.246	1.466.679	-	204.235.110.23.00033/000/000	Tidak ada klaim
345	054011700668685000KD	4010101001	Bangunan Gedung Kantor Permanen	1	-	-	Airmadidi Atas	Airmadidi	Kab. Minahasa Utara	Sulawesi Utara	95371	Seluruh risiko	1 Januari 2023	31 Desember 2023	Konsorsium Asuransi BMN	1.842.383.408	3.612.914	-	204.235.110.23.00033/000/000	Tidak ada klaim
346	054011700668692000KD	4010101001	Bangunan Gedung Kantor Permanen	1	Nimawanua	-	Lansot	Tomohon Selatan	Kota Tomohon	Sulawesi Utara	95431	Seluruh risiko	1 Januari 2023	31 Desember 2023	Konsorsium Asuransi BMN	862.022.078	1.690.425	-	204.235.110.23.00033/000/000	Tidak ada klaim
347	054011700682317000KD	4010101001	Bangunan Gedung Kantor Permanen	1	Paloko Kinalang	00	Kotobangon	Kotamobagu Timur	Kota Kotamobagu	Sulawesi Utara	95718	Seluruh risiko	1 Januari 2023	31 Desember 2023	Konsorsium Asuransi BMN	1.501.354.720	2.944.157	-	204.235.110.23.00033/000/000	Tidak ada klaim
348	054011700689135000KD	4010101001	Bangunan Gedung Kantor Permanen	1	Sunggu	Lingkungan Iv	Kelurahan Paniki	Siau Barat	Kab. Kep. Siau Tagulandang Biaro	Sulawesi Utara	95862	Seluruh risiko	1 Januari 2023	31 Desember 2023	Konsorsium Asuransi BMN	1.168.682.170	2.291.786	-	204.235.110.23.00033/000/000	Tidak ada klaim
349	054011800428779000KD	4010101001	Bangunan Gedung Kantor Permanen	7	Jl. Prof. Moh. Yamin, Sh No. 48 Palu	--	Birobuli Utara	Palu Selatan	Kota Palu	Sulawesi Tengah	94100	Seluruh risiko	1 Januari 2023	31 Desember 2023	Konsorsium Asuransi BMN	10.622.568.900	20.830.858	-	204.235.110.23.00033/000/000	Tidak ada klaim
350	054011800428785000KD	4010101001	Bangunan Gedung Kantor Permanen	1	Jati	-	Gunung Bale	Banawa	Kab. Donggala	Sulawesi Tengah	94300	Seluruh risiko	1 Januari 2023	31 Desember 2023	Konsorsium Asuransi BMN	735.436.664	1.442.191	-	204.235.110.23.00033/000/000	Tidak ada klaim
351	054011800428791000KD	4010101001	Bangunan Gedung Kantor Permanen	2	Magamu No. 111	I/I/-	Tuweley	Baolan	Kab. Toli-Toli	Sulawesi Tengah	94500	Seluruh risiko	1 Januari 2023	31 Desember 2023	Konsorsium Asuransi BMN	1.190.651.664	2.334.868	-	204.235.110.23.00033/000/000	Tidak ada klaim
352	054011800428805000KD	4010101001	Bangunan Gedung Kantor Permanen	1	P. Kalimantan No. 52 Poso	-	Gebang Rejo	Poso Kota	Kab. Poso	Sulawesi Tengah	94600	Seluruh risiko	1 Januari 2023	31 Desember 2023	Konsorsium Asuransi BMN	371.242.916	728.007	-	204.235.110.23.00033/000/000	Tidak ada klaim
353	054011800428811000KD	4010101001	Bangunan Gedung Kantor Permanen	3	Jl S. Parman No 27	-	Luwuk	Luwuk	Kab. Banggai	Sulawesi Tengah	94700	Seluruh risiko	1 Januari 2023	31 Desember 2023	Konsorsium Asuransi BMN	1.375.801.406	2.697.947	-	204.235.110.23.00033/000/000	Tidak ada klaim
354	054011800576647000KD	4010101001	Bangunan Gedung Kantor Permanen	2	Jl. Baruga	.../...	Tanamodindi	Palu Selatan	Kota Palu	Sulawesi Tengah	94100	Seluruh risiko	1 Januari 2023	31 Desember 2023	Konsorsium Asuransi BMN	1.053.519.928	2.065.953	-	204.235.110.23.00033/000/000	Tidak ada klaim
355	054011800637258000KD	4010101001	Bangunan Gedung Kantor Permanen	1	-	-	Salakan	Tinangkung	Kab. Banggai Kepulauan	Sulawesi Tengah	94800	Seluruh risiko	1 Januari 2023	31 Desember 2023	Konsorsium Asuransi BMN	808.606.028	1.585.676	-	204.235.110.23.00033/000/000	Tidak ada klaim
356	054011800637262000KD	4010101001	Bangunan Gedung Kantor Permanen	1	-	-	Bahoue	Petasia	Kab. Morowali	Sulawesi Tengah	94900	Seluruh risiko	1 Januari 2023	31 Desember 2023	Konsorsium Asuransi BMN	537.534.327	1.054.105	-	204.235.110.23.00033/000/000	Tidak ada klaim
357	054011800637262000KD	4010101001	Bangunan Gedung Kantor Permanen	2	Jl. Trans Sulawesi Kompleks Pemda	-	Bente	Bungku Tengah	Kab. Morowali	Sulawesi Tengah	94900	Seluruh risiko	1 Januari 2023	31 Desember 2023	Konsorsium Asuransi BMN	1.161.555.300	2.277.810	-	204.235.110.23.00033/000/000	Tidak ada klaim
358	054011800637279000KD	4010101001	Bangunan Gedung Kantor Permanen	1	-	Nomer 15	Leok Ii	Biau	Kab. Buol	Sulawesi Tengah	94500	Seluruh risiko	1 Januari 2023	31 Desember 2023	Konsorsium Asuransi BMN	827.031.101	1.621.808	-	204.235.110.23.00033/000/000	Tidak ada klaim

No.	Kode UAKPB	Kode Barang	Nama Barang	NUP	Lokasi							Risiko Diasuransikan	Jangka Waktu		Penanggung Risiko	Nilai Pertanggungan	Besaran Premi	Riwayat Klaim	Nomor Polis	Keterangan
					Jalan	RT/RW	Desa/ Kelurahan	Kecamatan	Kabupaten/ Kotamadya	Provinsi	Kode Pos		TMT Mulai	TMT Berakhir						
1	2	3	4	5	6	7	8	9	10	11	12	13	14	15	16	17	18	19	20	21
359	054011800667 392000KD	4010101001	Bangunan Gedung Kantor Permanen	1	Jl. S. Pakabata No.- Kompleks Perkantoran	-	Bambalemo	Parigi	Kab. Parigi Moutong	Sulawesi Tengah	94400	Seluruh risiko	1 Januari 2023	31 Desember 2023	Konsorsium Asuransi BMN	1.263.792.496	2.478.297	-	204.235.110.23. 00033/000/000	Tidak ada klaim
360	054011800667 400000KD	4010101001	Bangunan Gedung Kantor Permanen	2	-	05/02	Uemalingku	Ratolindo	Kab. Tojo Una-Una	Sulawesi Tengah	94600	Seluruh risiko	1 Januari 2023	31 Desember 2023	Konsorsium Asuransi BMN	2.388.383.584	4.683.620	-	204.235.110.23. 00033/000/000	Tidak ada klaim
361	054011800682 370000KD	4010101001	Bangunan Gedung Kantor Permanen	1	-	-	Desa Bora	Sigi Biromaru	Kab. Sigi	Sulawesi Tengah	94300	Seluruh risiko	1 Januari 2023	31 Desember 2023	Konsorsium Asuransi BMN	1.490.292.939	2.922.464	-	204.235.110.23. 00033/000/000	Tidak ada klaim
362	054011900428 820000KD	4010101001	Bangunan Gedung Kantor Permanen	2	-	003/002	Kunjung Mae	Mariso	Kota Makassar	Sulawesi Selatan	90125	Seluruh risiko	1 Januari 2023	31 Desember 2023	Konsorsium Asuransi BMN	17.902.525.292	35.106.852	-	204.235.110.23. 00033/000/000	Tidak ada klaim
363	054011900428 836000KD	4010101001	Bangunan Gedung Kantor Permanen	2	Jl. Sultan Hasanuddin No. 36 Pangkajene	Rt 02 / Rw 02	Paddoang-Doangan Pangkajene	Pangkajene	Kab. Pangkajene Kepulauan	Sulawesi Selatan	90611	Seluruh risiko	1 Januari 2023	31 Desember 2023	Konsorsium Asuransi BMN	1.257.537.534	2.466.031	-	204.235.110.23. 00033/000/000	Tidak ada klaim
364	054011900428 842000KD	4010101001	Bangunan Gedung Kantor Permanen	2	-	-/-	Pettuadae	Turikale	Kab. Maros	Sulawesi Selatan	90516	Seluruh risiko	1 Januari 2023	31 Desember 2023	Konsorsium Asuransi BMN	1.093.481.722	2.144.318	-	204.235.110.23. 00033/000/000	Tidak ada klaim
365	054011900428 851000KD	4010101001	Bangunan Gedung Kantor Permanen	2	-	002/002	Tombolo	Somba Opu	Kab. Gowa	Sulawesi Selatan	92111	Seluruh risiko	1 Januari 2023	31 Desember 2023	Konsorsium Asuransi BMN	2.505.666.682	4.913.612	-	204.235.110.23. 00033/000/000	Tidak ada klaim
366	054011900428 867000KD	4010101001	Bangunan Gedung Kantor Permanen	1	Jl. Pelita No. 58 Jeneponto	-	Empoang	Binamu	Kab. Jeneponto	Sulawesi Selatan	92311	Seluruh risiko	1 Januari 2023	31 Desember 2023	Konsorsium Asuransi BMN	772.560.530	1.514.991	-	204.235.110.23. 00033/000/000	Tidak ada klaim
367	054011900428 873000KD	4010101001	Bangunan Gedung Kantor Permanen	1	-	-	Kalabbirang	Pattalassang	Kab. Takalar	Sulawesi Selatan	92211	Seluruh risiko	1 Januari 2023	31 Desember 2023	Konsorsium Asuransi BMN	1.146.888.900	2.249.049	-	204.235.110.23. 00033/000/000	Tidak ada klaim
368	054011900428 882000KD	4010101001	Bangunan Gedung Kantor Permanen	2	Jl. S. Hasanuddin No 93 Barru	-	Tuwung	Barru	Kab. Barru	Sulawesi Selatan	90712	Seluruh risiko	1 Januari 2023	31 Desember 2023	Konsorsium Asuransi BMN	773.000.133	1.515.853	-	204.235.110.23. 00033/000/000	Tidak ada klaim
369	054011900428 898000KD	4010101001	Bangunan Gedung Kantor Permanen	1	-	-	Karangpuang	Panakkukang	Kota Makassar	Sulawesi Selatan	90231	Seluruh risiko	1 Januari 2023	31 Desember 2023	Konsorsium Asuransi BMN	672.629.190	1.319.026	-	204.235.110.23. 00033/000/000	Tidak ada klaim
370	054011900428 902000KD	4010101001	Bangunan Gedung Kantor Permanen	2	Dr. Wahidin Sudirohusodo	001/003	Macanang	Tanete Riattang Barat	Kab. Bone	Sulawesi Selatan	92733	Seluruh risiko	1 Januari 2023	31 Desember 2023	Konsorsium Asuransi BMN	1.796.098.590	3.522.149	-	204.235.110.23. 00033/000/000	Tidak ada klaim
371	054011900428 918000KD	4010101001	Bangunan Gedung Kantor Permanen	2	Veteran No. 2 Sengkang	-	-	Tempe	Kab. Wajo	Sulawesi Selatan	90912	Seluruh risiko	1 Januari 2023	31 Desember 2023	Konsorsium Asuransi BMN	1.278.386.728	2.506.916	-	204.235.110.23. 00033/000/000	Tidak ada klaim
372	054011900428 924000KD	4010101001	Bangunan Gedung Kantor Permanen	2	Salotungo	Rt	Lalabata Rilau	Lalabata	Kab. Soppeng	Sulawesi Selatan	90812	Seluruh risiko	1 Januari 2023	31 Desember 2023	Konsorsium Asuransi BMN	1.182.926.220	2.319.718	-	204.235.110.23. 00033/000/000	Tidak ada klaim
373	054011900428 930000KD	4010101001	Bangunan Gedung Kantor Permanen	2	-	-	Pallantikang	Bantaeng	Kab. Bantaeng	Sulawesi Selatan	92411	Seluruh risiko	1 Januari 2023	31 Desember 2023	Konsorsium Asuransi BMN	1.192.722.090	2.338.928	-	204.235.110.23. 00033/000/000	Tidak ada klaim

No.	Kode UAKPB	Kode Barang	Nama Barang	NUP	Lokasi							Risiko Diasuransikan	Jangka Waktu		Penanggung Risiko	Nilai Pertanggungan	Besaran Premi	Riwayat Klaim	Nomor Polis	Keterangan
					Jalan	RT/RW	Desa/ Kelurahan	Kecamatan	Kabupaten/ Kotamadya	Provinsi	Kode Pos		TMT Mulai	TMT Berakhir						
1	2	3	4	5	6	7	8	9	10	11	12	13	14	15	16	17	18	19	20	21
374	054011900428949000KD	4010101001	Bangunan Gedung Kantor Permanen	4	-	-	Caile	Ujung Bulu	Kab. Bulukumba	Sulawesi Selatan	92512	Seluruh risiko	1 Januari 2023	31 Desember 2023	Konsorsium Asuransi BMN	831.775.160	1.631.111	-	204.235.110.23.00033/000/000	Tidak ada klaim
375	054011900428955000KD	4010101001	Bangunan Gedung Kantor Permanen	2	-	-	Biringere	Sinjai Utara	Kab. Sinjai	Sulawesi Selatan	92611	Seluruh risiko	1 Januari 2023	31 Desember 2023	Konsorsium Asuransi BMN	1.462.476.837	2.867.917	-	204.235.110.23.00033/000/000	Tidak ada klaim
376	054011900428961000KD	4010101001	Bangunan Gedung Kantor Permanen	2	-	Rt01/Rw 01	Benteng Selatan	Benteng	Kab. Kepulauan Selayar	Sulawesi Selatan	92812	Seluruh risiko	1 Januari 2023	31 Desember 2023	Konsorsium Asuransi BMN	1.182.649.780	2.319.176	-	204.235.110.23.00033/000/000	Tidak ada klaim
377	054011900428970000KD	4010101001	Bangunan Gedung Kantor Permanen	2	Jl. A. Isa	001/001	Sawitto	Watang Sawitto	Kab. Pinrang	Sulawesi Selatan	91211	Seluruh risiko	1 Januari 2023	31 Desember 2023	Konsorsium Asuransi BMN	1.163.092.404	2.280.824	-	204.235.110.23.00033/000/000	Tidak ada klaim
378	054011900428986000KD	4010101001	Bangunan Gedung Kantor Permanen	2	Jl.Poros Enrekang-Tator	-	Puserren	Enrekang	Kab. Enrekang	Sulawesi Selatan	91713	Seluruh risiko	1 Januari 2023	31 Desember 2023	Konsorsium Asuransi BMN	979.416.910	1.920.637	-	204.235.110.23.00033/000/000	Tidak ada klaim
379	054011900428992000KD	4010101001	Bangunan Gedung Kantor Permanen	2	Jend. Sudirman No. 125 Pangkajene	01/01	Pangkajene	Maritengngae	Kab. Sidenreng Rappang	Sulawesi Selatan	91611	Seluruh risiko	1 Januari 2023	31 Desember 2023	Konsorsium Asuransi BMN	696.863.440	1.366.549	-	204.235.110.23.00033/000/000	Tidak ada klaim
380	054011900429006000KD	4010101001	Bangunan Gedung Kantor Permanen	2	Jl. Jend. Sudirman No. 66	003/003	Bumi Harapan	Bacukiki Barat	Kota Pare-Pare	Sulawesi Selatan	91121	Seluruh risiko	1 Januari 2023	31 Desember 2023	Konsorsium Asuransi BMN	2.066.772.600	4.052.941	-	204.235.110.23.00033/000/000	Tidak ada klaim
381	054011900429012000KD	4010101001	Bangunan Gedung Kantor Permanen	1	Jend Sudirman Komp.Perkantoran Pemkab	Tampumia Radda	Tampumia	Belopa	Kab. Luwu	Sulawesi Selatan	91994	Seluruh risiko	1 Januari 2023	31 Desember 2023	Konsorsium Asuransi BMN	1.186.232.562	2.326.202	-	204.235.110.23.00033/000/000	Tidak ada klaim
382	054011900429021000KD	4010101001	Bangunan Gedung Kantor Permanen	2	-	00	Bombongan	Makale	Kab. Tanatoraja	Sulawesi Selatan	91811	Seluruh risiko	1 Januari 2023	31 Desember 2023	Konsorsium Asuransi BMN	931.460.892	1.826.595	-	204.235.110.23.00033/000/000	Tidak ada klaim
383	054011900637283000KD	4010101001	Bangunan Gedung Kantor Permanen	1	-	-	-	Masamba	Kab. Luwu Utara	Sulawesi Selatan	90125	Seluruh risiko	1 Januari 2023	31 Desember 2023	Konsorsium Asuransi BMN	310.145.290	608.195	-	204.235.110.23.00033/000/000	Tidak ada klaim
384	054011900667435000KD	4010101001	Bangunan Gedung Kantor Permanen	2	Jl Ki Hajar Dewantara	-	Puncak Indah	Malili	Kab. Luwu Timur	Sulawesi Selatan	92936	Seluruh risiko	1 Januari 2023	31 Desember 2023	Konsorsium Asuransi BMN	738.520.520	1.448.239	-	204.235.110.23.00033/000/000	Tidak ada klaim
385	054011900667442000KD	4010101001	Bangunan Gedung Kantor Permanen	2	Jl.Patang 2 No.24	Rt 02 Rw 01	Tomarundung	Wara Barat	Kota Palopo	Sulawesi Selatan	91921	Seluruh risiko	1 Januari 2023	31 Desember 2023	Konsorsium Asuransi BMN	850.280.040	1.667.399	-	204.235.110.23.00033/000/000	Tidak ada klaim
386	054011900682384000KD	4010101001	Bangunan Gedung Kantor Permanen	1	-	0	Rantepao	Rantepao	Kab. Toraja Utara	Sulawesi Selatan	91831	Seluruh risiko	1 Januari 2023	31 Desember 2023	Konsorsium Asuransi BMN	785.514.260	1.540.393	-	204.235.110.23.00033/000/000	Tidak ada klaim
387	054012000416004000KD	4010101001	Bangunan Gedung Kantor Permanen	1	-	-	Desa Lalingato	Tirawuta	-	Sulawesi Tenggara	93572	Seluruh risiko	1 Januari 2023	31 Desember 2023	Konsorsium Asuransi BMN	1.709.676.695	3.352.676	-	204.235.110.23.00033/000/000	Tidak ada klaim
388	054012000429068000KD	4010101001	Bangunan Gedung Kantor Permanen	5	Jl. Boulevard No. 1	-	Mokoau	Kambu	Kota Kendari	Sulawesi Tenggara	93231	Seluruh risiko	1 Januari 2023	31 Desember 2023	Konsorsium Asuransi BMN	12.405.327.130	24.326.847	-	204.235.110.23.00033/000/000	Tidak ada klaim
389	054012000429074000KD	4010101001	Bangunan Gedung Kantor Permanen	3	-	1	Lamokato	Kolaka	Kab. Kolaka	Sulawesi Tenggara	93511	Seluruh risiko	1 Januari 2023	31 Desember 2023	Konsorsium Asuransi BMN	1.348.767.286	2.644.933	-	204.235.110.23.00033/000/000	Tidak ada klaim

No.	Kode UAKPB	Kode Barang	Nama Barang	NUP	Lokasi							Risiko Diasuransikan	Jangka Waktu		Penanggung Risiko	Nilai Pertanggungan	Besaran Premi	Riwayat Klaim	Nomor Polis	Keterangan
					Jalan	RT/RW	Desa/ Kelurahan	Kecamatan	Kabupaten/ Kotamadya	Provinsi	Kode Pos		TMT Mulai	TMT Berakhir						
1	2	3	4	5	6	7	8	9	10	11	12	13	14	15	16	17	18	19	20	21
390	054012000429080000KD	4010101001	Bangunan Gedung Kantor Permanen	1	-	-	01	Katobu	Kab. Muna	Sulawesi Tenggara	93611	Seluruh risiko	1 Januari 2023	31 Desember 2023	Konsorsium Asuransi BMN	581.687.470	1.140.689	-	204.235.110.23.00033/000/000	Tidak ada klaim
391	054012000429080000KD	4010101001	Bangunan Gedung Kantor Permanen	2	-	-	01	Katobu	Kab. Muna	Sulawesi Tenggara	93611	Seluruh risiko	1 Januari 2023	31 Desember 2023	Konsorsium Asuransi BMN	143.798.206	281.988	-	204.235.110.23.00033/000/000	Tidak ada klaim
392	054012000429099000KD	4010101001	Bangunan Gedung Kantor Permanen	1	Jl.Inolobunggadue Ii	-	Puunaaha	Unaaha	Kab. Konawe	Sulawesi Tenggara	93411	Seluruh risiko	1 Januari 2023	31 Desember 2023	Konsorsium Asuransi BMN	1.124.500.744	2.205.146	-	204.235.110.23.00033/000/000	Tidak ada klaim
393	054012000429100000KD	4010101001	Bangunan Gedung Kantor Permanen	2	-	-	Saragi	Pasar Wajo	Kab. Buton	Sulawesi Tenggara	93752	Seluruh risiko	1 Januari 2023	31 Desember 2023	Konsorsium Asuransi BMN	1.058.995.270	2.076.690	-	204.235.110.23.00033/000/000	Tidak ada klaim
394	054012000613298000KD	4010101001	Bangunan Gedung Kantor Permanen	2	Jl Balai Kota Ii No 97 Kendari	-	Pondambea	Kadia	Kota Kendari	Sulawesi Tenggara	93111	Seluruh risiko	1 Januari 2023	31 Desember 2023	Konsorsium Asuransi BMN	1.643.101.786	3.222.123	-	204.235.110.23.00033/000/000	Tidak ada klaim
395	054012000652261000KD	4010101001	Bangunan Gedung Kantor Permanen	1	-	-	Wajo	Murhum	Kota Bau-Bau	Sulawesi Tenggara	93726	Seluruh risiko	1 Januari 2023	31 Desember 2023	Konsorsium Asuransi BMN	1.252.500.882	2.456.154	-	204.235.110.23.00033/000/000	Tidak ada klaim
396	054012000667456000KD	4010101001	Bangunan Gedung Kantor Permanen	1	Jalan Tampobatu	-	Lameroro	Rumbia	Kab. Bombana	Sulawesi Tenggara	93771	Seluruh risiko	1 Januari 2023	31 Desember 2023	Konsorsium Asuransi BMN	1.084.626.045	2.126.952	-	204.235.110.23.00033/000/000	Tidak ada klaim
397	054012000667460000KD	4010101001	Bangunan Gedung Kantor Permanen	2	-	-	Kel. Mandati Iii	Wangi-Wangi Selatan	Kab. Wakatobi	Sulawesi Tenggara	93795	Seluruh risiko	1 Januari 2023	31 Desember 2023	Konsorsium Asuransi BMN	1.846.915.409	3.621.801	-	204.235.110.23.00033/000/000	Tidak ada klaim
398	054012000668707000KD	4010101001	Bangunan Gedung Kantor Permanen	1	Rt 1 Lingkungan 1 Kelurahan Alangga	1	Alangga	Andoolo	Kab. Konawe Selatan	Sulawesi Tenggara	93811	Seluruh risiko	1 Januari 2023	31 Desember 2023	Konsorsium Asuransi BMN	1.082.281.381	2.122.354	-	204.235.110.23.00033/000/000	Tidak ada klaim
399	054012000682338000KD	4010101001	Bangunan Gedung Kantor Permanen	1	Jl. Trans Sulawesi Km. 123	-	Asera	Asera	Kab. Konawe Utara	Sulawesi Tenggara	93311	Seluruh risiko	1 Januari 2023	31 Desember 2023	Konsorsium Asuransi BMN	1.099.494.031	2.156.108	-	204.235.110.23.00033/000/000	Tidak ada klaim
400	054012000689177000KD	4010101001	Bangunan Gedung Kantor Permanen	1	-	01	Sara E'A	Kulisusu	Kab. Buton Utara	Sulawesi Tenggara	93672	Seluruh risiko	1 Januari 2023	31 Desember 2023	Konsorsium Asuransi BMN	1.861.205.080	3.649.823	-	204.235.110.23.00033/000/000	Tidak ada klaim
401	054012100429119000KD	4010101001	Bangunan Gedung Kantor Permanen	11	Jl.Wolter Monginsidi	Rt 002	Passo	Baguala	Kota Ambon	Maluku	97232	Seluruh risiko	1 Januari 2023	31 Desember 2023	Konsorsium Asuransi BMN	4.872.925.292	9.555.806	-	204.235.110.23.00033/000/000	Tidak ada klaim
402	054012100429125000KD	4010101001	Bangunan Gedung Kantor Permanen	1	-	Rt 002 Rw 02	Kelurahan Waihoka	Sirimau	Kota Ambon	Maluku	97128	Seluruh risiko	1 Januari 2023	31 Desember 2023	Konsorsium Asuransi BMN	2.045.128.800	4.010.498	-	204.235.110.23.00033/000/000	Tidak ada klaim
403	054012100429131000KD	4010101001	Bangunan Gedung Kantor Permanen	2	-	13	Namaelo	Kota Masohi	Kab. Maluku Tengah	Maluku	97511	Seluruh risiko	1 Januari 2023	31 Desember 2023	Konsorsium Asuransi BMN	844.708.980	1.656.474	-	204.235.110.23.00033/000/000	Tidak ada klaim
404	054012100429140000KD	4010101001	Bangunan Gedung Kantor Permanen	3	-	Rt 01/Rw 003	Ohoijang Watdek	Kei Kecil	Kab. Maluku Tenggara	Maluku	97611	Seluruh risiko	1 Januari 2023	31 Desember 2023	Konsorsium Asuransi BMN	783.655.360	1.536.748	-	204.235.110.23.00033/000/000	Tidak ada klaim
405	054012100637290000KD	4010101001	Bangunan Gedung Kantor Permanen	1	Jln. Ir. Soekarno	.	Saumlaki	Tanimbar Selatan	Kab. Maluku Tenggara Barat	Maluku	97471	Seluruh risiko	1 Januari 2023	31 Desember 2023	Konsorsium Asuransi BMN	2.252.578.690	4.417.307	-	204.235.110.23.00033/000/000	Tidak ada klaim

No.	Kode UAKPB	Kode Barang	Nama Barang	NUP	Lokasi							Risiko Diasuransikan	Jangka Waktu		Penanggung Risiko	Nilai Pertanggungan	Besaran Premi	Riwayat Klaim	Nomor Polis	Keterangan
					Jalan	RT/RW	Desa/ Kelurahan	Kecamatan	Kabupaten/ Kotamadya	Provinsi	Kode Pos		TMT Mulai	TMT Berakhir						
1	2	3	4	5	6	7	8	9	10	11	12	13	14	15	16	17	18	19	20	21
406	054012100637 305000KD	4010101001	Bangunan Gedung Kantor Permanen	1	-	No. 1	Namlea	Namlea	Kab. Pulau Buru	Maluku	97571	Seluruh risiko	1 Januari 2023	31 Desember 2023	Konsorsium Asuransi BMN	858.551.369	1.683.619	-	204.235.110.23. 00033/000/000	Tidak ada klaim
407	054012100667 503000KD	4010101001	Bangunan Gedung Kantor Permanen	1	Pemda I - Dobo	006/05	Siwalima	Pulau-Pulau Aru	Kab. Kepulauan Aru	Maluku	97662	Seluruh risiko	1 Januari 2023	31 Desember 2023	Konsorsium Asuransi BMN	1.679.676.451	3.293.846	-	204.235.110.23. 00033/000/000	Tidak ada klaim
408	054012100667 510000KD	4010101001	Bangunan Gedung Kantor Permanen	1	Jl.Neniari	-	Desa Neniari	Seram Barat	Kab. Seram Bagian Barat	Maluku	97562	Seluruh risiko	1 Januari 2023	31 Desember 2023	Konsorsium Asuransi BMN	1.324.942.960	2.598.213	-	204.235.110.23. 00033/000/000	Tidak ada klaim
409	054012100668 711000KD	4010101001	Bangunan Gedung Kantor Permanen	1	Jl. Air Kabur-Kabur, Bula	004/-	Kampung Wailola	Bula	Kab. Seram Bagian Timur	Maluku	97544	Seluruh risiko	1 Januari 2023	31 Desember 2023	Konsorsium Asuransi BMN	1.677.505.700	3.289.589	-	204.235.110.23. 00033/000/000	Tidak ada klaim
410	054012100689 203000KD	4010101001	Bangunan Gedung Kantor Permanen	1	Raja Soleman Solissa	01/00	Kamlanglale	Namrole	Kab. Buru Selatan	Maluku	97544	Seluruh risiko	1 Januari 2023	31 Desember 2023	Konsorsium Asuransi BMN	595.410.000	1.167.599	-	204.235.110.23. 00033/000/000	Tidak ada klaim
411	054012200429 171000KD	4010101001	Bangunan Gedung Kantor Permanen	1	Raya Puputan No.1 Renon	Br. Kaja Renon	Renon	Denpasar Selatan	Kota Denpasar	Bali	80226	Seluruh risiko	1 Januari 2023	31 Desember 2023	Konsorsium Asuransi BMN	8.389.428.090	16.451.668	-	204.235.110.23. 00033/000/000	Tidak ada klaim
412	054012200429 187000KD	4010101001	Bangunan Gedung Kantor Permanen	2	Dewi Sartika No. 19 Singaraja	-	Kaliuntu	Buleleng	Kab. Buleleng	Bali	81116	Seluruh risiko	1 Januari 2023	31 Desember 2023	Konsorsium Asuransi BMN	1.368.746.511	2.684.112	-	204.235.110.23. 00033/000/000	Tidak ada klaim
413	054012200429 193000KD	4010101001	Bangunan Gedung Kantor Permanen	2	Mayor Sugianyar No. 15	-	Dauhwaru	Jembrana	Kab. Jembrana	Bali	82218	Seluruh risiko	1 Januari 2023	31 Desember 2023	Konsorsium Asuransi BMN	328.393.350	643.979	-	204.235.110.23. 00033/000/000	Tidak ada klaim
414	054012200429 193000KD	4010101001	Bangunan Gedung Kantor Permanen	3	Jl.Mayor Sugianyar No 15	-	Dauhwaru	Jembrana	Kab. Jembrana	Bali	82218	Seluruh risiko	1 Januari 2023	31 Desember 2023	Konsorsium Asuransi BMN	998.961.780	1.958.964	-	204.235.110.23. 00033/000/000	Tidak ada klaim
415	054012200429 207000KD	4010101001	Bangunan Gedung Kantor Permanen	3	Jalan Raya Darmasaba	-	Darmasaba	Abiansemal	Kab. Badung	Bali	80352	Seluruh risiko	1 Januari 2023	31 Desember 2023	Konsorsium Asuransi BMN	827.026.150	1.621.798	-	204.235.110.23. 00033/000/000	Tidak ada klaim
416	054012200429 213000KD	4010101001	Bangunan Gedung Kantor Permanen	2	Jl. Pahlawan No 1B	-	Dlod Peken	Tabanan	Kab. Tabanan	Bali	82121	Seluruh risiko	1 Januari 2023	31 Desember 2023	Konsorsium Asuransi BMN	1.889.173.310	3.704.669	-	204.235.110.23. 00033/000/000	Tidak ada klaim
417	054012200429 222000KD	4010101001	Bangunan Gedung Kantor Permanen	2	Jln. Erlangga No 5 Gianyar	Lk. Candi Baru	Gianyar	Gianyar	Kab. Gianyar	Bali	80511	Seluruh risiko	1 Januari 2023	31 Desember 2023	Konsorsium Asuransi BMN	764.495.490	1.499.176	-	204.235.110.23. 00033/000/000	Tidak ada klaim
418	054012200429 238000KD	4010101001	Bangunan Gedung Kantor Permanen	2	Gajah Mada	-	Akah	Klungkung	Kab. Klungkung	Bali	80714	Seluruh risiko	1 Januari 2023	31 Desember 2023	Konsorsium Asuransi BMN	1.224.938.590	2.402.105	-	204.235.110.23. 00033/000/000	Tidak ada klaim
419	054012200429 244000KD	4010101001	Bangunan Gedung Kantor Permanen	2	Jl. Lettu Sobat No. 13	-	Kawan	Bangli	Kab. Bangli	Bali	80614	Seluruh risiko	1 Januari 2023	31 Desember 2023	Konsorsium Asuransi BMN	908.833.921	1.782.223	-	204.235.110.23. 00033/000/000	Tidak ada klaim

No.	Kode UAKPB	Kode Barang	Nama Barang	NUP	Lokasi							Risiko Diasuransikan	Jangka Waktu		Penanggung Risiko	Nilai Pertanggungan	Besaran Premi	Riwayat Klaim	Nomor Polis	Keterangan
					Jalan	RT/RW	Desa/ Kelurahan	Kecamatan	Kabupaten/ Kotamadya	Provinsi	Kode Pos		TMT Mulai	TMT Berakhir						
1	2	3	4	5	6	7	8	9	10	11	12	13	14	15	16	17	18	19	20	21
420	054012200429250000KD	4010101001	Bangunan Gedung Kantor Permanen	2	Jl R.A. Kartini No 4	-	Karangasem	Karangasem	Kab. Karangasem	Bali	80811	Seluruh risiko	1 Januari 2023	31 Desember 2023	Konsorsium Asuransi BMN	1.558.785.345	3.056.778	Klaim kerugian akibat bencana gempa bumi yang terjadi pada tanggal 13 Desember 2022	204.235.110.23.00033/000/000	Klaim telah selesai sebagaimana dalam persetujuan ganti rugi nomor 0281/KLS/III/2023 tanggal 3 Maret 2023 dengan ganti rugi sebesar Rp71.666.750,-. Dana ganti rugi telah masuk ke dalam PNBP sebagaimana bukti penerimaan negara nomor 2336C6U8EL1CRDQP tanggal 3 April 2023.
421	054012200560656000KD	4010101001	Bangunan Gedung Kantor Permanen	2	Jl Mulawarman No 11 Denpasar	-	Dauh Puri Kaja	Denpasar Utara	Kota Denpasar	Bali	80233	Seluruh risiko	1 Januari 2023	31 Desember 2023	Konsorsium Asuransi BMN	220.789.970	432.969	-	204.235.110.23.00033/000/000	Tidak ada klaim
422	054012200560656000KD	4010101001	Bangunan Gedung Kantor Permanen	3	Jl Mulawarman No 11	-	Dauh Puri Kaja	Denpasar Utara	Kota Denpasar	Bali	80233	Seluruh risiko	1 Januari 2023	31 Desember 2023	Konsorsium Asuransi BMN	973.802.375	1.909.626	-	204.235.110.23.00033/000/000	Tidak ada klaim
423	054012300429269000KD	4010101001	Bangunan Gedung Kantor Permanen	9	-	-	Jempong Baru	Sekarbela	Kota Mataram	Nusa Tenggara Barat	83116	Seluruh risiko	1 Januari 2023	31 Desember 2023	Konsorsium Asuransi BMN	11.197.069.326	21.957.453	-	204.235.110.23.00033/000/000	Tidak ada klaim
424	054012300429275000KD	4010101001	Bangunan Gedung Kantor Permanen	1	Soekarno-Hatta No.- Giri Menang	-	Dasan Geres	Gerung	Kab. Lombok Barat	Nusa Tenggara Barat	83363	Seluruh risiko	1 Januari 2023	31 Desember 2023	Konsorsium Asuransi BMN	783.639.578	1.536.717	-	204.235.110.23.00033/000/000	Tidak ada klaim
425	054012300429281000KD	4010101001	Bangunan Gedung Kantor Permanen	2	Jl Kalimantan No 2	000/000	Leneng	Praya	Kab. Lombok Tengah	Nusa Tenggara Barat	83511	Seluruh risiko	1 Januari 2023	31 Desember 2023	Konsorsium Asuransi BMN	1.270.054.330	2.490.577	-	204.235.110.23.00033/000/000	Tidak ada klaim
426	054012300429290000KD	4010101001	Bangunan Gedung Kantor Permanen	3	Tgh.Zainuddin Abd. Madjid No.70	-	Sandubaya	Selong	Kab. Lombok Timur	Nusa Tenggara Barat	83611	Seluruh risiko	1 Januari 2023	31 Desember 2023	Konsorsium Asuransi BMN	1.253.639.303	2.458.387	-	204.235.110.23.00033/000/000	Tidak ada klaim
427	054012300429301000KD	4010101001	Bangunan Gedung Kantor Permanen	3	Jl. Soekarno Hatta	RT 03/ RW 06	Talabiu	Woha	Kab. Bima	Nusa Tenggara Barat	84173	Seluruh risiko	1 Januari 2023	31 Desember 2023	Konsorsium Asuransi BMN	1.177.043.710	2.308.183	-	204.235.110.23.00033/000/000	Tidak ada klaim
428	054012300429310000KD	4010101001	Bangunan Gedung Kantor Permanen	2	Wirabhakti No. 30	-	Bada	Dompu	Kab. Dompu	Nusa Tenggara Barat	84213	Seluruh risiko	1 Januari 2023	31 Desember 2023	Konsorsium Asuransi BMN	1.025.134.080	2.010.288	-	204.235.110.23.00033/000/000	Tidak ada klaim
429	054012300429326000KD	4010101001	Bangunan Gedung Kantor Permanen	3	Jl. Durian No.70 Kel, Uma Sima, Kec. Sumbawa, Kabupaten Sumbawa	Rt 01/ Rw 08	Uma Sima	Sumbawa	Kab. Sumbawa	Nusa Tenggara Barat	84313	Seluruh risiko	1 Januari 2023	31 Desember 2023	Konsorsium Asuransi BMN	1.194.925.843	2.343.250	-	204.235.110.23.00033/000/000	Tidak ada klaim
430	054012300429326000KD	4010101001	Bangunan Gedung Kantor Permanen	4	Durian No. 70	Rt 01/ Rw 08	Uma Sima	Sumbawa	Kab. Sumbawa	Nusa Tenggara Barat	84313	Seluruh risiko	1 Januari 2023	31 Desember 2023	Konsorsium Asuransi BMN	316.827.000	621.298	-	204.235.110.23.00033/000/000	Tidak ada klaim
431	054012300560660000KD	4010101001	Bangunan Gedung Kantor Permanen	2	Jl Jendral Sudirman No 71 Mataram	-	Rembiga	Selaparang	Kota Mataram	Nusa Tenggara Barat	83124	Seluruh risiko	1 Januari 2023	31 Desember 2023	Konsorsium Asuransi BMN	1.290.460.115	2.530.592	-	204.235.110.23.00033/000/000	Tidak ada klaim
432	054012300667282000KD	4010101001	Bangunan Gedung Kantor Permanen	3	Soekarno - Hatta No. 14	02/01	Rabangodu Utara	Raba	Kota Bima	Nusa Tenggara Barat	84113	Seluruh risiko	1 Januari 2023	31 Desember 2023	Konsorsium Asuransi BMN	926.358.700	1.816.589	-	204.235.110.23.00033/000/000	Tidak ada klaim

No.	Kode UAKPB	Kode Barang	Nama Barang	NUP	Lokasi							Risiko Diasuransikan	Jangka Waktu		Penanggung Risiko	Nilai Pertanggungan	Besaran Premi	Riwayat Klaim	Nomor Polis	Keterangan
					Jalan	RT/RW	Desa/ Kelurahan	Kecamatan	Kabupaten/ Kotamadya	Provinsi	Kode Pos		TMT Mulai	TMT Berakhir						
1	2	3	4	5	6	7	8	9	10	11	12	13	14	15	16	17	18	19	20	21
433	054012300668601000KD	4010101001	Bangunan Gedung Kantor Permanen	1	Pendidikan No.-	-	Telaga Bertong	Taliwang	Kab. Sumbawa Barat	Nusa Tenggara Barat	84455	Seluruh risiko	1 Januari 2023	31 Desember 2023	Konsorsium Asuransi BMN	1.084.237.717	2.126.190	-	204.235.110.23.00033/000/000	Tidak ada klaim
434	054012300682363000KD	4010101001	Bangunan Gedung Kantor Permanen	4	-	007/-	Segara Katon	Gangga	Kab. Lombok Utara	Nusa Tenggara Barat	83353	Seluruh risiko	1 Januari 2023	31 Desember 2023	Konsorsium Asuransi BMN	1.382.646.888	2.711.371	-	204.235.110.23.00033/000/000	Tidak ada klaim
435	054012400429332000KD	4010101001	Bangunan Gedung Kantor Permanen	1	Jl. R. Suprapto No. 5 Oebobo - Kota Kupang	Rt 5 / Rw 2	Oebobo	Oebobo	Kota Kupang	Nusa Tenggara Timur	85111	Seluruh risiko	1 Januari 2023	31 Desember 2023	Konsorsium Asuransi BMN	3.627.988.570	7.114.486	-	204.235.110.23.00033/000/000	Tidak ada klaim
436	054012400429341000KD	4010101001	Bangunan Gedung Kantor Permanen	3	Jl. Timor Raya Km 36 Oelamasi	-	Naibonat	Kupang Timur	Kab. Kupang	Nusa Tenggara Timur	85362	Seluruh risiko	1 Januari 2023	31 Desember 2023	Konsorsium Asuransi BMN	346.027.117	678.559	-	204.235.110.23.00033/000/000	Tidak ada klaim
437	054012400429341000KD	4010101001	Bangunan Gedung Kantor Permanen	4	-	00/00/00	Naibonat	Kupang Timur	Kab. Kupang	Nusa Tenggara Timur	85362	Seluruh risiko	1 Januari 2023	31 Desember 2023	Konsorsium Asuransi BMN	101.518.865	199.078	-	204.235.110.23.00033/000/000	Tidak ada klaim
438	054012400429357000KD	4010101001	Bangunan Gedung Kantor Permanen	2	Jl. Dr. G.A. Siwabessy No. 2 Atambua	-	Tulamalae	Atambua Barat	Kab. Belu	Nusa Tenggara Timur	85714	Seluruh risiko	1 Januari 2023	31 Desember 2023	Konsorsium Asuransi BMN	152.561.878	299.174	-	204.235.110.23.00033/000/000	Tidak ada klaim
439	054012400429357000KD	4010101001	Bangunan Gedung Kantor Permanen	3	Jl. Dr. G.A. Siwabessy No. 2 Atambua	-	Tulamalae	Atambua Barat	Kab. Belu	Nusa Tenggara Timur	85714	Seluruh risiko	1 Januari 2023	31 Desember 2023	Konsorsium Asuransi BMN	61.487.161	120.576	-	204.235.110.23.00033/000/000	Tidak ada klaim
440	054012400429357000KD	4010101001	Bangunan Gedung Kantor Permanen	5	Jl. Dr. Ga. Siwabessy No. 2	-	Tulamalae	Atambua Barat	Kab. Belu	Nusa Tenggara Timur	85714	Seluruh risiko	1 Januari 2023	31 Desember 2023	Konsorsium Asuransi BMN	1.678.962.763	3.292.446	-	204.235.110.23.00033/000/000	Tidak ada klaim
441	054012400429363000KD	4010101001	Bangunan Gedung Kantor Permanen	14	Jl. Panglima Polim No. 17, Kelurahan Kalabahi Timur, Kecamatan Teluk Mutiara	001/004	Kalabahi Timur	Teluk Mutiara	Kab. Alor	Nusa Tenggara Timur	85813	Seluruh risiko	1 Januari 2023	31 Desember 2023	Konsorsium Asuransi BMN	1.507.075.900	2.955.376	-	204.235.110.23.00033/000/000	Tidak ada klaim
442	054012400429372000KD	4010101001	Bangunan Gedung Kantor Permanen	6	Jl. Proklamasi No 06 - Soe	Rt 03/ Rw 02	Taubneno	Kota Soe	Kab. Timor Tengah Selatan	Nusa Tenggara Timur	85511	Seluruh risiko	1 Januari 2023	31 Desember 2023	Konsorsium Asuransi BMN	1.868.040.940	3.663.228	-	204.235.110.23.00033/000/000	Tidak ada klaim
443	054012400429388000KD	4010101001	Bangunan Gedung Kantor Permanen	2	Jl. Jend. Sudirman Kefamenanu	Rt 01/ Rw 02	Benpasi	Kota Kefamenanu	Kab. Timor Tengah Utara	Nusa Tenggara Timur	85611	Seluruh risiko	1 Januari 2023	31 Desember 2023	Konsorsium Asuransi BMN	1.819.440.035	3.567.922	-	204.235.110.23.00033/000/000	Tidak ada klaim
444	054012400429394000KD	4010101001	Bangunan Gedung Kantor Permanen	4	Jl. Wee Karou, Kec. Loli	-	Weekarou	Loli	Kab. Sumba Barat	Nusa Tenggara Timur	87284	Seluruh risiko	1 Januari 2023	31 Desember 2023	Konsorsium Asuransi BMN	920.472.962	1.805.047	-	204.235.110.23.00033/000/000	Tidak ada klaim
445	054012400429408000KD	4010101001	Bangunan Gedung Kantor Permanen	2	Jl. L. D. Dapawole No.1 Waingapu	14/05	Matawai	Kota Waingapu	Kab. Sumba Timur	Nusa Tenggara Timur	87116	Seluruh risiko	1 Januari 2023	31 Desember 2023	Konsorsium Asuransi BMN	1.673.792.280	3.282.307	-	204.235.110.23.00033/000/000	Tidak ada klaim

No.	Kode UAKPB	Kode Barang	Nama Barang	NUP	Lokasi							Risiko Diasuransikan	Jangka Waktu		Penanggung Risiko	Nilai Pertanggungan	Besaran Premi	Riwayat Klaim	Nomor Polis	Keterangan
					Jalan	RT/RW	Desa/ Kelurahan	Kecamatan	Kabupaten/ Kotamadya	Provinsi	Kode Pos		TMT Mulai	TMT Berakhir						
1	2	3	4	5	6	7	8	9	10	11	12	13	14	15	16	17	18	19	20	21
446	054012400429414000KD	4010101001	Bangunan Gedung Kantor Permanen	5	Jl. Bougenville Utara Kelurahan Pau Kecamatan Langke Rembong Kab. Manggarai	-	Pau	Langke Rembong	Kab. Manggarai	Nusa Tenggara Timur	86523	Seluruh risiko	1 Januari 2023	31 Desember 2023	Konsorsium Asuransi BMN	1.452.590.412	2.848.530	-	204.235.110.23.00033/000/000	Tidak ada klaim
447	054012400429420000KD	4010101001	Bangunan Gedung Kantor Permanen	2	Jl. Wairklau No. 29	No. 29	Madawat	Alok	Kab. Sikka	Nusa Tenggara Timur	86112	Seluruh risiko	1 Januari 2023	31 Desember 2023	Konsorsium Asuransi BMN	1.316.171.709	2.581.013	-	204.235.110.23.00033/000/000	Tidak ada klaim
448	054012400429439000KD	4010101001	Bangunan Gedung Kantor Permanen	4	Jl. Slamet Riyadi - Kelurahan Ngedukelu	Rt 14/ Rw 5	Ngedukelu	Bajawa	Kab. Ngada	Nusa Tenggara Timur	86415	Seluruh risiko	1 Januari 2023	31 Desember 2023	Konsorsium Asuransi BMN	1.631.340.270	3.199.058	-	204.235.110.23.00033/000/000	Tidak ada klaim
449	054012400429445000KD	4010101001	Bangunan Gedung Kantor Permanen	2	Jl. El Tari, Kelurahan Paupire, Kecamatan Ende Tengah, 86317	003/006	Paupire	Ende Tengah	Kab. Ende	Nusa Tenggara Timur	86319	Seluruh risiko	1 Januari 2023	31 Desember 2023	Konsorsium Asuransi BMN	3.064.338.345	6.009.167	-	204.235.110.23.00033/000/000	Tidak ada klaim
450	054012400429451000KD	4010101001	Bangunan Gedung Kantor Permanen	3	Jl. San Juan, Kelurahan Sarotari Tengah, Kecamatan Larantuka	001/001	Kelurahan Sarotari Tengah	Larantuka	Kab. Flores Timur	Nusa Tenggara Timur	86213	Seluruh risiko	1 Januari 2023	31 Desember 2023	Konsorsium Asuransi BMN	2.557.384.766	5.015.032	-	204.235.110.23.00033/000/000	Tidak ada klaim
451	054012400613303000KD	4010101001	Bangunan Gedung Kantor Permanen	3	Jl. Frans Seda, Kelurahan Kayu Putih, Kecamatan Oebobo, Kota Kupang	10/03	Kayu Putih	Oebobo	Kota Kupang	Nusa Tenggara Timur	85111	Seluruh risiko	1 Januari 2023	31 Desember 2023	Konsorsium Asuransi BMN	3.050.674.016	5.982.372	-	204.235.110.23.00033/000/000	Tidak ada klaim
452	054012400637152000KD	4010101001	Bangunan Gedung Kantor Permanen	2	Jl. Trans Lembata, Lewoleba Timur	42/Viii	Lewoleba Timur	Nubatukan	Kab. Lembata	Nusa Tenggara Timur	86615	Seluruh risiko	1 Januari 2023	31 Desember 2023	Konsorsium Asuransi BMN	2.587.955.804	5.074.981	-	204.235.110.23.00033/000/000	Tidak ada klaim
453	054012400667299000KD	4010101001	Bangunan Gedung Kantor Permanen	3	Perkantoran Bumi Tii Langga Permai	001/001	Lekunik	Lobalain	Kab. Rote Ndao	Nusa Tenggara Timur	85918	Seluruh risiko	1 Januari 2023	31 Desember 2023	Konsorsium Asuransi BMN	2.223.634.852	4.360.548	-	204.235.110.23.00033/000/000	Tidak ada klaim
454	054012400667304000KD	4010101001	Bangunan Gedung Kantor Permanen	3	Jl. Frans Nala, Desa Batu Cermin	009/002	Batu Cermin	Komodo	Kab. Manggarai Barat	Nusa Tenggara Timur	86754	Seluruh risiko	1 Januari 2023	31 Desember 2023	Konsorsium Asuransi BMN	1.986.647.498	3.895.816	-	204.235.110.23.00033/000/000	Tidak ada klaim
455	054012400673563000KD	4010101001	Bangunan Gedung Kantor Permanen	1	Jl. Ki Hajar Dewantara - Satar Peot - Borong	-	Satar Peot	Borong	Manggarai Timur	Nusa Tenggara Timur	86811	Seluruh risiko	1 Januari 2023	31 Desember 2023	Konsorsium Asuransi BMN	1.043.338.980	2.045.988	-	204.235.110.23.00033/000/000	Tidak ada klaim
456	054012400682342000KD	4010101001	Bangunan Gedung Kantor Permanen	1	Komplek Perkantoran Vertikal Poma, Desa Kadipada	13/07	Kadi Pada	Kota Tambolaka	Kab. Sumba Barat Daya	Nusa Tenggara Timur	87255	Seluruh risiko	1 Januari 2023	31 Desember 2023	Konsorsium Asuransi BMN	1.623.974.338	3.184.614	-	204.235.110.23.00033/000/000	Tidak ada klaim
457	054012400689121000KD	4010101001	Bangunan Gedung Kantor Permanen	2	Komplek Perkantoran Pemda Nagekeo	-	Lape	Aesesa	Kab. Nagekeo	Nusa Tenggara Timur	86472	Seluruh risiko	1 Januari 2023	31 Desember 2023	Konsorsium Asuransi BMN	1.940.859.816	3.806.026	-	204.235.110.23.00033/000/000	Tidak ada klaim

No.	Kode UAKPB	Kode Barang	Nama Barang	NUP	Lokasi							Risiko Diasuransikan	Jangka Waktu		Penanggung Risiko	Nilai Pertanggungan	Besaran Premi	Riwayat Klaim	Nomor Polis	Keterangan
					Jalan	RT/RW	Desa/ Kelurahan	Kecamatan	Kabupaten/ Kotamadya	Provinsi	Kode Pos		TMT Mulai	TMT Berakhir						
1	2	3	4	5	6	7	8	9	10	11	12	13	14	15	16	17	18	19	20	21
458	054012500429460000KD	4010101001	Bangunan Gedung Kantor Permanen	2	Dr Sam Ratulangi Dok 2	02/02	Bhayangkara	Jayapura Utara	Kota Jayapura	Papua	99112	Seluruh risiko	1 Januari 2023	31 Desember 2023	Konsorsium Asuransi BMN	23.398.408.461	45.884.279	Klaim kerugian akibat bencana gempa bumi yang terjadi pada tanggal 9 Februari 2023.	204.235.110.23.00033/000/000	Proses klaim telah sampai pada penawaran ganti rugi dari penanggung sebesar Rp1.306.561.428,-. Namun karena nilainya yang terlalu kecil maka dilakukan banding sebagaimana surat nomor B-1704/02500/PL.900/11/2023 tanggal 24 November 2023 hal Permohonan Peninjauan Kembali Besaran Nilai Ganti Rugi Klaim Asuransi BMN BPS Provinsi Papua. Penanggung masih memproses peninjauan kembali nilai ganti rugi tersebut.
459	054012500429476000KD	4010101001	Bangunan Gedung Kantor Permanen	1	Jl. Raya Sentani	-	Depapre	Gunung Merah	Kab. Jayapura	Papua	99352	Seluruh risiko	1 Januari 2023	31 Desember 2023	Konsorsium Asuransi BMN	604.299.800	1.185.032	-	204.235.110.23.00033/000/000	Tidak ada klaim
460	054012500429482000KD	4010101001	Bangunan Gedung Kantor Permanen	1	Jl. Majapahit No. 8	-	Karang Mulia	Samofa	Kab. Biak-Numfor	Papua	98117	Seluruh risiko	1 Januari 2023	31 Desember 2023	Konsorsium Asuransi BMN	691.264.121	1.355.569	-	204.235.110.23.00033/000/000	Tidak ada klaim
461	054012500429491000KD	4010101001	Bangunan Gedung Kantor Permanen	2	Sumatera No 10	-	Serui Kota	Yapen Selatan	Kab. Kepulauan Yapen	Papua	98210	Seluruh risiko	1 Januari 2023	31 Desember 2023	Konsorsium Asuransi BMN	1.462.391.006	2.867.749	-	204.235.110.23.00033/000/000	Tidak ada klaim
462	054012500429533000KD	4010101001	Bangunan Gedung Kantor Permanen	3	-	031/001	Rimba Jaya	Merauke	Kab. Merauke	Papua	99608	Seluruh risiko	1 Januari 2023	31 Desember 2023	Konsorsium Asuransi BMN	1.970.365.710	3.863.887	-	204.235.110.23.00033/000/000	Tidak ada klaim
463	054012500429542000KD	4010101001	Bangunan Gedung Kantor Permanen	1	Jl. Diponegoro	-	Wamena Kota	Wamena	Kab. Jayawijaya	Papua	99511	Seluruh risiko	1 Januari 2023	31 Desember 2023	Konsorsium Asuransi BMN	658.464.329	1.291.249	-	204.235.110.23.00033/000/000	Tidak ada klaim
464	054012500429542000KD	4010109001	Bangunan Gedung Pertemuan Permanen	1	Jl. Diponegoro No. 25	-	Wamena Kota	Wamena Kota	Kab. Jayawijaya	Papua	99511	Seluruh risiko	1 Januari 2023	31 Desember 2023	Konsorsium Asuransi BMN	815.582.454	1.599.357	-	204.235.110.23.00033/000/000	Tidak ada klaim
465	054012500429558000KD	4010101001	Bangunan Gedung Kantor Permanen	1	Kompleks Perkantoran Madi	-	Madi	Paniai Timur	Kab. Paniai	Papua	98714	Seluruh risiko	1 Januari 2023	31 Desember 2023	Konsorsium Asuransi BMN	1.271.718.440	2.493.840	-	204.235.110.23.00033/000/000	Tidak ada klaim
466	054012500560677000KD	4010101001	Bangunan Gedung Kantor Permanen	2	-	-	Kelurahan Kota Baru	Abepura	Kota Jayapura	Papua	99325	Seluruh risiko	1 Januari 2023	31 Desember 2023	Konsorsium Asuransi BMN	3.603.069.096	7.065.618	-	204.235.110.23.00033/000/000	Tidak ada klaim
467	054012500637330000KD	4010101001	Bangunan Gedung Kantor Permanen	2	Jl. Hasanuddin No.01	-	Kel. Kamoro Jaya	Kec. Wania	Kab. Mimika	Papua	99910	Seluruh risiko	1 Januari 2023	31 Desember 2023	Konsorsium Asuransi BMN	2.044.801.780	4.009.856	-	204.235.110.23.00033/000/000	Tidak ada klaim
468	054012500637347000KD	4010101001	Bangunan Gedung Kantor Permanen	2	-	1/1/1	Karang Mulia	Nabire	Kab. Nabire	Papua	98815	Seluruh risiko	1 Januari 2023	31 Desember 2023	Konsorsium Asuransi BMN	2.421.569.870	4.748.699	-	204.235.110.23.00033/000/000	Tidak ada klaim
469	054012500637351000KD	4010101001	Bangunan Gedung Kantor Permanen	1	Jl. Papua	-	Kulo Nggame	Mulia	Kab. Puncak Jaya	Papua	98916	Seluruh risiko	1 Januari 2023	31 Desember 2023	Konsorsium Asuransi BMN	1.380.179.683	2.706.532	-	204.235.110.23.00033/000/000	Tidak ada klaim

No.	Kode UAKPB	Kode Barang	Nama Barang	NUP	Lokasi							Risiko Diasuransikan	Jangka Waktu		Penanggung Risiko	Nilai Pertanggungan	Besaran Premi	Riwayat Klaim	Nomor Polis	Keterangan
					Jalan	RT/RW	Desa/ Kelurahan	Kecamatan	Kabupaten/ Kotamadya	Provinsi	Kode Pos		TMT Mulai	TMT Berakhir						
1	2	3	4	5	6	7	8	9	10	11	12	13	14	15	16	17	18	19	20	21
470	054012500667545000KD	4010101001	Bangunan Gedung Kantor Permanen	1	Kotabaru Petam - Sarmi	-	Kasukwe	Sarmi Selatan	Kab. Sarmi	Papua	99373	Seluruh risiko	1 Januari 2023	31 Desember 2023	Konsorsium Asuransi BMN	1.266.263.108	2.483.142	-	204.235.110.23.00033/000/000	Tidak ada klaim
471	054012500667552000KD	4010101001	Bangunan Gedung Kantor Permanen	1	Jalan Poros Arso Ii	Rt O6 Rw 02	Arso Ii	Yuanain	Kab. Keerom	Papua	99471	Seluruh risiko	1 Januari 2023	31 Desember 2023	Konsorsium Asuransi BMN	1.388.039.711	2.721.946	-	204.235.110.23.00033/000/000	Tidak ada klaim
472	054012500668753000KD	4010101001	Bangunan Gedung Kantor Permanen	1	Jl. Trans Papua-Asiki Km 3	-	Persatuan	Mandobo	Kab. Boven Digoel	Papua	99663	Seluruh risiko	1 Januari 2023	31 Desember 2023	Konsorsium Asuransi BMN	1.594.638.568	3.127.086	-	204.235.110.23.00033/000/000	Tidak ada klaim
473	054012500668760000KD	4010101001	Bangunan Gedung Kantor Permanen	1	Jln. Poros Agham Km. 05	004	Emete	Obaa	Kab. Mappi	Papua	99871	Seluruh risiko	1 Januari 2023	31 Desember 2023	Konsorsium Asuransi BMN	1.844.191.424	3.616.459	-	204.235.110.23.00033/000/000	Tidak ada klaim
474	054012500668774000KD	4010101001	Bangunan Gedung Kantor Permanen	1	-	-/-	Mbait	Agats	Kab. Asmat	Papua	99777	Seluruh risiko	1 Januari 2023	31 Desember 2023	Konsorsium Asuransi BMN	4.039.047.362	7.920.572	-	204.235.110.23.00033/000/000	Tidak ada klaim
475	054012500668781000KD	4010101001	Bangunan Gedung Kantor Permanen	1	Jl. Yahuli	-	Dekai	Dekai	Kab. Yahukimo	Papua	99571	Seluruh risiko	1 Januari 2023	31 Desember 2023	Konsorsium Asuransi BMN	1.546.437.792	3.032.565	-	204.235.110.23.00033/000/000	Tidak ada klaim
476	054012500668795000KD	4010101999	Bangunan Gedung Kantor Lainnya	1	-	-	Dabolding	Kolomdol	Kab. Pegunungan Bintang	Papua	99573	Seluruh risiko	1 Januari 2023	31 Desember 2023	Konsorsium Asuransi BMN	7.612.990.890	14.929.075	-	204.235.110.23.00033/000/000	Tidak ada klaim
477	054012500668800000KD	4010101001	Bangunan Gedung Kantor Permanen	1	Kota Baru	-	Gurikme	Karubaga	Kab. Tolikara	Papua	99400	Seluruh risiko	1 Januari 2023	31 Desember 2023	Konsorsium Asuransi BMN	4.081.537.937	8.003.896	-	204.235.110.23.00033/000/000	Tidak ada klaim
478	054012500668817000KD	4010101001	Bangunan Gedung Kantor Permanen	1	Poros Sp V	01/01/01	Ronggaiwa	Urei Faisei	Kab. Waropen	Papua	98261	Seluruh risiko	1 Januari 2023	31 Desember 2023	Konsorsium Asuransi BMN	4.904.478.620	9.617.683	-	204.235.110.23.00033/000/000	Tidak ada klaim
479	054012500668821000KD	4010101001	Bangunan Gedung Kantor Permanen	1	Jl. Sorendiweri-Korido	-	Sorendidori	Supiori Timur	Kab. Supiori	Papua	98573	Seluruh risiko	1 Januari 2023	31 Desember 2023	Konsorsium Asuransi BMN	1.576.674.270	3.091.858	-	204.235.110.23.00033/000/000	Tidak ada klaim
480	054012600429564000KD	4010101001	Bangunan Gedung Kantor Permanen	1	Jl. Adam Malik Km.8 Kota Bengkulu	21/07	Jalan Gedang	Gading Cempaka	Kota Bengkulu	Bengkulu	38225	Seluruh risiko	1 Januari 2023	31 Desember 2023	Konsorsium Asuransi BMN	3.239.823.408	6.353.294	-	204.235.110.23.00033/000/000	Tidak ada klaim
481	054012600429570000KD	4010101001	Bangunan Gedung Kantor Permanen	2	S. Parman	01/01	Kel. Padang Jati	Ratu Samban	Kota Bengkulu	Bengkulu	38227	Seluruh risiko	1 Januari 2023	31 Desember 2023	Konsorsium Asuransi BMN	939.415.670	1.842.194	-	204.235.110.23.00033/000/000	Tidak ada klaim
482	054012600429589000KD	4010101001	Bangunan Gedung Kantor Permanen	4	Prof. M. Yamin, Sh No. 16	RT 06	Gunung Alam	Arga Makmur	Kab. Bengkulu Utara	Bengkulu	38661	Seluruh risiko	1 Januari 2023	31 Desember 2023	Konsorsium Asuransi BMN	1.589.808.461	3.117.614	-	204.235.110.23.00033/000/000	Tidak ada klaim
483	054012600429595000KD	4010101001	Bangunan Gedung Kantor Permanen	4	Jl.S.Sukowati, No.36, Curup	02/01	Air Putih Lama	Curup	Kab. Rejang Lebong	Bengkulu	39112	Seluruh risiko	1 Januari 2023	31 Desember 2023	Konsorsium Asuransi BMN	46.266.000	90.728	-	204.235.110.23.00033/000/000	Tidak ada klaim
484	054012600429595000KD	4010101001	Bangunan Gedung Kantor Permanen	5	Jl.S.Sukowati, No.36, Curup	02/01	Air Putih Lama	Curup	Kab. Rejang Lebong	Bengkulu	39112	Seluruh risiko	1 Januari 2023	31 Desember 2023	Konsorsium Asuransi BMN	907.833.680	1.780.262	-	204.235.110.23.00033/000/000	Tidak ada klaim
485	054012600429609000KD	4010101001	Bangunan Gedung Kantor Permanen	3	Affan Bachsin	RT 07	Pasar Baru	Kota Manna	Kab. Bengkulu Selatan	Bengkulu	38512	Seluruh risiko	1 Januari 2023	31 Desember 2023	Konsorsium Asuransi BMN	1.493.134.319	2.928.036	-	204.235.110.23.00033/000/000	Tidak ada klaim

No.	Kode UAKPB	Kode Barang	Nama Barang	NUP	Lokasi							Risiko Diasuransikan	Jangka Waktu		Penanggung Risiko	Nilai Pertanggungan	Besaran Premi	Riwayat Klaim	Nomor Polis	Keterangan
					Jalan	RT/RW	Desa/ Kelurahan	Kecamatan	Kabupaten/ Kotamadya	Provinsi	Kode Pos		TMT Mulai	TMT Berakhir						
1	2	3	4	5	6	7	8	9	10	11	12	13	14	15	16	17	18	19	20	21
486	054012600667240000KD	4010101001	Bangunan Gedung Kantor Permanen	1	Peltu M Ilyas T Panji Alam	-	Sinar Pagi	Kaur Selatan	Kab. Kaur	Bengkulu	38963	Seluruh risiko	1 Januari 2023	31 Desember 2023	Konsorsium Asuransi BMN	704.227.497	1.380.990	-	204.235.110.23.00033/000/000	Tidak ada klaim
487	054012600667257000KD	4010101001	Bangunan Gedung Kantor Permanen	1	R.A Kartini	09/03	Napal	Seluma	Kab. Seluma	Bengkulu	38876	Seluruh risiko	1 Januari 2023	31 Desember 2023	Konsorsium Asuransi BMN	1.033.527.360	2.026.747	-	204.235.110.23.00033/000/000	Tidak ada klaim
488	054012600668533000KD	4010101001	Bangunan Gedung Kantor Permanen	1	Komplek Perkantoran Pemda Mukomuko	04	Bandar Ratu	Kota Mukomuko	Kab. Muko-Muko	Bengkulu	38365	Seluruh risiko	1 Januari 2023	31 Desember 2023	Konsorsium Asuransi BMN	1.443.523.817	2.830.750	-	204.235.110.23.00033/000/000	Tidak ada klaim
489	054012600668540000KD	4010101001	Bangunan Gedung Kantor Permanen	1	Jalan Jalur Dua Komplek Perkantoran Tubei	Dusun 3	Sukau Datang	Tubei	Kab. Lebong	Bengkulu	39266	Seluruh risiko	1 Januari 2023	31 Desember 2023	Konsorsium Asuransi BMN	1.266.340.470	2.483.294	-	204.235.110.23.00033/000/000	Tidak ada klaim
490	054012600668554000KD	4010101001	Bangunan Gedung Kantor Permanen	1	Komplek Perkantoran Pemda	Dusun 4	Pelangkian	Kepahiang	Kab. Kepahiang	Bengkulu	39372	Seluruh risiko	1 Januari 2023	31 Desember 2023	Konsorsium Asuransi BMN	790.323.300	1.549.824	-	204.235.110.23.00033/000/000	Tidak ada klaim
491	054012600689142000KD	4010101001	Bangunan Gedung Kantor Permanen	1	Jl. Raya Bengkulu - Kepahiang Km. 20	000/000	Ujung Karang	Karang Tinggi	Kab. Bengkulu Tengah	Bengkulu	38314	Seluruh risiko	1 Januari 2023	31 Desember 2023	Konsorsium Asuransi BMN	2.537.671.437	4.976.374	-	204.235.110.23.00033/000/000	Tidak ada klaim
492	054012800280823000KD	4010101001	Bangunan Gedung Kantor Permanen	2	Jln. Raya Wayabula Desa Gotalamo, Kec. Morotai Selatan	-	Gotalamo	Morotai Selatan	Kab. Pulau Morotai	Maluku Utara	97770	Seluruh risiko	1 Januari 2023	31 Desember 2023	Konsorsium Asuransi BMN	2.113.287.435	4.144.157	-	204.235.110.23.00033/000/000	Tidak ada klaim
493	054012800429156000KD	4010101001	Bangunan Gedung Kantor Permanen	1	Jl. Muhammad Hatta	01/01	Hatebicara	Jailolo	Kab. Halmahera Barat	Maluku Utara	97751	Seluruh risiko	1 Januari 2023	31 Desember 2023	Konsorsium Asuransi BMN	1.055.705.230	2.070.238	-	204.235.110.23.00033/000/000	Tidak ada klaim
494	054012800429162000KD	4010101001	Bangunan Gedung Kantor Permanen	3	Weda - Payahe	-	Wedana	Weda	Kab. Halmahera Tengah	Maluku Utara	97853	Seluruh risiko	1 Januari 2023	31 Desember 2023	Konsorsium Asuransi BMN	1.065.761.560	2.089.958	-	204.235.110.23.00033/000/000	Tidak ada klaim
495	054012800636914000KD	4010101001	Bangunan Gedung Kantor Permanen	8	Jl. Stadion, No. 65	-	Stadion	Ternate Tengah	Kota Ternate	Maluku Utara	97711	Seluruh risiko	1 Januari 2023	31 Desember 2023	Konsorsium Asuransi BMN	6.407.507.356	12.565.122	-	204.235.110.23.00033/000/000	Tidak ada klaim
496	054012800667524000KD	4010101001	Bangunan Gedung Kantor Permanen	1	Jl. Kawasan Perkantoran Pemda Halut	-	Mkcm	Tobelo	Kab. Halmahera Utara	Maluku Utara	97767	Seluruh risiko	1 Januari 2023	31 Desember 2023	Konsorsium Asuransi BMN	883.628.798	1.732.796	-	204.235.110.23.00033/000/000	Tidak ada klaim
497	054012800667531000KD	4010101001	Bangunan Gedung Kantor Permanen	1	Jalan Yos Sudarso Km 10 Pohea Sanana Utara	-	Pohea	Sanana Utara	Kab. Kepulauan Sula	Maluku Utara	97795	Seluruh risiko	1 Januari 2023	31 Desember 2023	Konsorsium Asuransi BMN	578.342.625	1.134.130	-	204.235.110.23.00033/000/000	Tidak ada klaim
498	054012800668728000KD	4010101001	Bangunan Gedung Kantor Permanen	1	Jl. Karet Putih Labuha	01	Kampung Makian	Bacan Selatan	Kab. Halmahera Selatan	Maluku Utara	97791	Seluruh risiko	1 Januari 2023	31 Desember 2023	Konsorsium Asuransi BMN	2.002.124.260	3.926.166	-	204.235.110.23.00033/000/000	Tidak ada klaim
499	054012800668732000KD	4010101001	Bangunan Gedung Kantor Permanen	1	Jl. Trans Halmahera	Rt 08	Soa Gimalaha	Maba	Kab. Halmahera Timur	Maluku Utara	97862	Seluruh risiko	1 Januari 2023	31 Desember 2023	Konsorsium Asuransi BMN	1.129.802.050	2.215.542	-	204.235.110.23.00033/000/000	Tidak ada klaim
500	054012800668749000KD	4010101001	Bangunan Gedung Kantor Permanen	3	S. Syaifuddin	-	Gamtufkange	Tidore	Kota Tidore Kepulauan	Maluku Utara	97811	Seluruh risiko	1 Januari 2023	31 Desember 2023	Konsorsium Asuransi BMN	1.098.271.910	2.153.711	-	204.235.110.23.00033/000/000	Tidak ada klaim

No.	Kode UAKPB	Kode Barang	Nama Barang	NUP	Lokasi							Risiko Diasuransikan	Jangka Waktu		Penanggung Risiko	Nilai Pertanggungan	Besaran Premi	Riwayat Klaim	Nomor Polis	Keterangan
					Jalan	RT/RW	Desa/ Kelurahan	Kecamatan	Kabupaten/ Kotamadya	Provinsi	Kode Pos		TMT Mulai	TMT Berakhir						
1	2	3	4	5	6	7	8	9	10	11	12	13	14	15	16	17	18	19	20	21
501	054012900018630000KD	4010101001	Bangunan Gedung Kantor Permanen	3	Desa Kaserangan-Pengampelan No. 7	02/01	Kaserangan	Ciruas	Kab. Serang	Banten	42182	Seluruh risiko	1 Januari 2023	31 Desember 2023	Konsorsium Asuransi BMN	1.661.720.000	3.258.633	-	204.235.110.23.00033/000/000	Tidak ada klaim
502	054012900018651000KD	4010101001	Bangunan Gedung Kantor Permanen	4	-	002/03	Narimbang Mulia	Rangkasbitung	Kab. Lebak	Banten	42319	Seluruh risiko	1 Januari 2023	31 Desember 2023	Konsorsium Asuransi BMN	2.104.042.982	4.126.028	-	204.235.110.23.00033/000/000	Tidak ada klaim
503	054012900018665000KD	4010101001	Bangunan Gedung Kantor Permanen	2	Jl. Ki Mas Laeng No.36	001/01	Matagara	Tigaraksa	Kab. Tangerang	Banten	15931	Seluruh risiko	1 Januari 2023	31 Desember 2023	Konsorsium Asuransi BMN	2.108.689.046	4.135.139	-	204.235.110.23.00033/000/000	Tidak ada klaim
504	054012900417843000KD	4010101001	Bangunan Gedung Kantor Permanen	2	-	02/05	Palurahan	Kaduhejo	Kab. Pandeglang	Banten	42253	Seluruh risiko	1 Januari 2023	31 Desember 2023	Konsorsium Asuransi BMN	1.199.280.432	2.351.789	-	204.235.110.23.00033/000/000	Tidak ada klaim
505	054012900417843000KD	4010101001	Bangunan Gedung Kantor Permanen	3	-	Rt	Palurahan	Kaduhejo	Kab. Pandeglang	Banten	42253	Seluruh risiko	1 Januari 2023	31 Desember 2023	Konsorsium Asuransi BMN	363.473.360	712.771	-	204.235.110.23.00033/000/000	Tidak ada klaim
506	054012900560642000KD	4010101001	Bangunan Gedung Kantor Permanen	1	Jl. H. Noer Radji No 28 Tangerang	04/12	Gerendeng	Karawaci	Kota Tangerang	Banten	15113	Seluruh risiko	1 Januari 2023	31 Desember 2023	Konsorsium Asuransi BMN	864.732.900	1.695.741	-	204.235.110.23.00033/000/000	Tidak ada klaim
507	054012900636892000KD	4010101001	Bangunan Gedung Kantor Permanen	1	-	-	Sukajaya	Curug	Kota Serang	Banten	42132	Seluruh risiko	1 Januari 2023	31 Desember 2023	Konsorsium Asuransi BMN	3.408.464.050	6.683.998	-	204.235.110.23.00033/000/000	Tidak ada klaim
508	054012900636892000KD	4010101001	Bangunan Gedung Kantor Permanen	2	-	-	Sukajaya	Curug	Kota Serang	Banten	42132	Seluruh risiko	1 Januari 2023	31 Desember 2023	Konsorsium Asuransi BMN	2.009.715.750	3.941.053	-	204.235.110.23.00033/000/000	Tidak ada klaim
509	054012900637131000KD	4010101001	Bangunan Gedung Kantor Permanen	1	-	-	Ciwedus	Cilegon	Kota Cilegon	Banten	42418	Seluruh risiko	1 Januari 2023	31 Desember 2023	Konsorsium Asuransi BMN	972.057.950	1.906.206	-	204.235.110.23.00033/000/000	Tidak ada klaim
510	054012900673559000KD	4010101001	Bangunan Gedung Kantor Permanen	1	Jl. Letnan Jidun No.6	01/02	Lontar Baru	Serang	Kota Serang	Banten	42115	Seluruh risiko	1 Januari 2023	31 Desember 2023	Konsorsium Asuransi BMN	388.367.240	761.588	-	204.235.110.23.00033/000/000	Tidak ada klaim
511	054012900673559000KD	4010101001	Bangunan Gedung Kantor Permanen	2	Jl Letnan Jidun No.6	01/02	Lontar Baru	Serang	Kota Serang	Banten	42115	Seluruh risiko	1 Januari 2023	31 Desember 2023	Konsorsium Asuransi BMN	270.772.680	530.985	-	204.235.110.23.00033/000/000	Tidak ada klaim
512	054012900682427000KD	4010101001	Bangunan Gedung Kantor Permanen	1	Jl. Raya Serpong-Puspiptek	01/02	Kademangan	Setu	Kota Tangerang Selatan	Banten	15342	Seluruh risiko	1 Januari 2023	31 Desember 2023	Konsorsium Asuransi BMN	1.448.365.450	2.840.245	-	204.235.110.23.00033/000/000	Tidak ada klaim
513	054013000428295000KD	4010101001	Bangunan Gedung Kantor Permanen	1	Yos Sudarso	01/02	Gabek Ii	Gabek	Kota Pangkalpinang	Bangka Belitung	33100	Seluruh risiko	1 Januari 2023	31 Desember 2023	Konsorsium Asuransi BMN	2.027.483.570	3.975.895	-	204.235.110.23.00033/000/000	Tidak ada klaim
514	054013000428309000KD	4010101001	Bangunan Gedung Kantor Permanen	2	Ahmad Yani Jalur Ii	01/01	Parit Padang	Sungailiat	Kab. Bangka	Bangka Belitung	33200	Seluruh risiko	1 Januari 2023	31 Desember 2023	Konsorsium Asuransi BMN	856.044.000	1.678.702	-	204.235.110.23.00033/000/000	Tidak ada klaim
515	054013000428315000KD	4010101001	Bangunan Gedung Kantor Permanen	3	-	Rt 09 Rw 04	Lesung Batang	Tanjungpandan	Kab. Belitung	Bangka Belitung	33400	Seluruh risiko	1 Januari 2023	31 Desember 2023	Konsorsium Asuransi BMN	1.832.891.221	3.594.300	-	204.235.110.23.00033/000/000	Tidak ada klaim
516	054013000636888000KD	4010101001	Bangunan Gedung Kantor Permanen	2	Pulau Bangka	-	Padang Baru	Pangkalan Baru	Kab. Bangka Tengah	Bangka Belitung	33100	Seluruh risiko	1 Januari 2023	31 Desember 2023	Konsorsium Asuransi BMN	1.114.437.832	2.185.413	-	204.235.110.23.00033/000/000	Tidak ada klaim

No.	Kode UAKPB	Kode Barang	Nama Barang	NUP	Lokasi							Risiko Diasuransikan	Jangka Waktu		Penanggung Risiko	Nilai Pertanggungan	Besaran Premi	Riwayat Klaim	Nomor Polis	Keterangan
					Jalan	RT/RW	Desa/ Kelurahan	Kecamatan	Kabupaten/ Kotamadya	Provinsi	Kode Pos		TMT Mulai	TMT Berakhir						
1	2	3	4	5	6	7	8	9	10	11	12	13	14	15	16	17	18	19	20	21
517	054013000636888000KD	4010101001	Bangunan Gedung Kantor Permanen	3	Pulau Bangka	-	Padang Baru	Pangkalan Baru	Kab. Bangka Tengah	Bangka Belitung	33100	Seluruh risiko	1 Januari 2023	31 Desember 2023	Konsorsium Asuransi BMN	4.386.376.130	8.601.684	-	204.235.110.23.00033/000/000	Tidak ada klaim
518	054013000667261000KD	4010101001	Bangunan Gedung Kantor Permanen	1	-	-	Padang, Dusun Menggarawan	Manggar	Kab. Belitung Timur	Bangka Belitung	33500	Seluruh risiko	1 Januari 2023	31 Desember 2023	Konsorsium Asuransi BMN	456.205.750	894.619	-	204.235.110.23.00033/000/000	Tidak ada klaim
519	054013000667261000KD	4010101001	Bangunan Gedung Kantor Permanen	2	-	-	Padang	Manggar	Kab. Belitung Timur	Bangka Belitung	33500	Seluruh risiko	1 Januari 2023	31 Desember 2023	Konsorsium Asuransi BMN	281.999.620	553.001	-	204.235.110.23.00033/000/000	Tidak ada klaim
520	054013000668561000KD	4010101001	Bangunan Gedung Kantor Permanen	1	Komplek Perkantoran Pemkab Bangka Barat	-	01	Muntok	Kab. Bangka Barat	Bangka Belitung	33300	Seluruh risiko	1 Januari 2023	31 Desember 2023	Konsorsium Asuransi BMN	1.376.782.040	2.699.870	-	204.235.110.23.00033/000/000	Tidak ada klaim
521	054013000668575000KD	4010101001	Bangunan Gedung Kantor Permanen	1	Jl Bypas Koba Komplek Perkantoran Pemkab Bangka Tengah	Rt 01 Rw 01	Padang Mulia	Koba	Kab. Bangka Tengah	Bangka Belitung	33600	Seluruh risiko	1 Januari 2023	31 Desember 2023	Konsorsium Asuransi BMN	544.480.680	1.067.727	-	204.235.110.23.00033/000/000	Tidak ada klaim
522	054013100428754000KD	4010101001	Bangunan Gedung Kantor Permanen	2	Jl. Samaun Pulubuhu No.99	-	Tenilo	Limboto	Kab. Gorontalo	Gorontalo	96271	Seluruh risiko	1 Januari 2023	31 Desember 2023	Konsorsium Asuransi BMN	1.711.457.110	3.356.167	-	204.235.110.23.00033/000/000	Tidak ada klaim
523	054013100428760000KD	4010101001	Bangunan Gedung Kantor Permanen	3	Dewi Sartika	Rt 03 Rw 02	Dulalowo Timur	Kota Tengah	Kota Gorontalo	Gorontalo	96158	Seluruh risiko	1 Januari 2023	31 Desember 2023	Konsorsium Asuransi BMN	1.906.314.670	3.738.283	-	204.235.110.23.00033/000/000	Tidak ada klaim
524	054013100636900000KD	4010101001	Bangunan Gedung Kantor Permanen	2	Prof. Dr. Aloei Saboe No. 117	--	Toto Selatan	Kabila	Kab. Bone Bolango	Gorontalo	96500	Seluruh risiko	1 Januari 2023	31 Desember 2023	Konsorsium Asuransi BMN	14.097.947.347	27.646.075	-	204.235.110.23.00033/000/000	Tidak ada klaim
525	054013100637241000KD	4010101001	Bangunan Gedung Kantor Permanen	3	Jl Trans Sulawesi	-	Lamu	Tilamuta	Kab. Boalemo	Gorontalo	96263	Seluruh risiko	1 Januari 2023	31 Desember 2023	Konsorsium Asuransi BMN	2.040.021.230	4.000.482	-	204.235.110.23.00033/000/000	Tidak ada klaim
526	054013100667481000KD	4010101001	Bangunan Gedung Kantor Permanen	2	-	-	Marisa Selatan	Marisa	Kab. Pohuwato	Gorontalo	96365	Seluruh risiko	1 Januari 2023	31 Desember 2023	Konsorsium Asuransi BMN	1.517.658.506	2.976.128	-	204.235.110.23.00033/000/000	Tidak ada klaim
527	054013100667498000KD	4010101001	Bangunan Gedung Kantor Permanen	1	Prof.Dr.Bj.Habibie	-	Moutong	Tilongkabila	Kab. Bone Bolango	Gorontalo	96500	Seluruh risiko	1 Januari 2023	31 Desember 2023	Konsorsium Asuransi BMN	1.602.022.410	3.141.566	-	204.235.110.23.00033/000/000	Tidak ada klaim
528	054013100673584000KD	4010101001	Bangunan Gedung Kantor Permanen	1	Jl. Kusnodanupoyo	-	Mootinelo	Kwandang	Kab. Gorontalo Utara	Gorontalo	96252	Seluruh risiko	1 Januari 2023	31 Desember 2023	Konsorsium Asuransi BMN	1.569.154.772	3.077.113	-	204.235.110.23.00033/000/000	Tidak ada klaim
529	054013200428139000KD	4010101001	Bangunan Gedung Kantor Permanen	2	Jl. Tata Bumi Ceruk Ijuk	0	Toapaya Asri	Toapaya	Kab. Bintan	Kepulauan Riau	29157	Seluruh risiko	1 Januari 2023	31 Desember 2023	Konsorsium Asuransi BMN	865.521.462	1.697.288	-	204.235.110.23.00033/000/000	Tidak ada klaim
530	054013200429615000KD	4010101001	Bangunan Gedung Kantor Permanen	2	Jl. Abulyatama	00/00	Belian	Batam Kota	Kota Batam	Kepulauan Riau	29464	Seluruh risiko	1 Januari 2023	31 Desember 2023	Konsorsium Asuransi BMN	2.512.294.970	4.926.610	-	204.235.110.23.00033/000/000	Tidak ada klaim
531	054013200637038000KD	4010101001	Bangunan Gedung Kantor Permanen	1	Jl. Jend. Sudirman-Poros	03/03	Sungai Raya	Meral	Kab. Karimun	Kepulauan Riau	29661	Seluruh risiko	1 Januari 2023	31 Desember 2023	Konsorsium Asuransi BMN	1.668.469.869	3.271.869	-	204.235.110.23.00033/000/000	Tidak ada klaim

No.	Kode UAKPB	Kode Barang	Nama Barang	NUP	Lokasi							Risiko Diasuransikan	Jangka Waktu		Penanggung Risiko	Nilai Pertanggungan	Besaran Premi	Riwayat Klaim	Nomor Polis	Keterangan
					Jalan	RT/RW	Desa/ Kelurahan	Kecamatan	Kabupaten/ Kotamadya	Provinsi	Kode Pos		TMT Mulai	TMT Berakhir						
1	2	3	4	5	6	7	8	9	10	11	12	13	14	15	16	17	18	19	20	21
532	054013200637 042000KD	4010101001	Bangunan Gedung Kantor Permanen	2	-	-	-	Bunguran Timur	Kab. Natuna	Kepulauan Riau	29777	Seluruh risiko	1 Januari 2023	31 Desember 2023	Konsorsium Asuransi BMN	1.193.123.813	2.339.716	-	204.235.110.23. 00033/000/000	Tidak ada klaim
533	054013200652 186000KD	4010101001	Bangunan Gedung Kantor Permanen	1	Jl. Wr. Supratman No.01 Km. X Tg.Pinang	01/05	Air Raja	Tanjungpinang Timur	Kota Tanjung Pinang	Kepulauan Riau	29125	Seluruh risiko	1 Januari 2023	31 Desember 2023	Konsorsium Asuransi BMN	580.287.260	1.137.943	-	204.235.110.23. 00033/000/000	Tidak ada klaim
534	054013200652 186000KD	4010101999	Bangunan Gedung Kantor Lainnya	1	Jl. Wr Supratman No. 1 Km X	Rt 01/05	Air Raja	Tanjungpinang Timur	Kota Tanjung Pinang	Kepulauan Riau	29125	Seluruh risiko	1 Januari 2023	31 Desember 2023	Konsorsium Asuransi BMN	185.541.002	363.846	-	204.235.110.23. 00033/000/000	Tidak ada klaim
535	054013200667 058000KD	4010101001	Bangunan Gedung Kantor Permanen	4	-	03/03	-	Bukit Bestari	Kota Tanjung Pinang	Kepulauan Riau	29124	Seluruh risiko	1 Januari 2023	31 Desember 2023	Konsorsium Asuransi BMN	13.011.392.982	25.515.342	-	204.235.110.23. 00033/000/000	Tidak ada klaim
536	054013200667 201000KD	4010101001	Bangunan Gedung Kantor Permanen	1	Jl. Istana Robat, Daik Lingga	03 / 05	Daik	Lingga	Kab. Lingga	Kepulauan Riau	29872	Seluruh risiko	1 Januari 2023	31 Desember 2023	Konsorsium Asuransi BMN	699.939.220	1.372.581	-	204.235.110.23. 00033/000/000	Tidak ada klaim
537	054013200682 406000KD	4010101001	Bangunan Gedung Kantor Permanen	2	-	-	-	-	-	-	29791	Seluruh risiko	1 Januari 2023	31 Desember 2023	Konsorsium Asuransi BMN	1.957.691.034	3.839.032	-	204.235.110.23. 00033/000/000	Tidak ada klaim
538	054013300429 502000KD	4010101001	Bangunan Gedung Kantor Permanen	2	Percetakan Negara	Rt 001/ Rw 001	Manokwari Barat	Manokwari Barat	Kab. Manokwari	Papua Barat	98312	Seluruh risiko	1 Januari 2023	31 Desember 2023	Konsorsium Asuransi BMN	1.601.359.260	3.140.266	-	204.235.110.23. 00033/000/000	Tidak ada klaim
539	054013300429 511000KD	4010101001	Bangunan Gedung Kantor Permanen	3	-	-	Aimas	Aimas	Kab. Sorong	Papua Barat	98414	Seluruh risiko	1 Januari 2023	31 Desember 2023	Konsorsium Asuransi BMN	4.621.600.937	9.062.959	-	204.235.110.23. 00033/000/000	Tidak ada klaim
540	054013300429 527000KD	4010101001	Bangunan Gedung Kantor Permanen	2	Dprd No. 1	Rt 001	Fakfak Selatan	Fakfak	Kab. Fak Fak	Papua Barat	98651	Seluruh risiko	1 Januari 2023	31 Desember 2023	Konsorsium Asuransi BMN	1.400.367.160	2.746.120	-	204.235.110.23. 00033/000/000	Tidak ada klaim
541	054013300637 326000KD	4010101001	Bangunan Gedung Kantor Permanen	2	Jl. Merpati No. 07 Remu Utara Sorong	-	Remu Utara	Sorong	Kota Sorong	Papua Barat	98412	Seluruh risiko	1 Januari 2023	31 Desember 2023	Konsorsium Asuransi BMN	1.094.994.870	2.147.285	-	204.235.110.23. 00033/000/000	Tidak ada klaim
542	054013300667 079000KD	4010101001	Bangunan Gedung Kantor Permanen	1	Triokora Sowi	001/002	Sowi	Manokwari Selatan	Kab. Manokwari	Papua Barat	98315	Seluruh risiko	1 Januari 2023	31 Desember 2023	Konsorsium Asuransi BMN	2.786.686.240	5.464.692	-	204.235.110.23. 00033/000/000	Tidak ada klaim
543	054013300667 079000KD	4010101001	Bangunan Gedung Kantor Permanen	2	Trikora Sowi Iv No. 99 Manokwari	001/002	Sowi	Manokwari Selatan	Kab. Manokwari	Papua Barat	98315	Seluruh risiko	1 Januari 2023	31 Desember 2023	Konsorsium Asuransi BMN	2.327.609.124	4.564.441	-	204.235.110.23. 00033/000/000	Tidak ada klaim
544	054013300668 838000KD	4010101001	Bangunan Gedung Kantor Permanen	1	Casuarina	Rt 002	Krooy	Kaimana	Kab. Kaimana	Papua Barat	98654	Seluruh risiko	1 Januari 2023	31 Desember 2023	Konsorsium Asuransi BMN	1.658.523.338	3.252.364	-	204.235.110.23. 00033/000/000	Tidak ada klaim
545	054013300668 842000KD	4010101001	Bangunan Gedung Kantor Permanen	1	Rasiey	01	Isey	Rasiey	Kab. Teluk Wondama	Papua Barat	98362	Seluruh risiko	1 Januari 2023	31 Desember 2023	Konsorsium Asuransi BMN	1.349.925.370	2.647.204	-	204.235.110.23. 00033/000/000	Tidak ada klaim
546	054013300668 859000KD	4010101001	Bangunan Gedung Kantor Permanen	1	Jl. Raya Bintuni	-	Asouw	Bintuni	Kab. Teluk Bintuni	Papua Barat	98364	Seluruh risiko	1 Januari 2023	31 Desember 2023	Konsorsium Asuransi BMN	1.226.783.580	2.405.723	-	204.235.110.23. 00033/000/000	Tidak ada klaim
547	054013300668 863000KD	4010101001	Bangunan Gedung Kantor Permanen	1	Teminabuan - Ayamaru	-	Keyen	Teminabuan	Kab. Sorong Selatan	Papua Barat	98454	Seluruh risiko	1 Januari 2023	31 Desember 2023	Konsorsium Asuransi BMN	1.300.959.389	2.551.181	-	204.235.110.23. 00033/000/000	Tidak ada klaim

No.	Nama Wajib Pajak	Kode Negara	Kode Aktivitas	K.P.	Objek							Bukti Pemotongan	Jenis Bukti Pemotongan		Tanggal Bukti Pemotongan	Nilai Bukti Pemotongan	Nilai Bruto	Nilai Biaya	Nilai Penghasilan Neto	Keterangan
(1)	(2)	(3)	(4)	(5)	(6)	(7)	(8)	(9)	(10)	(11)	(12)	(13)	(14)	(15)	(16)	(17)	(18)	(19)	(20)	(21)
[illegible]	[illegible]	[illegible]	[illegible]	[illegible]	[illegible]	[illegible]	[illegible]	[illegible]	[illegible]	[illegible]	[illegible]	[illegible]	[illegible]	[illegible]	[illegible]	[illegible]	[illegible]	[illegible]	[illegible]	[illegible]
[illegible]	[illegible]	[illegible]	[illegible]	[illegible]	[illegible]	[illegible]	[illegible]	[illegible]	[illegible]	[illegible]	[illegible]	[illegible]	[illegible]	[illegible]	[illegible]	[illegible]	[illegible]	[illegible]	[illegible]	[illegible]
[illegible]	[illegible]	[illegible]	[illegible]	[illegible]	[illegible]	[illegible]	[illegible]	[illegible]	[illegible]	[illegible]	[illegible]	[illegible]	[illegible]	[illegible]	[illegible]	[illegible]	[illegible]	[illegible]	[illegible]	[illegible]
[illegible]	[illegible]	[illegible]	[illegible]	[illegible]	[illegible]	[illegible]	[illegible]	[illegible]	[illegible]	[illegible]	[illegible]	[illegible]	[illegible]	[illegible]	[illegible]	[illegible]	[illegible]	[illegible]	[illegible]	[illegible]
[illegible]	[illegible]	[illegible]	[illegible]	[illegible]	[illegible]	[illegible]	[illegible]	[illegible]	[illegible]	[illegible]	[illegible]	[illegible]	[illegible]	[illegible]	[illegible]	[illegible]	[illegible]	[illegible]	[illegible]	[illegible]
[illegible]	[illegible]	[illegible]	[illegible]	[illegible]	[illegible]	[illegible]	[illegible]	[illegible]	[illegible]	[illegible]	[illegible]	[illegible]	[illegible]	[illegible]	[illegible]	[illegible]	[illegible]	[illegible]	[illegible]	[illegible]
[illegible]	[illegible]	[illegible]	[illegible]	[illegible]	[illegible]	[illegible]	[illegible]	[illegible]	[illegible]	[illegible]	[illegible]	[illegible]	[illegible]	[illegible]	[illegible]	[illegible]	[illegible]	[illegible]	[illegible]	[illegible]
[illegible]	[illegible]	[illegible]	[illegible]	[illegible]	[illegible]	[illegible]	[illegible]	[illegible]	[illegible]	[illegible]	[illegible]	[illegible]	[illegible]	[illegible]	[illegible]	[illegible]	[illegible]	[illegible]	[illegible]	[illegible]
[illegible]	[illegible]	[illegible]	[illegible]	[illegible]	[illegible]	[illegible]	[illegible]	[illegible]	[illegible]	[illegible]	[illegible]	[illegible]	[illegible]	[illegible]	[illegible]	[illegible]	[illegible]	[illegible]	[illegible]	[illegible]
[illegible]	[illegible]	[illegible]	[illegible]	[illegible]	[illegible]	[illegible]	[illegible]	[illegible]	[illegible]	[illegible]	[illegible]	[illegible]	[illegible]	[illegible]	[illegible]	[illegible]	[illegible]	[illegible]	[illegible]	[illegible]
[illegible]	[illegible]	[illegible]	[illegible]	[illegible]	[illegible]	[illegible]	[illegible]	[illegible]	[illegible]	[illegible]	[illegible]	[illegible]	[illegible]	[illegible]	[illegible]	[illegible]	[illegible]	[illegible]	[illegible]	[illegible]

Jakarta, 13 Mei 2024

[illegible]

[illegible]

[illegible]

DAFTAR KLAIM ASURANSI BWN TAHUN 2023

Kode Cabang : -SDI
Nama Cabang : Badan Pusat Statistik
Tahun : 8

No.	Nama Asuransi	Nama Tertanggung	Nama Barang	Jumlah	Rincian														
					Jenis	Jumlah	Merek/Seri/Ukuran	Spesifikasi	Kelengkapan/Kondisi	Asesoris	Masa Pakai	Tempat Pembelian	Cara Pembelian	Tanggal Pembelian/Perolehan	Harga	Nilai Barang Saat Klaim (yang Dipertahankan)	Nilai Pertanggungan		Keterangan
																	Tanggal Pengajuan	Nilai Klaim Pertanggung	
(1)	(2)	(3)	(4)	(5)	(6)	(7)	(8)	(9)	(10)	(11)	(12)	(13)	(14)	(15)	(16)	(17)	(18)	(19)	(20)
1.				1															
2.				1															
3.				1															
4.				1															
5.				1															

Bekasi, 23 Mei 2024
Penanggung Jawab Badan Pusat Statistik

( )

DAFTAR USULAN PENGADAAN/ADDAM BARU TAHUN 2024

Kode OAPE : 004
Nama OAPE : Balai Pusat Statistik
Tabel F.2

No.	Nama Usulan	Date Barang	Nama Barang	Jumlah	Lokasi						Waktu			Kuota	Rencana Penggunaan (Tugas/BMN)	Jangka Waktu		Biaya Penanggungan	Rencana Pasti	Keterangan	Informasi
					Utama	Unit Kerja	Alamat Kabupaten	Kecamatan	Kelurahan/Desa/Lainnya	Provinsi	Tahun Pengadaan	Tahun Pemakaian Barang	Tahun Pengadaan Lain			Tahun Awal	Tahun Berakhir				
a	b	c	d	e	f	g	h	i	j	k	l	m	n	o	p	q	r	s	t	u	v
1																					
2																					
3																					
4																					
5																					
6																					
7																					

No.	Kode UAKPB	Kode Barang	Nama Barang	NUP	Lokasi							Tahun Pembangunan	Tahun Perolehan	Risiko	Penggunaan dan Fungsi BMN	Jangka Waktu		Nilai Pertanggungan	Besaran Premi	Pertimbangan	Keterangan
					Jalan	RT/RW	Desa/ Kelurahan	Kecamatan	Kabupaten/ Kotamadya	Provinsi	Kode Pos					TMT Mulai	TMT Berakhir				
1	2	3	4	5	6	7	8	9	10	11	12	13	14	15	16	17	18	19	20	21	22
8	054010199018576000KP	4010101001	Bangunan Gedung Kantor Permanen	3	Jl. Dr. Sutomo 8	01/01	Pasar Baru	Sawah Besar	Kota Jakarta Pusat	Dki Jakarta	10710	1976	1976	rawan kebakaran	bangunan tempat kerja	01 January 2024	31 December 2024	21.943.967.990	43.032.121	rawan terjadi korslet yang dapat menyebabkan kebakaran	nilai tidak termasuk pagar dan lift yang tercatat terpisah menjadi bmn sendiri
9	054010199018576000KP	4010101001	Bangunan Gedung Kantor Permanen	4	Jl. Dr. Sutomo 8	01/01	Pasar Baru	Sawah Besar	Kota Jakarta Pusat	Dki Jakarta	10710	1979	1979	rawan kebakaran	bangunan tempat kerja	01 January 2024	31 December 2024	19.336.079.537	37.918.052	rawan terjadi korslet yang dapat menyebabkan kebakaran	nilai tidak termasuk pagar dan lift yang tercatat terpisah menjadi bmn sendiri
10	054010199018576000KP	4010101001	Bangunan Gedung Kantor Permanen	5	Jl. Dr. Sutomo 8	001/08	Pasar Baru	Sawah Besar	Kota Jakarta Pusat	Dki Jakarta	10710	1986	1986	rawan kebakaran	bangunan tempat kerja	01 January 2024	31 December 2024	40.922.571.042	80.249.162	rawan terjadi korslet yang dapat menyebabkan kebakaran	nilai tidak termasuk pagar dan lift yang tercatat terpisah menjadi bmn sendiri
11	054010199018576000KP	4010101001	Bangunan Gedung Kantor Permanen	6	Jl. Dr. Sutomo 6	01/01	Pasar Baru	Sawah Besar	Kota Jakarta Pusat	Dki Jakarta	10710	1996	1996	rawan kebakaran	bangunan tempat kerja	01 January 2024	31 December 2024	91.213.495.096	178.869.664	rawan terjadi korslet yang dapat menyebabkan kebakaran	1. nilai tidak termasuk pagar dan lift yang tercatat terpisah menjadi bmn sendiri 2. terdapat ruangan data center pada lantai 3
12	054010199690328000KP	4010110001	Bangunan Gedung Pendidikan Permanen	2	Jl. Jagakarsa No. 70 Lenteng Agung	004/01	Jagakarsa	Jagakarsa	Kota Jakarta Selatan	Dki Jakarta	12630	2011	2011	rawan kebakaran	asrama peserta diklat	01 January 2024	31 December 2024	18.352.518.672	35.989.289	rawan kebakaran	nilai bangunan tidak termasuk lift dan pagar yang tercatat terpisah
13	054010199690328000KP	4010110001	Bangunan Gedung Pendidikan Permanen	3	Jl. Jagakarsa Raya No.070	004/01	Jagakarsa	Jagakarsa	Kota Jakarta Selatan	Dki Jakarta	12630	1996	1996	rawan kebakaran	bangunan tempat kerja	01 January 2024	31 December 2024	3.665.228.767	7.187.514	rawan kebakaran	nilai bangunan tidak termasuk lift dan pagar yang tercatat terpisah
14	054010199690332000KP	4010101001	Bangunan Gedung Kantor Permanen	1	Jalan Otto Iskandardinata	02/04	Bidara Cina	Jatinegara	Kota Jakarta Timur	Dki Jakarta	13330	2010	2010	rawan kebakaran, banjir, dan gempa	digunakan untuk gedung operasional kantor, dimana digunakan untuk ruang kerja pimpinan, fungsional dosen dan pegawai	01 January 2024	31 December 2024	21.915.770.258	42.976.825	dekat dengan lingkungan padat penduduk, dekat dengan aliran sungai ciliwung, dan rawan gempa	nilai bangunan tidak termasuk nilai pagar permanen dan landscape

No.	Kode UAKPB	Kode Barang	Nama Barang	NUP	Lokasi							Tahun Pembangunan	Tahun Perolehan	Risiko	Penggunaan dan Fungsi BMN	Jangka Waktu		Nilai Pertanggungan	Besaran Premi	Pertimbangan	Keterangan
					Jalan	RT/RW	Desa/ Kelurahan	Kecamatan	Kabupaten/ Kotamadya	Provinsi	Kode Pos					TMT Mulai	TMT Berakhir				
1	2	3	4	5	6	7	8	9	10	11	12	13	14	15	16	17	18	19	20	21	22
15	054010199690332000KP	4010110001	Bangunan Gedung Pendidikan Permanen	1	Otista No.64C	02 / 04	Bidaracina	Jatinegara	Kota Jakarta Timur	Dki Jakarta	13330	1986	1986	rawan kebakaran, banjir, dan gempa	digunakan untuk gedung operasional kantor, dan tempat perkuliahan mahasiswa/i	01 January 2024	31 December 2024	12.906.190.658	25.309.040	dekat dengan lingkungan padat penduduk, dekat dengan aliran sungai ciliwung, dan rawan gempa	nilai bangunan tidak termasuk nilai pagar permanen dan landscape
16	054010199690332000KP	4010110001	Bangunan Gedung Pendidikan Permanen	2	Jl. Otista 64 C	02 / 04	Bidaracina	Jatinegara	Kota Jakarta Timur	Dki Jakarta	13330	2010	2010	rawan kebakaran, banjir, dan gempa	digunakan untuk gedung operasional kantor, dan tempat perkuliahan mahasiswa/i	01 January 2024	31 December 2024	9.616.891.358	18.858.724	dekat dengan lingkungan padat penduduk, dekat dengan aliran sungai ciliwung, dan rawan gempa	nilai bangunan tidak termasuk nilai pagar permanen dan landscape
17	054010200018597000KD	4010101001	Bangunan Gedung Kantor Permanen	2	P.H.H. Mustofa No. 43	02/06	Neglasari	Cibeunying	Kota Bandung	Jawa Barat	40124	1997	1997	rawan kebakaran	digunakan untuk operasional dan gedung pimpinan	01 January 2024	31 December 2024	15.235.117.647	29.876.066	gedung rawan kebakaran karena letak bangunan berdekatan dengan permukiman warga	pencatatan tidak termasuk lift, gedung pos jaga permanen dan pagar
18	054010200018602000KD	4010101001	Bangunan Gedung Kantor Permanen	3	Jendral Gatot Subroto No. 93	01/01	-	Batununggal	Kota Bandung	Jawa Barat	40273	2011	2011	rawan kebakaran	gedung kepala kantor, ruang kerja, ruang rapat, perpustakaan dan ruang pengolahan	01 January 2024	31 December 2024	1.176.682.708	2.307.475	rawan kebakaran karena berada dilingkungan perkantoran	-
19	054010200018619000KD	4010101001	Bangunan Gedung Kantor Permanen	1	Jl. Raya Soreang Km. 17	Rt 08 Rw 02	Pamekaran	Soreang	Kab. Bandung	Jawa Barat	40911	1998	1998	rawan kebakaran dan gempa bumi	gedung kantor	01 January 2024	31 December 2024	730.807.204	1.433.113	berdekatan dengan wilayah kecamatan yg memiliki potensi gempa bumi tektonik relatif tinggi	berdiri diatas tanah pemda
20	054010200018623000KD	4010101001	Bangunan Gedung Kantor Permanen	4	Jl. Karapyak No. 61	Rt 03/09	Situ	Sumedang Utara	Kab. Sumedang	Jawa Barat	45323	2013	2013	rawan kebakaran	digunakan untuk kantor	01 January 2024	31 December 2024	1.477.145.384	2.896.682	rawan kebakaran karena berada dilingkungan rumah penduduk	pencatatan tidak termasuk gedung pos jaga permanen, dan gedung bangunan tempat ibadah permanen
21	054010200018672000KD	4010101001	Bangunan Gedung Kantor Permanen	1	-	06/03	Sukamahi	Cikarang Pusat	Kab. Bekasi	Jawa Barat	17530	2003	2003	tanah tidak stabil retak retak, rawan roboh	bangunan tempat kerja	01 January 2024	31 December 2024	1.941.029.596	3.806.359	rawan roboh karena lokasi tanah yang tidak stabil (retak retak), dinding dan lantai bangunan ikut retak.	-
22	054010200018686000KD	4010101001	Bangunan Gedung Kantor Permanen	2	Cakradireja No. 36	02/27	Nagasari	Karawang Barat	Kab. Karawang	Jawa Barat	41312	2013	2013	rawan kebakaran dan rawan tanah ambles	digunakan sebagai gedung kantor	01 January 2024	31 December 2024	1.607.980.756	3.153.250	gedung rawan kebakaran karena banyak bahan mudah terbakar di dalam gedung kantor dan adanya jaringan listrik yang bermasalah dan rawan tanah ambles karena kantor dibangun diatas tanah timbunan sehingga dikhawatirkan tanah turun / ambles	pencatatan tidak termasuk gedung pos jaga permanen dan bangunan lainnya (barang berlebih hasil inventarisasi)

No.	Kode UAKPB	Kode Barang	Nama Barang	NUP	Lokasi							Tahun Pembangunan	Tahun Perolehan	Risiko	Penggunaan dan Fungsi BMN	Jangka Waktu		Nilai Pertanggungan	Besaran Premi	Pertimbangan	Keterangan
					Jalan	RT/RW	Desa/ Kelurahan	Kecamatan	Kabupaten/ Kotamadya	Provinsi	Kode Pos					TMT Mulai	TMT Berakhir				
1	2	3	4	5	6	7	8	9	10	11	12	13	14	15	16	17	18	19	20	21	22
23	054010200018690000KD	4010101001	Bangunan Gedung Kantor Permanen	2	Jl. Baru Maracang	01 / 001	Maracang	Purwakarta	Kab. Purwakarta	Jawa Barat	41151	2009	2009	rawan kebakaran	gedung perkantoran	01 January 2024	31 December 2024	1.474.599.775	2.891.690	rawan kebakaran karena berada dilingkungan perkantoran	pencatatan tidak termasuk gedung pos jaga permanen (barang berlebih hasil inventarisasi) serta gedung tempat ibadah permanen (hibah) dan gudang tertutup permanen
24	054010200018708000KD	4010101001	Bangunan Gedung Kantor Permanen	3	Aipda Ks. Tubun No. 12	065/18	Karanganyar	Subang	Kab. Subang	Jawa Barat	41211	2012	2012	rawan kebakaran	gedung perkantoran	01 January 2024	31 December 2024	1.629.234.802	3.194.929	banyaknya jaringan listrik dan rawan kebakaran karena berada dilingkungan perkantoran	pencatatan tidak termasuk gedung pos jaga permanen serta gedung tempat ibadah permanen dan gudang tertutup permanen (barang berlebih hasil inventarisasi)
25	054010200018712000KD	4010101001	Bangunan Gedung Kantor Permanen	2	Singaparna	003/002	Cintaraja	Singaparna	Kab. Tasikmalaya	Jawa Barat	46417	2013	2013	rawan kebakaran dan gempa bumi	kantor	01 January 2024	31 December 2024	1.312.944.352	2.574.684	gedung rawan roboh karena kawasan tasikmalaya sering gempa	pencatatan tidak termasuk gedung pos jaga permanen dan pagar
26	054010200018729000KD	4010101001	Bangunan Gedung Kantor Permanen	2	Pembangunan	-	Sukagalih	Tarogong Kidul	Kab. Garut	Jawa Barat	44151	2002	2002	rawan kebakaran	gedung kantor	01 January 2024	31 December 2024	2.184.320.580	4.283.453	rawan kebakaran karena berada dilingkungan perkantoran	pencatatan tidak termasuk gedung pos jaga permanen dan pagar
27	054010200018733000KD	4010101001	Bangunan Gedung Kantor Permanen	4	Jalan R.A.A. Kusumahsubrata	-	Kertasari	Ciamis	Kab. Ciamis	Jawa Barat	46213	2010	2010	rawan kebakaran	gedung kantor bps kabupaten ciamis	01 January 2024	31 December 2024	1.037.043.556	2.033.642	gedung rawan kebakaran karena arus listrik yang tidak stabil dan berada dilingkungan perkantoran	berdiri diatas tanah pemda
28	054010200018740000KD	4010101001	Bangunan Gedung Kantor Permanen	1	Layungsari Iii No 13	04/18	Empang	Bogor Selatan	Kota Bogor	Jawa Barat	16132	1997	1997	rawan kebakaran dan gempa bumi	gedung kantor permanen	01 January 2024	31 December 2024	3.212.574.072	6.299.858	gedung rawan kebakaran karena arus listrik yang tidak stabil	bangunan pernah dilakukan rehabilitasi di tahun 2019
29	054010200018754000KD	4010101001	Bangunan Gedung Kantor Permanen	2	Bersih	-	Tengah	Cibinong	Kab. Bogor	Jawa Barat	16914	2008	2008	rawan kebakaran dan gempa bumi	digunakan untuk operasional	01 January 2024	31 December 2024	1.354.160.248	2.655.508	konsleting arus listrik, gempa bumi	pencatatan tidak termasuk pagar

No.	Kode UAKPB	Kode Barang	Nama Barang	NUP	Lokasi							Tahun Pembangunan	Tahun Perolehan	Risiko	Penggunaan dan Fungsi BMN	Jangka Waktu		Nilai Pertanggungan	Besaran Premi	Pertimbangan	Keterangan
					Jalan	RT/RW	Desa/ Kelurahan	Kecamatan	Kabupaten/ Kotamadya	Provinsi	Kode Pos					TMT Mulai	TMT Berakhir				
1	2	3	4	5	6	7	8	9	10	11	12	13	14	15	16	17	18	19	20	21	22
30	054010200018761000KD	4010101001	Bangunan Gedung Kantor Permanen	3	Jl. Selabintana No. 14	-	Cikole	Cikole	Kota Sukabumi	Jawa Barat	43113	2011	2011	rawan kebakaran dan gempa bumi	digunakan untuk gedung kantor	01 January 2024	31 December 2024	1.040.018.542	2.039.476	rawan kebakaran dan gempa bumi	pencatatan tidak termasuk pagar
31	054010200018775000KD	4010101001	Bangunan Gedung Kantor Permanen	2	Jalan Raya Karangtengah Km 14 No.52	Rt.01 Rw.05	Karangtengah	Cibadak	Kab. Sukabumi	Jawa Barat	43351	2012	2012	rawan kebakaran dan gempa bumi	untuk gedung kantor bps kab. sukabumi	01 January 2024	31 December 2024	1.245.789.996	2.442.994	kab. sukabumi rawan gempa bumi dan dekat rumah makan	pencatatan tidak termasuk gedung pos jaga permanen dan pagar
32	054010200018782000KD	4010101001	Bangunan Gedung Kantor Permanen	2	Perintis Kemerdekaan No.03 Cianjur	-	Sirnagalih	Cilaku	Kab. Cianjur	Jawa Barat	43285	2011	2011	rawan kebakaran dan gempa bumi	digunakan sendiri untuk kantor	01 January 2024	31 December 2024	1.075.864.632	2.109.771	banyaknya komputer dan peralatan elektronik lainnya serta rawan gempa	pencatatan tidak termasuk pagar
33	054010200018796000KD	4010101001	Bangunan Gedung Kantor Permanen	3	Sekar Kemuning 1 Evakuasi	01/13	Karya Mulya	Kesambi	Kota Cirebon	Jawa Barat	45135	2010	2010	rawan kebakaran	digunakan untuk kantor	01 January 2024	31 December 2024	1.276.774.404	2.503.755	rawan kebakaran karena berada di pemukiman padat penduduk	nilai bangunan termasuk pagar (satu kesatuan bangunan)
34	054010200018801000KD	4010101001	Bangunan Gedung Kantor Permanen	3	Sunan Kalijaga	000/000	Sumber	Sumber	Kab. Cirebon	Jawa Barat	45611	2012	2012	rawan kebakaran	gedung kantor tempat kerja	01 January 2024	31 December 2024	1.731.349.580	3.395.177	rawan kebakaran karena berada di area perkantoran dan iklim kering pada musim kemarau	-
35	054010200018818000KD	4010101001	Bangunan Gedung Kantor Permanen	4	Re Martadinata No.66	25/03	Cijoho	Kuningan	Kab. Kuningan	Jawa Barat	45513	2011	2011	rawan kebakaran	digunakan untuk kantor	01 January 2024	31 December 2024	787.930.868	1.545.132	rawan kebakaran karena berada dilingkungan perkantoran	pencatatan tidak termasuk pagar
36	054010200018818000KD	4010101001	Bangunan Gedung Kantor Permanen	5	Re Martadinata No 66	-	Cijoho	Kuningan	Kab. Kuningan	Jawa Barat	45513	2017	2017	rawan kebakaran	digunakan untuk kantor	01 January 2024	31 December 2024	997.617.016	1.956.327	rawan kebakaran karena berada dilingkungan perkantoran	-
37	054010200018822000KD	4010101001	Bangunan Gedung Kantor Permanen	3	Jl. Golf No. 4	Rt 002 Rw 006	1	Indramayu	Kab. Indramayu	Jawa Barat	45213	2010	2010	rawan kebakaran dan rawan banjir	digunakan untuk gedung perkantoran	01 January 2024	31 December 2024	828.717.392	1.625.115	rawan kebakaran, rawan banjir	pencatatan tidak termasuk pagar
38	054010200018839000KD	4010101001	Bangunan Gedung Kantor Permanen	1	Jl. Gerakan Koperasi No. 39 Majalengka	04 / 06	Majalengka Wetan	Majalengka	Kab. Majalengka	Jawa Barat	45411	1993	1993	rawan kebakaran	gedung kantor tempat kerja	01 January 2024	31 December 2024	471.906.116	925.408	gedung berdempetan dengan kantor lain dan rumah masyarakat	berdiri diatas tanah pemda
39	054010200613310000KD	4010101001	Bangunan Gedung Kantor Permanen	4	Rawa Tembaga I No. 6	01/05	Margajaya	Bekasi Selatan	Kota Bekasi	Jawa Barat	17141	2012	2012	rawan kebakaran	digunakan sendiri untuk operasional	01 January 2024	31 December 2024	1.191.599.068	2.336.726	gedung rawan kebakaran karena berada di dekat kantin dan warung serta dilalui kabel-kabel listrik pln yang tidak beraturan.	pencatatan tidak termasuk gedung pos jaga permanen dan pagar serta gedung tempat ibadah permanen (hibah)
40	054010200637148000KD	4010101001	Bangunan Gedung Kantor Permanen	1	Jalan Boulevard Sektor Anggrek Gdc	-	Kalimulya	Cilodong	Kota Depok	Jawa Barat	16413	2003	2003	rawan kebakaran dan rawan longsor	digunakan untuk kegiatan perkantoran	01 January 2024	31 December 2024	872.672.892	1.711.312	rawan longsor dibagian belakang kantor	pencatatan tidak termasuk gudang belakang
41	054010200652229000KD	4010101001	Bangunan Gedung Kantor Permanen	1	Entjep Kartawiria N0. 20.B Cimahi	01 / 14	Citeureup	Cimahi Utara	Kota Cimahi	Jawa Barat	40512	2008	2008	rawan kebakaran	gedung kantor digunakan sendiri	01 January 2024	31 December 2024	1.047.753.595	2.054.645	rawan kebakaran karena berada di lingkungan perkantoran	pencatatan tidak termasuk pagar

No.	Kode UAKPB	Kode Barang	Nama Barang	NUP	Lokasi							Tahun Pembangunan	Tahun Perolehan	Risiko	Penggunaan dan Fungsi BMN	Jangka Waktu		Nilai Pertanggungan	Besaran Premi	Pertimbangan	Keterangan
					Jalan	RT/RW	Desa/ Kelurahan	Kecamatan	Kabupaten/ Kotamadya	Provinsi	Kode Pos					TMT Mulai	TMT Berakhir				
1	2	3	4	5	6	7	8	9	10	11	12	13	14	15	16	17	18	19	20	21	22
42	054010200652233000KD	4010101001	Bangunan Gedung Kantor Permanen	2	Jln Sukarindil No. 71	01/10	Panyingkiran	Indihiang	Kota Tasikmalaya	Jawa Barat	46151	2019	2019	rawan kebakaran	gedung tempat kerja	01 January 2024	31 December 2024	1.843.256.259	3.614.626	rawan kebakaran karena berada di lingkungan perkantoran	pencatatan tidak termasuk pagar
43	054010200667278000KD	4010101001	Bangunan Gedung Kantor Permanen	1	Peta	04/02	Balokang	Banjar	Kota Banjar	Jawa Barat	46312	2007	2007	rawan kebakaran	gedung kantor bps kota banjar	01 January 2024	31 December 2024	952.476.000	1.867.805	gedung rawan kebakaran karena arus listrik yang tidak stabil	berdiri diatas tanah pemda
44	054010200673542000KD	4010101001	Bangunan Gedung Kantor Permanen	1	Jalan Raya Padalarang No. 763	002/015	Padalarang	Padalarang	Kab. Bandung Barat	Jawa Barat	40553	2014	2014	rawan kebakaran	gedung tempat kerja	01 January 2024	31 December 2024	1.269.760.908	2.490.001	rawan kebakaran karena berada di lingkungan pemukiman penduduk	pencatatan tidak termasuk gedung pos jaga permanen dan pagar
45	054010300018843000KD	4010101001	Bangunan Gedung Kantor Permanen	3	Jl. Pahlawan No. 6	-	Pleburan	Semarang Selatan	Kota Semarang	Jawa Tengah	50241	2010	2010	rawan kebakaran	kantor operasional	01 January 2024	31 December 2024	18.199.494.078	35.689.208	gedung kantor rawan menjadi sasaran demo karena lokasi dekat dengan kantor gubernuran	nilai bangunan tidak termasuk dengan bangunan pos jaga dan lift
46	054010300018850000KD	4010101001	Bangunan Gedung Kantor Permanen	3	Garuda No. 7, Ungaran 50511	009/01	Ungaran	Ungaran Barat	Kab. Semarang	Jawa Tengah	50511	2013	2013	kebakaran, gempa bumi, puting beliung, banjir	kantor operasional	01 January 2024	31 December 2024	1.653.847.824	3.243.196	gedung rawan kebakaran dan gempa, puting beliung dan banjir	-
47	054010300018864000KD	4010101001	Bangunan Gedung Kantor Permanen	2	Jl. Inspeksi Kali Semarang	Rt 08 Rw 02	Sekayu	Semarang Tengah	Kota Semarang	Jawa Tengah	50132	2010	2010	rawan kebakaran	operasional satker	01 January 2024	31 December 2024	861.835.386	1.690.059	rawan kebakaran karena gedung dekat dengan mall dan pemukiman padat penduduk	nilai bangunan tidak termasuk bangunan pos jaga dan pagar
48	054010300018871000KD	4010101001	Bangunan Gedung Kantor Permanen	2	Jl. Sultan Hadiwijaya No.23	-	Mangunjiwan	Demak	Kab. Demak	Jawa Tengah	59515	2012	2012	angin besar dan kebakaran	kantor operasional	01 January 2024	31 December 2024	818.714.871	1.605.500	angin besar dan kebakaran	nilai bangunan tidak termasuk pagar
49	054010300018885000KD	4010101001	Bangunan Gedung Kantor Permanen	4	Jl. Letjen Mt. Haryono No.74	#######	Brebes	Brebes	Kab. Brebes	Jawa Tengah	52212	2011	2011	banjir	kantor operasional	01 January 2024	31 December 2024	2.030.464.602	3.981.741	rawan terkena banjir pada saat musim penghujan	-
50	054010300018892000KD	4010101001	Bangunan Gedung Kantor Permanen	3	Ade Irma Suryani No 1 Slawi	3/4	Dukuhwringin	Slawi	Kab. Tegal	Jawa Tengah	52417	2011	2011	kebakaran/roboh	perkantoran	01 January 2024	31 December 2024	1.443.354.939	2.830.419	gedung rawan kebakaran/roboh	nilai bangunan termasuk pos jaga dan pagar kantor
51	054010300018907000KD	4010101001	Bangunan Gedung Kantor Permanen	3	Jl. Nakula 36A	01 / Vi	Kejambon	Tegal Timur	Kota Tegal	Jawa Tengah	52124	1999	1999	kebakaran	kantor operasional	01 January 2024	31 December 2024	101.498.092	199.038	gedung rawan kebakaran dan banjir	-
52	054010300018907000KD	4010101001	Bangunan Gedung Kantor Permanen	5	Jl. Nakula No. 36A	006/03	Kejambon	Tegal Timur	Kota Tegal	Jawa Tengah	52124	2014	2014	kebakaran	kantor operasional	01 January 2024	31 December 2024	1.015.572.140	1.991.537	gedung rawan kebakaran dan banjir	nilai bangunan tidak termasuk pagar kantor
53	054010300018911000KD	4010101001	Bangunan Gedung Kantor Permanen	14	Jl. Rinjani No.3 Kajen	Rt 01 Rw 01	Desa Tanjungsari	Kajen	Kab. Pekalongan	Jawa Tengah	51161	2023	2023	kebakaran dan rawan angin puting beliung	kantor operasional	01 January 2024	31 December 2024	2.794.943.577	5.480.884	gedung rawan kebakaran karena konsleting listrik dan rawan adanya angin putting beliung.	-

No.	Kode UAKPB	Kode Barang	Nama Barang	NUP	Lokasi							Tahun Pembangunan	Tahun Perolehan	Risiko	Penggunaan dan Fungsi BMN	Jangka Waktu		Nilai Pertanggungan	Besaran Premi	Pertimbangan	Keterangan
					Jalan	RT/RW	Desa/ Kelurahan	Kecamatan	Kabupaten/ Kotamadya	Provinsi	Kode Pos					TMT Mulai	TMT Berakhir				
1	2	3	4	5	6	7	8	9	10	11	12	13	14	15	16	17	18	19	20	21	22
54	054010300018928000KD	4010101001	Bangunan Gedung Kantor Permanen	6	Singosari	007/01	Podosugih	Pekalongan Barat	Kota Pekalongan	Jawa Tengah	51111	2012	2012	rawan banjir dan kebakaran	digunakan sendiri untuk operasional	01 January 2024	31 December 2024	951.252.471	1.865.406	adanya sungai di depan kantor dan kemungkinan konsleting listrik	-
55	054010300018932000KD	4010101001	Bangunan Gedung Kantor Permanen	5	Jl. Pemuda No. 90	06/07	Kauman	Batang	Kab. Batang	Jawa Tengah	51215	2013	2013	kebakaran, gempa bumi	kantor operasional	01 January 2024	31 December 2024	855.786.956	1.678.198	gedung rawan kebakaran dan gempa bumi	-
56	054010300018949000KD	4010101001	Bangunan Gedung Kantor Permanen	2	Raya Pati - Kudus Km,3 Pati	02/01	Margorejo	Margorejo	Kab. Pati	Jawa Tengah	59163	2009	2009	kebakaran dan gempa bumi	kantor operasional	01 January 2024	31 December 2024	1.964.404.260	3.852.197	gedung rawan kebakaran dan gempa bumi	-
57	054010300018953000KD	4010101001	Bangunan Gedung Kantor Permanen	4	Mejobo Komplek Perkantoran Kudus	01/01	Mlati Kidul	Kota Kudus	Kab. Kudus	Jawa Tengah	59319	2012	2012	kebakaran dan gempa bumi	kantor operasional	01 January 2024	31 December 2024	967.315.532	1.896.906	gedung rawan kebakaran dan gempa	-
58	054010300018960000KD	4010101001	Bangunan Gedung Kantor Permanen	3	Jl. Pemuda Km. 1	Rt 06 / 03	Sidowayah	Rembang	Kab. Rembang	Jawa Tengah	59218	2012	2012	kebakaran dan gempa bumi	kantor operasional	01 January 2024	31 December 2024	1.338.691.468	2.625.174	gedung rawan kebakaran dan gempa	-
59	054010300018974000KD	4010101001	Bangunan Gedung Kantor Permanen	3	Jl.Rajawali No.12	04/04	Tempelan	Blora	Kab. Blora	Jawa Tengah	58211	2013	2013	kebakaran	kantor operasional	01 January 2024	31 December 2024	1.524.258.200	2.989.070	kebakaran	-
60	054010300018981000KD	4010101001	Bangunan Gedung Kantor Permanen	3	Jl. Jend. Sudirman No. 6 Purwodadi	Rt 02 Rw 04	Purwodadi	Purwodadi	Kab. Grobogan	Jawa Tengah	58111	2013	2013	rawan kebakaran	gedung kantor	01 January 2024	31 December 2024	1.343.140.000	2.633.898	gedung rawan kebakaran karena konsleting listrik	-
61	054010300018995000KD	4010101001	Bangunan Gedung Kantor Permanen	1	Tentara Pelajar No.16	003/010	Mulyoharjo	Pemalang	Kab. Pemalang	Jawa Tengah	52313	1996	1996	kebakaran	kantor	01 January 2024	31 December 2024	1.498.194.012	2.937.958	daya terpasang lebih kecil dari beban pemakaian	-
62	054010300019000000KD	4010101001	Bangunan Gedung Kantor Permanen	4	Ratu Kalinyamat	01/07	Demaan	Jepara	Kab. Jepara	Jawa Tengah	59419	2012	2012	kebakaran	gedung operasional kantor utama	01 January 2024	31 December 2024	1.025.128.908	2.010.278	gedung rawan kebakaran	-
63	054010300019000000KD	4010101001	Bangunan Gedung Kantor Permanen	7	Ratu Kalinyamat	01/07	Demaan	Jepara	Kab. Jepara	Jawa Tengah	59419	1997	1997	kebakaran	aula (ruang rapat) kantor	01 January 2024	31 December 2024	153.292.539	300.607	gedung rawan kebakaran	-
64	054010300019000000KD	4010101001	Bangunan Gedung Kantor Permanen	8	Ratu Kalinyamat	01/07	Demaan	Jepara	Kab. Jepara	Jawa Tengah	59419	1997	1997	kebakaran	gudang penyimpanan arsip, barang persediaan dan bmn	01 January 2024	31 December 2024	61.373.190	120.353	gedung rawan kebakaran	-
65	054010300019014000KD	4010101001	Bangunan Gedung Kantor Permanen	4	Jl. Pramuka Komplek Perkantoran	-	Jambearum	Patebon	Kab. Kendal	Jawa Tengah	51351	2015	2015	kebakaran	kantor operasional	01 January 2024	31 December 2024	1.329.857.204	2.607.850	gedung rawan kebakaran dan gempa bumi	-
66	054010300019021000KD	4010101001	Bangunan Gedung Kantor Permanen	2	Jl. Hasanudin Km.1	05 / 05	Dukuh	Sidomukti	Kota Salatiga	Jawa Tengah	50722	2019	2019	rawan kebakaran	operasional gedung kantor	01 January 2024	31 December 2024	1.956.791.286	3.837.268	rawan kebakaran karena di halaman kantor terdapat pal listrik	nilai bangunan tidak termasuk pagar dan taman
67	054010300019035000KD	4010101001	Bangunan Gedung Kantor Permanen	5	Jl. Soekarno-Hatta No.4	01/05	Sawitan	Mungkid	Kab. Magelang	Jawa Tengah	56511	2015	2015	kebakaran dan gempa bumi	kantor operasional	01 January 2024	31 December 2024	1.239.784.004	2.431.216	gedung rawan kebakaran dan gempa	-

No.	Kode UAKPB	Kode Barang	Nama Barang	NUP	Lokasi							Tahun Pembangunan	Tahun Perolehan	Risiko	Penggunaan dan Fungsi BMN	Jangka Waktu		Nilai Pertanggungan	Besaran Premi	Pertimbangan	Keterangan
					Jalan	RT/RW	Desa/ Kelurahan	Kecamatan	Kabupaten/ Kotamadya	Provinsi	Kode Pos					TMT Mulai	TMT Berakhir				
1	2	3	4	5	6	7	8	9	10	11	12	13	14	15	16	17	18	19	20	21	22
68	054010300019042000KD	4010101001	Bangunan Gedung Kantor Permanen	3	Jalan Gatot Subroto No 54 D	Rt.03/Rw.04	-	Magelang Selatan	Kota Magelang	Jawa Tengah	56123	2009	2009	kebakaran dan angin putting beliung	gedung kantor	01 January 2024	31 December 2024	667.278.856	1.308.534	kantor berada pada kawasan pertokoan dan pemukiman warga (berhimpitan) sehingga rawan kebakaran , kantor berada di sekitar gunung tidar (sering terjadi hujan angin)	nilai bangunan tidak termasuk pagar dan bangunan instalasi lainnya yang tercatat terpisah
69	054010300019056000KD	4010101001	Bangunan Gedung Kantor Permanen	1	Suwandi Suwardi	02 / 04	Madureso	Temanggung	Kab. Temanggung	Jawa Tengah	56229	2008	2008	kebakaran dan gempa bumi	bangunan kantor	01 January 2024	31 December 2024	2.226.012.350	4.365.210	gedung rawan roboh karena gempa dan getaran jalan raya	pada tahun 2019 sebagian atap gedung roboh karena hujan deras
70	054010300019056000KD	4010101001	Bangunan Gedung Kantor Permanen	2	Jl Suwandi Suwardi	-	Madureso	Temanggung	Kab. Temanggung	Jawa Tengah	56229	2010	2010	kebakaran dan gempa bumi	ruang rapat dan arsip	01 January 2024	31 December 2024	184.729.812	362.255	gedung rawan roboh karena gempa dan getaran jalan raya	bangunan nup 2 menjadi 1 dengan bangunan nup 1 yang digunakan sebagai ruang mushola dan ruang arsip/gudang
71	054010300019077000KD	4010101001	Bangunan Gedung Kantor Permanen	3	Arungbinang No.17A	00/00	Kebumen	Kebumen	Kab. Kebumen	Jawa Tengah	54311	2013	2013	rawan kebakaran dan gempa	bangunan kantor	01 January 2024	31 December 2024	923.419.132	1.810.825	kabupaten kebumen berada di pantai selatan jawa yang rawan gempa	rawan kebakaran dan gempa, nilai bangunan tidak termasuk pagar dan pos jaga permanan yang tercatat terpisah
72	054010300019081000KD	4010101001	Bangunan Gedung Kantor Permanen	2	Banyuurip - Purworejo	01/03	Condongsari	Banyuurip	Kab. Purworejo	Jawa Tengah	54171	2007	2007	kebakaran dan gempa bumi	kantor operasional	01 January 2024	31 December 2024	438.623.600	860.141	gedung rawan kebakaran dan gempa	-
73	054010300019098000KD	4010101001	Bangunan Gedung Kantor Permanen	3	Raya Bulakrejo-Gentan	Rt.01/Rw.03	Sidorejo	Bendosari	Kab. Sukoharjo	Jawa Tengah	57527	2010	2010	kebakaran dan gempa bumi	digunakan untuk operasional perkantoran	01 January 2024	31 December 2024	1.089.825.536	2.137.148	gedung berada di lokasi rawan kebakaran	-
74	054010300019103000KD	4010101001	Bangunan Gedung Kantor Permanen	3	Majapahit No. 11 B	014/001	Cangakan	Karanganyar	Kab. Karanganyar	Jawa Tengah	57712	2014	2014	kebakaran dan gempa	kantor operasional	01 January 2024	31 December 2024	1.479.832.192	2.901.951	gedung rawan kebakaran dan gempa	nilai bangunan tidak termasuk pagar yang tercatat terpisah
75	054010300019110000KD	4010101001	Bangunan Gedung Kantor Permanen	2	Jl. Raya Boyolali - Solo Km 2	Rt 01 Rw 06	Mojosongo	Mojosongo	Kab. Boyolali	Jawa Tengah	57322	2010	2010	rawan kebakaran	tempat kerja	01 January 2024	31 December 2024	973.608.728	1.909.247	gedung rawan kebakaran	-
76	054010300019110000KD	4010101001	Bangunan Gedung Kantor Permanen	3	Jl Raya Boyolali - Solo Km 2	Rt 01 Rw 06	Mojosongo	Mojosongo	Kab. Boyolali	Jawa Tengah	57322	2017	2017	rawan kebakaran	tempat kerja	01 January 2024	31 December 2024	937.687.202	1.838.805	gedung rawan kebakaran	-

No.	Kode UAKPB	Kode Barang	Nama Barang	NUP	Lokasi							Tahun Pembangunan	Tahun Perolehan	Risiko	Penggunaan dan Fungsi BMN	Jangka Waktu		Nilai Pertanggungan	Besaran Premi	Pertimbangan	Keterangan
					Jalan	RT/RW	Desa/ Kelurahan	Kecamatan	Kabupaten/ Kotamadya	Provinsi	Kode Pos					TMT Mulai	TMT Berakhir				
1	2	3	4	5	6	7	8	9	10	11	12	13	14	15	16	17	18	19	20	21	22
77	054010300019124000KD	4010101001	Bangunan Gedung Kantor Permanen	2	Jl Pelem Ii No 8	Rt03/Rw 11	Giripurwo	Wonogiri	Kab. Wonogiri	Jawa Tengah	57612	2011	2011	kebakaran	kantor operasional	01 January 2024	31 December 2024	2.005.691.094	3.933.160	gedung rawan kebakaran dan gempa	-
78	054010300019131000KD	4010101001	Bangunan Gedung Kantor Permanen	5	Jl. Merapi No.6	Rt.002/ Rw.002	Gayamprit	Klaten Selatan	Kab. Klaten	Jawa Tengah	57423	2012	2012	kebakaran dan gempa bumi	kantor operasional	01 January 2024	31 December 2024	1.105.659.170	2.168.198	gedung rawan kebakaran dan gempa	nilai bangunan tidak termasuk pagar yang tercatat terpisah
79	054010300019145000KD	4010101001	Bangunan Gedung Kantor Permanen	2	Letjend Suprapto No. 48	34	Sragen Kulon	Sragen	Kab. Sragen	Jawa Tengah	57212	2010	2010	kebakaran, gempa bumi	kantor operasional	01 January 2024	31 December 2024	2.100.412.392	4.118.909	gedung rawan kebakaran dan gempa	-
80	054010300019152000KD	4010101001	Bangunan Gedung Kantor Permanen	2	P. Lumban Tobing No. 6	03/02	Setabelan	Banjarsari	Kota Surakarta	Jawa Tengah	57133	2012	2012	rawan kebakaran	digunakan untuk operasional satker	01 January 2024	31 December 2024	1.705.252.468	3.344.000	gedung rawan kebakaran karena berada di dekat pasar tradisional/pusat perdagangan	-
81	054010300019166000KD	4010101001	Bangunan Gedung Kantor Permanen	3	Warga Bhakti No.5 Purwokerto 53114	005/002	Purwokerto Lor	Purwokerto Timur	Kab. Banyumas	Jawa Tengah	53114	2013	2013	angin besar, kebakaran dan gempa	kantor operasional	01 January 2024	31 December 2024	1.325.332.848	2.598.978	gedung kena rawan angin besar, kebakaran dan gempa	nilai bangunan tidak termasuk pagar yang tercatat terpisah
82	054010300019170000KD	4010101001	Bangunan Gedung Kantor Permanen	3	Letjend. S. Parman No. 48	Rt 03/ Rw 01	-	Purbalingga	Kab. Purbalingga	Jawa Tengah	53317	2009	2009	angin besar, kebakaran dan gempa	kantor operasional	01 January 2024	31 December 2024	831.952.076	1.631.458	gedung rawan kena angin besar, kebakaran dan gempa	-
83	054010300019187000KD	4010101001	Bangunan Gedung Kantor Permanen	3	Dr. Sutomo No 16 A	-	Sidakaya	Cilacap Selatan	Kab. Cilacap	Jawa Tengah	53212	2009	2009	rawan banjir, gempa bumi, kebakaran	kantor operasional	01 January 2024	31 December 2024	1.198.581.952	2.350.419	bangunan rawan banjir dan rawan roboh karena berada di daerah rawan gempa	-
84	054010300019191000KD	4010101001	Bangunan Gedung Kantor Permanen	2	Jalan Selomanik 33	Rt 4 Rw 4	Kutabanjarnegara	Banjarnegara	Kab. Banjarnegara	Jawa Tengah	53415	1997	1997	kebakaran, gempa bumi	ruang gudang	01 January 2024	31 December 2024	68.904.388	135.122	gedung rawan kebakaran dan gempa	-
85	054010300019191000KD	4010101001	Bangunan Gedung Kantor Permanen	3	Jl. Selomanik 33	Rt 4 Rw 4	Kutabanjarnegara	Banjarnegara	Kab. Banjarnegara	Jawa Tengah	53415	2004	2004	kebakaran, gempa bumi	aula kantor	01 January 2024	31 December 2024	72.470.464	142.115	gedung rawan kebakaran dan gempa	-
86	054010300019191000KD	4010101001	Bangunan Gedung Kantor Permanen	4	Selamanik 33	01/03	Kutabanjarnegara	Banjarnegara	Kab. Banjarnegara	Jawa Tengah	53415	2012	2012	kebakaran, gempa bumi	kantor operasional	01 January 2024	31 December 2024	2.019.633.204	3.960.501	gedung rawan kebakaran dan gempa	-
87	054010400019209000KD	4010101001	Bangunan Gedung Kantor Permanen	2	Brawijaya	002/ 01	Tamantirto	Kasihan	Kab. Bantul	Di Yogyakarta	55799	2007	2007	rawan gempa bumi, badai/puting beliung, dan kebakaran.	digunakan untuk ruang kerja staf dan pimpinan. digunakan juga untuk pelayan statistik dan rapat dengan instansi lain terkait release brs.	01 January 2024	31 December 2024	5.546.083.400	10.875.870	rawan roboh karena gempa bumi. rawan rusak karena adanya badai/angin puting beliung	nilai bangunan tidak termasuk pagar, parkir, genset dan dan perlatan mesin dalam bangunan yang tercatat terpisah.

No.	Kode UAKPB	Kode Barang	Nama Barang	NUP	Lokasi							Tahun Pembangunan	Tahun Perolehan	Risiko	Penggunaan dan Fungsi BMN	Jangka Waktu		Nilai Pertanggungan	Besaran Premi	Pertimbangan	Keterangan
					Jalan	RT/RW	Desa/ Kelurahan	Kecamatan	Kabupaten/ Kotamadya	Provinsi	Kode Pos					TMT Mulai	TMT Berakhir				
1	2	3	4	5	6	7	8	9	10	11	12	13	14	15	16	17	18	19	20	21	22
88	054010400019213000KD	4010101001	Bangunan Gedung Kantor Permanen	2	Jl. P. Purbaya, Tundan, Sumberadi, Mlati, Sleman	002/06	Sumberadi	Mlati	Kab. Sleman	Di Yogyakarta	55597	2008	2008	rawan gempa bumi, rawan badai/ puting beliung, dan rawan kebakaran.	digunakan sendiri untuk operasional perkantoran (ruang kerja pimpinan dan staf).	01 January 2024	31 December 2024	959.435.644	1.881.453	rawan roboh kerana gempa bumi dimana gunung merapi berada diwilayah kabupaten sleman. rawan rusak karena adanya badai/angin puting beliung.	nilai bangunan tidak termasuk pagar, genset, dan perlatan mesin dalam bangunan yang tercatat terpisah.
89	054010400019220000KD	4010101001	Bangunan Gedung Kantor Permanen	2	Krt. Kertodiningrat Margosari Pengasih	Rt 22 Rw 11	Margosari	Pengasih	Kab. Kulonprogo	Di Yogyakarta	55652	2006	2006	rawan gedung kantor berada di lokasi tanah dengan karakter labil, kebakaran, badai/puting beliung dan rawan gempa bumi.	digunakan sendiri untuk operasional perkantoran (ruang kerja pimpinan dan staf).	01 January 2024	31 December 2024	1.140.672.080	2.236.858	gedung rawan rusak/roboh karena berada di lokasi tanah dengan karakter labil, kebakaran dan rawan gempa bumi.	nilai bangunan tidak termasuk pagar, genset, dan perlatan mesin dalam bangunan yang tercatat terpisah
90	054010400019234000KD	4010101001	Bangunan Gedung Kantor Permanen	2	Jl Pemuda No 19A	8	Baleharjo	Wonosari	Kab. Gunungkidul	Di Yogyakarta	55811	1998	1998	rawan kebakaran, gempa bumi tektonik, banjir, dan puting beliung	digunakan sendiri untuk operasional perkantoran (ruang kerja pimpinan dan staf).	01 January 2024	31 December 2024	869.532.028	1.705.152	adanya kemungkinan terjadi kebakaran, gedung roboh karena gempa bumi, banjir, dan badai/puting beliung.	nilai bangunan tidak termasuk genset dan perlatan mesin dalam bangunan yang tercatat terpisah.
91	054010400019241000KD	4010101001	Bangunan Gedung Kantor Permanen	1	Jl.Jend Gatot Subroto No.3-Bantul	Dk. Mandingan	Ringinharjo	Bantul	Kab. Bantul	Di Yogyakarta	55711	1997	1997	rawan gempa bumi, kebakaran, badai/angin puting beliung.	digunakan sendiri untuk operasional perkantoran (ruang kerja pimpinan dan staf).	01 January 2024	31 December 2024	1.144.030.707	2.243.444	rawan roboh karena gempa bumi. rawan rusak karean adanya badai/angin puting beliung.	nilai bangunan tidak termasuk genset dan perlatan mesin dalam bangunan yang tercatat terpisah.
92	054010400019255000KD	4010101001	Bangunan Gedung Kantor Permanen	3	Brigjen Katamso Yogyakarta	02/05	Keparakan	Mergangsan	Kota Yogyakarta	Di Yogyakarta	55152	2010	2010	rawan kebakaran, banjir, badai/angin puting beliung dan gempa bumi	digunakan sendiri untuk operasional perkantoran (ruang kerja pimpinan dan staf).	01 January 2024	31 December 2024	2.942.252.115	5.769.756	gedung berada di komplek perkantoran di tengah kota dengan resiko rawan kebakaran dan kerusakan akibat gempa bumi. rawan banjir lokasi dekat dengan sungai code.	nilai bangunan tidak termasuk genset dan perlatan mesin dalam bangunan yang tercatat terpisah.
93	054010500019262000KD	4010101001	Bangunan Gedung Kantor Permanen	2	Kendangsari Industri 43-44	004/003	Kendangsari	Tenggilis Mejoyo	Kota Surabaya	Jawa Timur	60292	2008	2008	kebakaran, angin, kecelakaan lalin dan pergerakan tanah	digunakan untuk ruang kerja pimpinan dan pegawai serta terdapat pemanfaatan pada sebagian bmn tersebut	01 January 2024	31 December 2024	17.373.874.035	34.070.167	gedung rawan roboh karena berada di daerah rawan gempa	nilai bangunan tidak termasuk lift dan pagar yang tercatat terpisah

No.	Kode UAKPB	Kode Barang	Nama Barang	NUP	Lokasi							Tahun Pembangunan	Tahun Perolehan	Risiko	Penggunaan dan Fungsi BMN	Jangka Waktu		Nilai Pertanggungan	Besaran Premi	Pertimbangan	Keterangan
					Jalan	RT/RW	Desa/ Kelurahan	Kecamatan	Kabupaten/ Kotamadya	Provinsi	Kode Pos					TMT Mulai	TMT Berakhir				
1	2	3	4	5	6	7	8	9	10	11	12	13	14	15	16	17	18	19	20	21	22
94	054010500019276000KD	4010101001	Bangunan Gedung Kantor Permanen	1	Dr. Wahidin Sudirohusodo	-	Dahanrejo	Kebomas	Kab. Gresik	Jawa Timur	61124	2009	2009	kebakaran, angin, kecelakaan lalin dan pergerakan tanah	digunakan untuk ruang kerja pimpinan,pegawai dan ksk	01 January 2024	31 December 2024	1.001.142.564	1.963.241	pergerakan tanah yang mengakibatkan kemiringan gedung, lokasi gedung pinggir jalan raya sehingga rawan kecelakaan	nilai bangunan tidak termasuk pagar yang tercatat terpisah
95	054010500019280000KD	4010101001	Bangunan Gedung Kantor Permanen	2	Ahmad Yani	00/00	Gayungan	Gayungan	Kota Surabaya	Jawa Timur	60231	2009	2009	kebakaran, kerusuhan & bencana alam (angin, badai dll)	digunakan untuk ruang kerja pimpinan,pegawai dan ksk	01 January 2024	31 December 2024	1.164.364.232	2.283.318	kebakaran karena listrik, kerusuhan karena demo dan bencana alam karena angin	-
96	054010500019297000KD	4010101001	Bangunan Gedung Kantor Permanen	4	Ra Basuni	02/	Jampirogo	Sooko	Kab. Mojokerto	Jawa Timur	61300	2013	2013	kebakaran, angin, kecelakaan lalin, gedung miring	digunakan untuk ruang kerja pimpinan,pegawai dan ksk	01 January 2024	31 December 2024	1.236.834.716	2.425.433	pergerakan tanah yang mengakibatkan kemiringan gedung, lokasi gedung pinggir jalan raya propinsi sehingga rawan kecelakaan	nilai bangunan tidak termasuk pagar yang tercatat terpisah
97	054010500019302000KD	4010101001	Bangunan Gedung Kantor Permanen	3	-	-	-	Kranggan	Kota Mojokerto	Jawa Timur	61315	2014	2014	kebakaran, rawan banjir	digunakan untuk ruang kerja pimpinan,pegawai dan ksk	01 January 2024	31 December 2024	826.678.452	1.621.116	kebakaran karena listrik, bangunan berada di wilayah rawan banjir	-
98	054010500019319000KD	4010101001	Bangunan Gedung Kantor Permanen	2	Jl. Pahlawan No. 140	Rt 004/Rw 001	Lemahputro	Sidoarjo	Kab. Sidoarjo	Jawa Timur	61213	2013	2013	rawan gempa dan kebakaran	digunakan untuk ruang kerja pimpinan,pegawai dan ksk	01 January 2024	31 December 2024	1.044.431.081	2.048.129	kebakaran karena listrik, bangunan berada di wilayah rawan banjir	nilai bangunan tidak termasuk pagar yang tercatat terpisah
99	054010500019323000KD	4010101001	Bangunan Gedung Kantor Permanen	3	Airlangga	3	Jelakombo	Jombang	Kab. Jombang	Jawa Timur	61481	2013	2013	kebakaran	digunakan untuk ruang kerja pimpinan,pegawai dan ksk	01 January 2024	31 December 2024	1.304.000.000	2.557.144	karena jaringan listrik dan ac	nilai bangunan tidak termasuk pagar yang tercatat terpisah
100	054010500019330000KD	4010101001	Bangunan Gedung Kantor Permanen	2	Jl. Sawunggaling Bojonegoro	-	Ngrowo	Bojonegoro	Kab. Bojonegoro	Jawa Timur	62100	2012	2012	kebakaran, angin kencang	digunakan untuk ruang kerja pimpinan,pegawai dan ksk	01 January 2024	31 December 2024	932.629.940	1.828.887	angin kencang berpotensi merobohkan pohon sekitar kantor	-
101	054010500019330000KD	4010101001	Bangunan Gedung Kantor Permanen	3	Sawunggaling 62	Rt1/01	Ngrowo	Bojonegoro	Kab. Bojonegoro	Jawa Timur	62100	2016	2016	kebakaran, angin kencang	digunakan untuk ruang kerja pimpinan,pegawai dan ksk	01 January 2024	31 December 2024	428.927.850	841.128	saat terjadi hujan angin gedung kantor goyang	-
102	054010500019344000KD	4010101001	Bangunan Gedung Kantor Permanen	3	Manunggal	01/05	Panyuran	Palang	Kab. Tuban	Jawa Timur	62318	2013	2013	kebakaran, kecelakaan lalu lintas, angin kencang	digunakan untuk ruang kerja pimpinan,pegawai dan ksk	01 January 2024	31 December 2024	890.720.000	1.746.702	karena letaknya di jalan negara dan jalan sedikit menanjak.	-
103	054010500019351000KD	4010101001	Bangunan Gedung Kantor Permanen	2	Veteran No. 185	02/02	Tlogoanyar	Lamongan	Kab. Lamongan	Jawa Timur	62200	2018	2018	kebakaran, badai	digunakan untuk ruang kerja pimpinan,pegawai dan ksk	01 January 2024	31 December 2024	2.742.743.603	5.378.520	1. dokumen yang mudah terbakar serta jaringan listrik, lan, server dan ac yg selalu hidup memberikan potensi kebakaran 2. angin yang kencang disekitar kantor dikhawatirkan dapat merusak atap kantor	-

No.	Kode UAKPB	Kode Barang	Nama Barang	NUP	Lokasi							Tahun Pembangunan	Tahun Perolehan	Risiko	Penggunaan dan Fungsi BMN	Jangka Waktu		Nilai Pertanggungan	Besaran Premi	Pertimbangan	Keterangan
					Jalan	RT/RW	Desa/ Kelurahan	Kecamatan	Kabupaten/ Kotamadya	Provinsi	Kode Pos					TMT Mulai	TMT Berakhir				
1	2	3	4	5	6	7	8	9	10	11	12	13	14	15	16	17	18	19	20	21	22
104	054010500019365000KD	4010101001	Bangunan Gedung Kantor Permanen	2	Santawi	01/02	Tamansari	Bondowoso	Kab. Bondowoso	Jawa Timur	68215	2019	2019	rawan gempa dan kebakaran	digunakan untuk ruang kerja pimpinan,pegawai dan ksk	01 January 2024	31 December 2024	1.791.502.352	3.513.136	kebakaran karena listrik, kerusuhan karena demo dan bencana alam karena angin	-
105	054010500019372000KD	4010101001	Bangunan Gedung Kantor Permanen	2	Jl. Cendrawasih No.20	Rt 001/Rw 001	Slawu	Patrang	Kab. Jember	Jawa Timur	68116	2013	2013	kerusuhan, kebakaran, badai	digunakan untuk ruang kerja pimpinan,pegawai dan ksk	01 January 2024	31 December 2024	1.383.745.220	2.713.524	anomali cuaca, suhu politik, arsip dokumen mudah terbakar	-
106	054010500019386000KD	4010101001	Bangunan Gedung Kantor Permanen	2	Jl. Kh. Agus Salim No. 87	2/10	Mojopanggung	Giri	Kab. Banyuwangi	Jawa Timur	68425	2013	2013	rawan gempa dan kebakaran	digunakan untuk ruang kerja pimpinan,pegawai dan ksk	01 January 2024	31 December 2024	1.981.044.387	3.884.828	kebakaran karena listrik, kerusuhan karena demo dan bencana alam karena angin	-
107	054010500019390000KD	4010101001	Bangunan Gedung Kantor Permanen	2	Jl. Raya Wringinanom Situbondo	Rt. 01 / Rw 03	Wringinanom	Panarukan	Kab. Situbondo	Jawa Timur	68351	2013	2013	rawan kebakaran dan rawan retak	digunakan untuk ruang kerja pimpinan,pegawai dan ksk	01 January 2024	31 December 2024	1.465.451.698	2.873.751	rawan kebakaran karena server dan ac harus hidup 24 jam, dan bangunan dekat dengan jalan raya, arus lalu lintas kendaraan besar yang lewat membuat gedung bergetar	nilai bangunan tidak termasuk pagar yang tercatat terpisah
108	054010500019408000KD	4010101001	Bangunan Gedung Kantor Permanen	3	Jl. Pamenang No.42 Ngasem Kediri	01/05	Sukorejo	Ngasem	Kab. Kediri	Jawa Timur	64100	2014	2014	rawan kebakaran dan gempa	digunakan untuk ruang kerja pimpinan,pegawai dan ksk	01 January 2024	31 December 2024	1.558.719.976	3.056.650	rawan kebakaran karena server jaringan lan yang harus menyala 24 jam non stop didinginkan oleh ac dengan suhu yang cukup rendah	-
109	054010500019412000KD	4010101001	Bangunan Gedung Kantor Permanen	2	Penanggungan No 14-G	01/I	Lirboyo	Mojoroto	Kota Kediri	Jawa Timur	64117	2014	2014	kebakaran, angin kencang	digunakan untuk ruang kerja pimpinan,pegawai dan ksk	01 January 2024	31 December 2024	1.023.297.393	2.006.686	potensi kebakaran karena jaringan listrik dan angin kencang berpotensi merusak atap bangunan	nilai bangunan tidak termasuk pagar yang tercatat terpisah
110	054010500019429000KD	4010101001	Bangunan Gedung Kantor Permanen	3	Jl. Ir. Soekarno Hatta, Kutoanyar, Tulungagung	-	-	Kec. Tulungagung	Kab. Tulungagung	Jawa Timur	66215	2022	2022	kebakaran, angin kencang	digunakan untuk ruang kerja pimpinan,pegawai dan ksk	01 January 2024	31 December 2024	2.390.062.647	4.686.913	pembangunan jalan tol kediri tulungagung yang mengakibatkan sebagian luas tanah terdampak pembangunan tol tersebut	nilai bangunan tidak termasuk pagar yang tercatat terpisah
111	054010500019433000KD	4010101001	Bangunan Gedung Kantor Permanen	2	Brigjen Soetran Trenggalek	Rt 10 Rw 03	Sumbergedong	Trenggalek	Kab. Trenggalek	Jawa Timur	66315	2009	2009	rawan kebakaran dan bencana alam angin, dan pergerakan tanah	digunakan untuk ruang kerja pimpinan,pegawai dan ksk	01 January 2024	31 December 2024	762.203.184	1.494.680		nilai bangunan tidak termasuk pagar yang tercatat terpisah
112	054010500019440000KD	4010101001	Bangunan Gedung Kantor Permanen	2	Brigjen Katamso	01/02	Gedog	Sananwetan	Kota Blitar	Jawa Timur	66137	2004	2004	kebakaran, angin kencang, kecelakaan lalin dan berdampak pembangunan tol kediri tulungagung	digunakan untuk ruang kerja pimpinan,pegawai dan ksk	01 January 2024	31 December 2024	450.023.260	882.496	instalasi listrik sudah tua, potensi gempa samudra indonesia dan aktivitas vulkanik gunung kelud	-

No.	Kode UAKPB	Kode Barang	Nama Barang	NUP	Lokasi							Tahun Pembangunan	Tahun Perolehan	Risiko	Penggunaan dan Fungsi BMN	Jangka Waktu		Nilai Pertanggungan	Besaran Premi	Pertimbangan	Keterangan
					Jalan	RT/RW	Desa/ Kelurahan	Kecamatan	Kabupaten/ Kotamadya	Provinsi	Kode Pos					TMT Mulai	TMT Berakhir				
1	2	3	4	5	6	7	8	9	10	11	12	13	14	15	16	17	18	19	20	21	22
113	054010500019454000KD	4010101001	Bangunan Gedung Kantor Permanen	2	Jalan Kenari No 62	-	Plosokerep	Sananwetan	Kota Blitar	Jawa Timur	66134	2019	2019	tersambar petir karena gedung lebih tinggi dari sekitar, kebakaran, terkena gempa, terkena letusan gunung kelud	digunakan untuk ruang kerja pimpinan,pegawai dan ksk	01 January 2024	31 December 2024	1.459.643.230	2.862.360	potensi tersambar petir karena ketinggian gedung, potensi gempa samudra indonesia dan aktivitas vulkanik gunung kelud	-
114	054010500019461000KD	4010101001	Bangunan Gedung Kantor Permanen	3	Dermojoyo So 34A	01/04	Payaman	Nganjuk	Kab. Nganjuk	Jawa Timur	64418	2015	2015	rawan kebakaran dan bencana alam angin kencang	digunakan untuk ruang kerja pimpinan,pegawai dan ksk	01 January 2024	31 December 2024	1.202.809.752	2.358.710	dokumen yang mudah terbakar serta jaringan listrik, lan, server dan ac yg selalu hidup memberikan potensi kebakaran selain itu dekat dengan pemukiman penduduk (bersebelahan dengan rumah warga)	nilai bangunan tidak termasuk pagar yang tercatat terpisah
115	054010500019475000KD	4010101001	Bangunan Gedung Kantor Permanen	2	Panglima Sudirman No. 84	001/001	Purworejo	Purworejo	Kota Pasuruan	Jawa Timur	67115	2013	2013	kebakaran karena berdampingan persis dengan perumahan warga	digunakan untuk ruang kerja pimpinan,pegawai dan ksk	01 January 2024	31 December 2024	1.151.337.396	2.257.773	dokumen yang mudah terbakar serta jaringan listrik, lan, server dan ac yg selalu hidup memberikan potensi kebakaran	nilai bangunan tidak termasuk pagar yang tercatat terpisah
116	054010500019482000KD	4010101001	Bangunan Gedung Kantor Permanen	5	Jl Sultan Agung 42	Rt 1 Rw 2	Purutrejo	Purworejo	Kab. Pasuruan	Jawa Timur	67117	2014	2014	kebakaran, gedung miring/retak-retak	digunakan untuk ruang kerja pimpinan,pegawai dan ksk	01 January 2024	31 December 2024	1.473.998.655	2.890.511	1. dokumen yang mudah terbakar serta jaringan listrik, lan, server dan ac yg selalu hidup memberikan potensi kebakaran 2. pergerakan tanah yang mengakibatkan kemiringan gedung	nilai bangunan tidak termasuk pagar yang tercatat terpisah
117	054010500019496000KD	4010101001	Bangunan Gedung Kantor Permanen	2	Jl. Raya Jatirejoyoso No 1A - Kepanjen	01/01	Jatirejoyoso	Kepanjen	Kab. Malang	Jawa Timur	65163	2015	2015	kebakaran, gedung retak retak	digunakan untuk ruang kerja pimpinan,pegawai dan ksk	01 January 2024	31 December 2024	1.737.058.927	3.406.373	dokumen yang mudah terbakar serta jaringan listrik, lan, server dan ac yg selalu hidup memberikan potensi kebakaran selain itu dekat bersebelahan dengan hotel	nilai bangunan tidak termasuk pagar yang tercatat terpisah

No.	Kode UAKPB	Kode Barang	Nama Barang	NUP	Lokasi							Tahun Pembangunan	Tahun Perolehan	Risiko	Penggunaan dan Fungsi BMN	Jangka Waktu		Nilai Pertanggungan	Besaran Premi	Pertimbangan	Keterangan
					Jalan	RT/RW	Desa/ Kelurahan	Kecamatan	Kabupaten/ Kotamadya	Provinsi	Kode Pos					TMT Mulai	TMT Berakhir				
1	2	3	4	5	6	7	8	9	10	11	12	13	14	15	16	17	18	19	20	21	22
118	054010500019501000KD	4010101001	Bangunan Gedung Kantor Permanen	3	Jl. Janti Barat No 47, Malang	-	Bandungrejosari	Sukun	Kota Malang	Jawa Timur	65115	2012	2012	1. dokumen yang mudah terbakar serta jaringan listrik, lan, server dan ac yg selalu hidup memberikan potensi kebakaran 2. seringnya lewat kendaraan alat berat yang lewat depan kantor berpotensi merusak atap gedung kantor 3. pergerakan tanah yang mengakibatkan keretakan tembok2 gedung kantor	digunakan untuk ruang kerja pimpinan,pegawai dan ksk	01 January 2024	31 December 2024	1.722.405.520	3.377.637		nilai bangunan tidak termasuk pagar yang tercatat terpisah
119	054010500019518000KD	4010101001	Bangunan Gedung Kantor Permanen	4	Lumajang Km.5	0	Sumbertaman	Wonoasih	Kota Probolinggo	Jawa Timur	67237	2015	2015	rawan kebakaran, dan bencana alam angin puting beliung	digunakan untuk ruang kerja pimpinan,pegawai dan ksk	01 January 2024	31 December 2024	1.243.837.004	2.439.164	###################	nilai bangunan tidak termasuk pagar yang tercatat terpisah
120	054010500019522000KD	4010101001	Bangunan Gedung Kantor Permanen	3	Bromo No.32	Rt - Rw -	Ketapang	Kademangan	Kota Probolinggo	Jawa Timur	67222	2014	2014	rawan kebakaran dan bencana alam angin	digunakan untuk ruang kerja pimpinan,pegawai dan ksk	01 January 2024	31 December 2024	968.534.420	1.899.296		nilai bangunan tidak termasuk pagar yang tercatat terpisah
121	054010500019539000KD	4010101001	Bangunan Gedung Kantor Permanen	2	Jl Gatot Subroto No.89 Lumajang	Rt 10 Rw 01	Karangsari	Sukodono	Kab. Lumajang	Jawa Timur	67300	2014	2014	rawan gempa dan kebakaran	digunakan untuk ruang kerja pimpinan,pegawai dan ksk	01 January 2024	31 December 2024	5.143.596.835	10.086.593	potensi kebakaran karena jaringan listrik dan ac, angin kencang berpotensi merusak atap dan bagian bangunan lainnya, termasuk salah satu jalur alternatif saat ada demo di polres yg hanya berjarak kurang lebih 600 meter	-
122	054010500019543000KD	4010101001	Bangunan Gedung Kantor Permanen	2	Jl.Raya Solo No. 30	-	Jiwan	Jiwan	Kab. Madiun	Jawa Timur	63161	2010	2010	kebakaran serta (bencana alam)	digunakan untuk ruang kerja pimpinan,pegawai dan ksk	01 January 2024	31 December 2024	1.188.075.036	2.329.815		nilai bangunan tidak termasuk pagar yang tercatat terpisah
123	054010500019550000KD	4010101001	Bangunan Gedung Kantor Permanen	3	Mayjen Panjaitan No 11	13/05	Demangan	Taman	Kota Madiun	Jawa Timur	63100	2015	2015	rawan kebakaran	digunakan untuk ruang kerja pimpinan,pegawai dan ksk	01 January 2024	31 December 2024	1.703.311.748	3.340.194	dokumen mudah terbakar, jaringan listrik, lan, server dan ac hidup selama 24 jam yang bisa menimbulkan potensi kebakaran.	nilai bangunan tidak termasuk pagar yang tercatat terpisah

No.	Kode UAKPB	Kode Barang	Nama Barang	NUP	Lokasi							Tahun Pembangunan	Tahun Perolehan	Risiko	Penggunaan dan Fungsi BMN	Jangka Waktu		Nilai Pertanggungan	Besaran Premi	Pertimbangan	Keterangan
					Jalan	RT/RW	Desa/ Kelurahan	Kecamatan	Kabupaten/ Kotamadya	Provinsi	Kode Pos					TMT Mulai	TMT Berakhir				
1	2	3	4	5	6	7	8	9	10	11	12	13	14	15	16	17	18	19	20	21	22
124	054010500019564000KD	4010101001	Bangunan Gedung Kantor Permanen	2	Letjend R Suprapto No.14 Ponorogo	Rt.01/Rw.01	Ronowijayan	Siman	Kab. Ponorogo	Jawa Timur	63447	2011	2011	dinding bangunan retak, kebakaran	digunakan untuk ruang kerja pimpinan,pegawai dan ksk	01 January 2024	31 December 2024	958.962.816	1.880.526	1. dokumen yang mudah terbakar serta jaringan listrik, lan, server dan ac yg selalu hidup memberikan potensi kebakaran 2. tanah yang labil (tanah gerak) yang mengakibatkan dinding gedung retak-retak, posisi kantor di pinggir jalan raya utama	-
125	054010500019571000KD	4010101001	Bangunan Gedung Kantor Permanen	2	Jl. Mayjen Sukowati	No. 1A	Dsn. Karanganyar	Magetan	Kab. Magetan	Jawa Timur	63311	2010	2010	rawan kebakaran, banjir, dan bencana alam angin puting beliung	digunakan untuk ruang kerja pimpinan,pegawai dan ksk	01 January 2024	31 December 2024	772.091.765	1.514.072	1. dokumen yang mudah terbakar serta jaringan listrik, lan, server dan ac yg selalu hidup memberikan potensi kebakaran 2. tanah yang labil (tanah gerak) yang mengakibatkan dinding gedung retak-retak	nilai bangunan tidak termasuk pagar yang tercatat terpisah
126	054010500019585000KD	4010101001	Bangunan Gedung Kantor Permanen	2	Jl. Trunojoyo No. 64	00/00	Margomulyo	Ngawi	Kab. Ngawi	Jawa Timur	63217	2013	2013	kebakaran, dinding banguna retak-retak	digunakan untuk ruang kerja pimpinan,pegawai dan ksk	01 January 2024	31 December 2024	1.232.739.132	2.417.401	karena lokasi berada di dekat pesisir pantai selatan jawa	nilai bangunan tidak termasuk pagar yang tercatat terpisah
127	054010500019592000KD	4010101001	Bangunan Gedung Kantor Permanen	2	Ronggowarsito No. 2	01/01	Baleharjo	Pacitan	Kab. Pacitan	Jawa Timur	63500	2011	2011	banjir, gempa, kebakaran dan tsunami	digunakan untuk ruang kerja pimpinan,pegawai dan ksk	01 January 2024	31 December 2024	826.235.724	1.620.248	1. dokumen yang mudah terbakar serta jaringan listrik, lan, server dan ac yg selalu hidup 2. keberadaan gedung bangunan tepat di depan gedung dprd kab bangkalan 3. sering terjadi angin puting beliung	nilai bangunan tidak termasuk pagar yang tercatat terpisah
128	054010500019607000KD	4010101001	Bangunan Gedung Kantor Permanen	3	Halim Perdana Kusuma No. 5	1	Mlajah	Bangkalan	Kab. Bangkalan	Jawa Timur	69116	2011	2011	rawan kebakaran, kerusuhan dan bencana alam angin puting beliung	digunakan untuk ruang kerja pimpinan,pegawai dan ksk	01 January 2024	31 December 2024	1.187.091.894	2.327.887	dokumen yang mudah terbakar serta jaringan listrik, lan, server dan ac yg selalu hidup berpotensi menimbulkan kebakaran dan angin puting beliung pada musing penghujan sering terjadi diwilayah kawasan kota sumenep	nilai bangunan tidak termasuk pagar yang tercatat terpisah
129	054010500019611000KD	4010101001	Bangunan Gedung Kantor Permanen	2	Jalan Seludang No. 4	Rt 01 / Rw Iv	Kolor	Kota Sumenep	Kab. Sumenep	Jawa Timur	69400	2011	2011	rawan kebakaran dan bencana alam angin puting beliung	digunakan untuk ruang kerja pimpinan,pegawai dan ksk	01 January 2024	31 December 2024	1.034.711.941	2.029.070	dokumen yang mudah terbakar serta jaringan listrik, lan, server dan ac yg selalu hidup, (orang yg demo lewat depan kantor)	nilai bangunan tidak termasuk pagar yang tercatat terpisah

No.	Kode UAKPB	Kode Barang	Nama Barang	NUP	Lokasi							Tahun Pembangunan	Tahun Perolehan	Risiko	Penggunaan dan Fungsi BMN	Jangka Waktu		Nilai Pertanggungan	Besaran Premi	Pertimbangan	Keterangan
					Jalan	RT/RW	Desa/ Kelurahan	Kecamatan	Kabupaten/ Kotamadya	Provinsi	Kode Pos					TMT Mulai	TMT Berakhir				
1	2	3	4	5	6	7	8	9	10	11	12	13	14	15	16	17	18	19	20	21	22
130	054010500019628000KD	4010101001	Bangunan Gedung Kantor Permanen	5	Jl. Kh. Wachid Hasyim No. 37	I/Iv	Gunung Sekar	Sampang	Kab. Sampang	Jawa Timur	69200	2011	2011	rawan kerusuhan, kebakaran	digunakan untuk ruang kerja pimpinan,pegawai dan ksk	01 January 2024	31 December 2024	1.009.590.042	1.979.806	potensi kebakaran karena jaringan listrik dan ac, angin kencang berpotensi merusak atap dan bagian bangunan lainnya, termasuk salah satu jalur alternatif saat ada demo di polres yg hanya berjarak kurang lebih 600 meter	nilai bangunan tidak termasuk pagar yang tercatat terpisah
131	054010500019632000KD	4010101001	Bangunan Gedung Kantor Permanen	2	Bonorogo 34A	-	Lawangan Daya	Pademawu	Kab. Pamekasan	Jawa Timur	69323	2011	2011	rawan kebakaran, kerusuhan dan bencana alam angin puting beliung	digunakan untuk ruang kerja pimpinan,pegawai dan ksk	01 January 2024	31 December 2024	1.093.169.316	2.143.705	berada di daerah pemukiman	nilai bangunan tidak termasuk pagar yang tercatat terpisah
132	054010500652240000KD	4010101001	Bangunan Gedung Kantor Permanen	1	Jl. Melati No.1	01/05	Songgokerto	Batu	Kota Batu	Jawa Timur	65312	2008	2008	rawan kebakaran, longsor dan bencana alam angin	digunakan untuk ruang kerja pimpinan, pegawai fungsional tertentu dan fungsional umum	01 January 2024	31 December 2024	909.398.523	1.783.331	berada di daerah pemukiman	nilai bangunan tidak termasuk pagar yang tercatat terpisah
133	054010600019649000KD	4010101001	Bangunan Gedung Kantor Permanen	2	Daud Beureueh No. 50	0	Kuta Alam	Kuta Alam	Nanggroe Aceh Darussalam	Nanggroe Aceh Darussalam	20000	2011	2011	gempa bumi	gedung kantor	01 January 2024	31 December 2024	6.926.731.958	13.583.321	gedung rawan roboh karena berada di daerah rawan gempa	-
134	054010600019653000KD	4010101001	Bangunan Gedung Kantor Permanen	2	Jl. Laksamana Malahayati Km 6,5	-	Baet	Baitussalam	Kab. Aceh Besar	Nanggroe Aceh Darussalam	23200	2009	2009	gempa bumi dan tsunami	gedung kantor	01 January 2024	31 December 2024	817.081.441	1.602.297	gedung rawan gempa dan tsunami karena berada dekat dengan laut	-
135	054010600019660000KD	4010101001	Bangunan Gedung Kantor Permanen	3	Jl. Jenderal Soedirman No.7	0	Jantho Makmur	Kota Jantho	Kab. Aceh Besar	Nanggroe Aceh Darussalam	23300	2013	2013	gempa bumi	gedung kantor	01 January 2024	31 December 2024	1.218.540.840	2.389.559	gedung rawan roboh karena berada di daerah rawan gempa	-
136	054010600019674000KD	4010101001	Bangunan Gedung Kantor Permanen	2	Prof.A. Majid Ibrahim	-	Tijue	Pidie	Kab. Pidie	Nanggroe Aceh Darussalam	24100	2008	2008	gempa bumi dan kebakaran	gedung kantor	01 January 2024	31 December 2024	1.894.225.585	3.714.576	gedung rawan roboh karena berada di daerah rawan gempa	-
137	054010600019681000KD	4010101001	Bangunan Gedung Kantor Permanen	4	Medan Banda Aceh Km.297.5 Lhoksukon	0	Alue Drien	Lhoksukon	Kab. Aceh Utara	Nanggroe Aceh Darussalam	24300	2008	2008	gempa bumi dan banjir bandang	gedung kantor	01 January 2024	31 December 2024	1.081.894.392	2.121.595	gedung rawan roboh karena letak di pinggir alur dan rawan terkena banjir karena lokasi hampir rutin banjir 1 tahun sekali	-
138	054010600019695000KD	4010101001	Bangunan Gedung Kantor Permanen	1	Jl.Pahlawan	No. 690	-	Lut Tawar	Kab. Aceh Tengah	Nanggroe Aceh Darussalam	24500	2017	2017	gempa bumi dan kebakaran	gedung kantor	01 January 2024	31 December 2024	1.421.832.723	2.788.214	sering terjadi gempa bumi dan musibah kebakaran	-
139	054010600019700000KD	4010101001	Bangunan Gedung Kantor Permanen	2	Teuku Umar No.28	-	Kuta Ateuh	Sukakarya	Kota Sabang	Nanggroe Aceh Darussalam	23500	2015	2015	gempa bumi, tsunami, abrasi, tanah longsor, likuifaksi, kebakaran, dan banjir rob	gedung kantor	01 January 2024	31 December 2024	981.203.657	1.924.140	resiko gempa bumi, tsunami, abrasi, tanah longsor, likuifaksi, kebakaran, dan banjir rob	-
140	054010600019721000KD	4010101001	Bangunan Gedung Kantor Permanen	3	T. Bedussamad No 201	-	Perapat Sepakat	Babussalam	Kab. Aceh Tenggara	Nanggroe Aceh Darussalam	24600	2011	2011	gempa bumi dan banjir	gedung kantor	01 January 2024	31 December 2024	1.214.226.924	2.381.099	gedung berada di daerah rawan gempa dan banjir	-

No.	Kode UAKPB	Kode Barang	Nama Barang	NUP	Lokasi							Tahun Pembangunan	Tahun Perolehan	Risiko	Penggunaan dan Fungsi BMN	Jangka Waktu		Nilai Pertanggungan	Besaran Premi	Pertimbangan	Keterangan
					Jalan	RT/RW	Desa/ Kelurahan	Kecamatan	Kabupaten/ Kotamadya	Provinsi	Kode Pos					TMT Mulai	TMT Berakhir				
1	2	3	4	5	6	7	8	9	10	11	12	13	14	15	16	17	18	19	20	21	22
141	054010600019738000KD	4010101001	Bangunan Gedung Kantor Permanen	2	Sisingamangaraja No. 2	-	Drien Rampak	Johan Pahlawan	Kab. Aceh Barat	Nanggroe Aceh Darussalam	23600	2013	2013	gempa bumi	gedung kantor	01 January 2024	31 December 2024	1.985.564.352	3.893.692	gedung berada di daerah rawan gempa tsunami	-
142	054010600019742000KD	4010101001	Bangunan Gedung Kantor Permanen	6	Jalan T. Ben Mahmud	Ii	Lhok Keutapang	Tapaktuan	Kab. Aceh Selatan	Nanggroe Aceh Darussalam	23700	2013	2013	gempa bumi dan tsunami	gedung kantor	01 January 2024	31 December 2024	842.560.868	1.652.262	gedung rawan gempa dan tsunami karena berada dekat dengan laut	-
143	054010600636921000KD	4010101001	Bangunan Gedung Kantor Permanen	2	Tengku Diujung	01/01	Air Dingin	Simeulue Timur	Kab. Simeuleu	Nanggroe Aceh Darussalam	23800	2015	2015	gempa bumi dan tsunami	gedung kantor	01 January 2024	31 December 2024	1.340.560.459	2.628.839	gedung rawan roboh karena berada di daerah rawan gempa dan tsunami, dekat dengan laut.	-
144	054010600636935000KD	4010101001	Bangunan Gedung Kantor Permanen	2	-	Dusun Kurnia	Pulo Sarok	Singkil	Kab. Aceh Singkil	Nanggroe Aceh Darussalam	24700	2019	2019	gempa bumi dan tsunami	gedung kantor	01 January 2024	31 December 2024	2.696.389.176	5.287.619	gedung rawan roboh karena berada di daerah rawan gempa dan tsunami, dekat dengan laut.	-
145	054010600636942000KD	4010101001	Bangunan Gedung Kantor Permanen	3	Medan-Banda Aceh, Km 216.5	-	Bireuen Meunasah Blang	Kota Juang	Kab. Bireun	Nanggroe Aceh Darussalam	24200	2018	2018	gempa bumi dan tsunami	gedung kantor	01 January 2024	31 December 2024	3.305.076.440	6.481.255	gedung rawan roboh kerena berada di daerah rawan gempa dan berjarak sekitar 3 km dari laut (jangkauan tsunami)	-
146	054010600652151000KD	4010101001	Bangunan Gedung Kantor Permanen	1	Tgk Chik Ditiro No 5	-	Lancang Garam	Banda Sakti	Kota Lhokseumawe	Nanggroe Aceh Darussalam	24300	2011	2011	gempa bumi dan tsunami	gedung kantor	01 January 2024	31 December 2024	865.861.092	1.697.954	gedung rawan roboh karena berada di daerah rawan gempa dan tsunami, dekat dengan laut.	-
147	054010600652165000KD	4010101001	Bangunan Gedung Kantor Permanen	3	-	-	Paya Bujok Tunong	Langsa Baro	Kota Langsa	Nanggroe Aceh Darussalam	24400	2012	2012	gempa bumi dan kebakaran	gedung kantor	01 January 2024	31 December 2024	996.940.698	1.955.001	gedung rawan roboh kerena berada di daerah rawan gempa dan rawan kebakaran karena berada di pemukiman warga	-
148	054010600667083000KD	4010101001	Bangunan Gedung Kantor Permanen	1	Komplek Perkantoran Abdya	-	-	Blang Pidie	Kab. Aceh Barat Daya	Nanggroe Aceh Darussalam	23700	2008	2008	gempa bumi	gedung kantor	01 January 2024	31 December 2024	924.641.664	1.813.222	gedung rawan roboh karena berada di daerah rawan gempa dan tsunami, dekat dengan laut dan pegunungan	-
149	054010600667090000KD	4010101001	Bangunan Gedung Kantor Permanen	1	Jl. Brigjend (Pol) Riduan Karim No. 34	-	Desa Sentang	Blangkejeren	Kab. Aceh Gayo Lues	Nanggroe Aceh Darussalam	24600	2008	2008	gempa bumi	gedung kantor	01 January 2024	31 December 2024	929.771.588	1.823.282	gedung rawan roboh karena berada di daerah rawan gempa	-
150	054010600667112000KD	4010101001	Bangunan Gedung Kantor Permanen	1	Jl. Ir. H. Juanda Kampung Tanah Terban Karang Baru	-	Tanah Terban	Karang Baru	Kab. Aceh Tamiang	Nanggroe Aceh Darussalam	24400	2009	2009	gempa bumi dan banjir bandang	gedung kantor	01 January 2024	31 December 2024	1.384.297.153	2.714.607	gedung rawan roboh karena berada di daerah rawan gempa dan juga banjir bandang	-
151	054010600667126000KD	4010101001	Bangunan Gedung Kantor Permanen	1	Jl. Bandara Rembele - Pante Raya	-	Wonosobo	Wih Pesam	Kab. Bener Meriah	Nanggroe Aceh Darussalam	24500	2009	2009	gempa bumi	gedung kantor	01 January 2024	31 December 2024	1.057.016.988	2.072.810	gedung rawan roboh karena berada di daerah rawan gempa	-
152	054010600668486000KD	4010101001	Bangunan Gedung Kantor Permanen	1	Drs Zulkarnaini,Suka Makmue,Nagan Raya	-	Alue Ie Mameh	Kuala	Kab. Nagan Raya	Nanggroe Aceh Darussalam	23600	2009	2009	gempa bumi	gedung kantor	01 January 2024	31 December 2024	1.658.009.608	3.251.357	gedung rawan roboh karena berada di daerah rawan gempa	-
153	054010600668490000KD	4010101001	Bangunan Gedung Kantor Permanen	1	Banda Aceh-Meulaoh	-	Keutapang	Krueng Sabee	Kab. Aceh Jaya	Nanggroe Aceh Darussalam	23600	2009	2009	gempa bumi	gedung kantor	01 January 2024	31 December 2024	813.721.397	1.595.708	gedung rawan gempa dan tsunami karena berada dekat dengan laut	-

No.	Kode UAKPB	Kode Barang	Nama Barang	NUP	Lokasi							Tahun Pembangunan	Tahun Perolehan	Risiko	Penggunaan dan Fungsi BMN	Jangka Waktu		Nilai Pertanggungan	Besaran Premi	Pertimbangan	Keterangan
					Jalan	RT/RW	Desa/ Kelurahan	Kecamatan	Kabupaten/ Kotamadya	Provinsi	Kode Pos					TMT Mulai	TMT Berakhir				
1	2	3	4	5	6	7	8	9	10	11	12	13	14	15	16	17	18	19	20	21	22
154	054010600673495000KD	4010101001	Bangunan Gedung Kantor Permanen	2	-	-	Cot Trieng, Manyang Cut	Meureudu	Kab. Pidie Jaya	Nanggroe Aceh Darussalam	24100	2018	2018	gempa bumi	gedung kantor	01 January 2024	31 December 2024	1.260.921.600	2.472.667	gedung rawan roboh karena berada di daerah rawan gempa	-
155	054010600689181000KD	4010101001	Bangunan Gedung Kantor Permanen	1	Lae Trutung	Lae Trutung	Lae Oram	Simpang Kiri	Kota Subulussalam	Nanggroe Aceh Darussalam	24800	2015	2015	gempa bumi	gedung kantor	01 January 2024	31 December 2024	1.130.627.636	2.217.161	gedung rawan roboh karena berada di daerah rawan gempa	-
156	054010700019759000KD	4010101001	Bangunan Gedung Kantor Permanen	3	Asrama No.179 Medan	-	Kelurahan Dwikora	Medan Helvertia	Kota Medan	Sumatera Utara	20123	2011	2011	kebakaran	tempat kerja	01 January 2024	31 December 2024	20.856.624.000	40.899.840	arus listrik tidak stabil dan banyak peralatan elektronik	-
157	054010700019763000KD	4010101001	Bangunan Gedung Kantor Permanen	1	Jl T Putra Azis No. 1 Stabat	-	Kwala Bingei	Stabat	Kab. Langkat	Sumatera Utara	20814	1996	1996	kebakaran	tempat kerja	01 January 2024	31 December 2024	612.771.142	1.201.644	arus listrik tidak stabil dan banyak peralatan elektronik	-
158	054010700019770000KD	4010101001	Bangunan Gedung Kantor Permanen	3	Jalan Jamin Ginting No 112A	-	Raya	Berastagi	Kab. Karo	Sumatera Utara	22152	2019	2019	kebakaran, gempa vulkanik	tempat kerja	01 January 2024	31 December 2024	2.110.543.338	4.138.775	banyak peralatan elektronik dan barang yang mudah terbakar, serta lokasi di pegunungan berapi	-
159	054010700019784000KD	4010101001	Bangunan Gedung Kantor Permanen	3	Karya Utama Kompleks Pemkab Deli Serdang	-	Tanjung Garbus I	Lubuk Pakam	Kab. Deliserdang	Sumatera Utara	20514	2015	2015	kebakaran	tempat kerja	01 January 2024	31 December 2024	1.462.851.410	2.868.652	arus listrik tidak stabil dan banyak peralatan elektronik	-
160	054010700019784000KD	4010101001	Bangunan Gedung Kantor Permanen	4	Karya Utama Komplek Pemkab Deli Serdang	RT 01/ RW 01	Tanjung Garbus	Lubuk Pakam	Kab. Deliserdang	Sumatera Utara	20514	1988	1988	kebakaran	tempat kerja	01 January 2024	31 December 2024	192.034.586	376.580	arus listrik tidak stabil dan banyak peralatan elektronik	-
161	054010700019791000KD	4010101001	Bangunan Gedung Kantor Permanen	2	Jl. Ahmad Yani No. 88 Simpang Kartini Rantauprapat	-	-	Rantau Utara	Kab. Labuhanbatu	Sumatera Utara	21412	2021	2021	kebakaran	tempat kerja	01 January 2024	31 December 2024	3.866.153.879	7.581.528	arus listrik tidak stabil, sering terjadi pemadaman listrik, dan banyak peralatan elektronik	-
162	054010700019806000KD	4010101001	Bangunan Gedung Kantor Permanen	3	Jl.Tusam No.2	-	Mekar Baru	Kisaran Barat	Kab. Asahan	Sumatera Utara	21216	2018	2018	kebakaran	tempat kerja	01 January 2024	31 December 2024	2.021.125.542	3.963.427	gedung rawan kebakaran karena daya listrik terpasang cukup tinggi (33.000 va)	-
163	054010700019810000KD	4010101001	Bangunan Gedung Kantor Permanen	2	Gaperta No. 311	-	Helvetia	Medan Helvetia	Kota Medan	Sumatera Utara	20123	2012	2012	kebakaran	tempat kerja	01 January 2024	31 December 2024	1.340.442.279	2.628.607	arus listrik tidak stabil dan banyak peralatan elektronik	-
164	054010700019827000KD	4010101001	Bangunan Gedung Kantor Permanen	2	Jl. Jend. Sudirman No.559 Tanjungbalai	Lingkungan I	Pahang	Datuk Bandar	Kota Tanjungbalai	Sumatera Utara	21369	2012	2012	kebakaran	tempat kerja	01 January 2024	31 December 2024	998.468.464	1.957.997	1. pemasangan jaringan listrik/instalisasi di gedung kantor ini yang tidak tahu, karena berada di atas plafon gedung kemungkinan terjadi hubungan arus pendek. 2. tiang listrik pln berada di dalam halaman kantor yang bertegangan tinggi	-
165	054010700019831000KD	4010101001	Bangunan Gedung Kantor Permanen	2	Jl Gunung Tambora	-	Tanjung Marulak	Rambutan	Kota Tebingtinggi	Sumatera Utara	20998	2015	2015	kebakaran	tempat kerja	01 January 2024	31 December 2024	1.120.125.791	2.196.567	arus listrik tidak stabil dan banyak peralatan elektronik	-

No.	Kode UAKPB	Kode Barang	Nama Barang	NUP	Lokasi							Tahun Pembangunan	Tahun Perolehan	Risiko	Penggunaan dan Fungsi BMN	Jangka Waktu		Nilai Pertanggungan	Besaran Premi	Pertimbangan	Keterangan
					Jalan	RT/RW	Desa/ Kelurahan	Kecamatan	Kabupaten/ Kotamadya	Provinsi	Kode Pos					TMT Mulai	TMT Berakhir				
1	2	3	4	5	6	7	8	9	10	11	12	13	14	15	16	17	18	19	20	21	22
166	054010700019848000KD	4010101001	Bangunan Gedung Kantor Permanen	2	Dwi Sri/Wr.Mongonsidi No22 Binjai	-	Satria	Binjai Kota	Kota Binjai	Sumatera Utara	20741	1986	1986	kebakaran	tempat kerja	01 January 2024	31 December 2024	579.901.596	1.137.187	arus listrik tidak stabil dan banyak peralatan elektronik	-
167	054010700019852000KD	4010101001	Bangunan Gedung Kantor Permanen	3	Jalan Asahan Km.4	-	Pematang Simalungun	Siantar	Kab. Simalungun	Sumatera Utara	21153	2018	2018	kebakaran	tempat kerja	01 January 2024	31 December 2024	2.814.225.171	5.518.696	arus listrik tidak stabil dan banyak peralatan elektronik	-
168	054010700019869000KD	4010101001	Bangunan Gedung Kantor Permanen	4	Jalan Sutan Sumurung Lumbantobing No.7 Tarutung	-	-	Siatas Barita	Kab. Tapanuli Utara	Sumatera Utara	22411	1998	1998	berada pada jalur gempa patahan renun	tempat kerja	01 January 2024	31 December 2024	943.423.190	1.850.053	gedung rawan roboh karena berada pada jalur gempa patahan renun	-
169	054010700019873000KD	4010101001	Bangunan Gedung Kantor Permanen	2	Jl Pelita No.15	-	Batang Beruh	Sidikalang	Kab. Dairi	Sumatera Utara	22218	2013	2013	berada pada jalur gempa patahan renun	tempat kerja	01 January 2024	31 December 2024	1.688.760.000	3.311.658	gedung rawan roboh karena berada pada jalur gempa patahan renun	-
170	054010700019880000KD	4010101001	Bangunan Gedung Kantor Permanen	1	Jalan Porsea No 5	-	-	Siantar Barat	Kota Pematangsiantar	Sumatera Utara	21144	2006	2006	kebakaran	tempat kerja	01 January 2024	31 December 2024	368.122.923	721.889	instalasi listrik lama dan banyak peralatan elektronik	-
171	054010700019894000KD	4010101001	Bangunan Gedung Kantor Permanen	1	Jl. Raja Inal Siregar Km 5,6 (D/H Jl.Psp	-	Batunadua Julu (D/H Galatorop)	Batunadua (D/H Psp Timur)	Kota Padang Sidempuan	Sumatera Utara	22733	1999	1999	kebakaran	tempat kerja	01 January 2024	31 December 2024	441.227.308	865.247	instalasi listrik lama dan banyak peralatan elektronik	-
172	054010700019894000KD	4010101001	Bangunan Gedung Kantor Permanen	2	Jl. Raja Inal Siregar Km 5,6 (D/H Jl.Psp	-	Batunadua Julu (D/H Galatorop)	Batunadua (D/H Psp Timur)	Kota Padang Sidempuan	Sumatera Utara	22733	2006	2006	kebakaran	tempat kerja	01 January 2024	31 December 2024	111.226.928	218.116	instalasi listrik lama dan banyak peralatan elektronik	-
173	054010700019902000KD	4010101001	Bangunan Gedung Kantor Permanen	3	N. Daulay	-	Pandan Wangi	Pandan	Kab. Tapanuli Tengah	Sumatera Utara	22616	2015	2015	pencegahan jika terjadi kerusakan/kehilangan	tempat kerja	01 January 2024	31 December 2024	1.494.448.964	2.930.614	berada di daerah rawan pencurian	-
174	054010700019916000KD	4010101001	Bangunan Gedung Kantor Permanen	2	Tuanku Dorong Hutagalung No. 02 Sibolga	-	Kota Baringin	Sibolga Kota	Kota Sibolga	Sumatera Utara	22513	2011	2011	kebakaran	tempat kerja	01 January 2024	31 December 2024	1.173.749.184	2.301.722	arus listrik tidak stabil dan banyak peralatan elektronik	-
175	054010700019920000KD	4010101001	Bangunan Gedung Kantor Permanen	2	Jln. Ampera No. 3 Gunungsitoli	-	Mudik	Gunungsitoli	Kota Gunung Sitoli	Sumatera Utara	22812	2015	2015	rawan retak dan hancur akibat gempa	tempat kerja	01 January 2024	31 December 2024	689.014.408	1.351.157	kota gunungsitoli dan secara umum wilayah kepulauan nias termasuk dalam daerah rawan gempa	-
176	054010700416003000KD	4010101001	Bangunan Gedung Kantor Permanen	1	Jl. Lintas Kotapinang-Gunung Tua	-	-	Kotapinang	Kab. Labuhan Batu Selatan	Sumatera Utara	21516	2023	2023	gempa bumi	tempat kerja	01 January 2024	31 December 2024	2.547.355.132	4.995.363	-	-
177	054010700636956000KD	4010101001	Bangunan Gedung Kantor Permanen	1	Lintas Panyabungan - Kotanopan	-	Parbangunan	Panyabungan	Kab. Mandailing Natal	Sumatera Utara	22912	2004	2004	rawan kebakaran	tempat kerja	01 January 2024	31 December 2024	498.749.372	978.048	1. instalasi listrik tidak sesuai standar 2. gedung tidak dilengkapi instalasi pemadam kebakaran	-
178	054010700636960000KD	4010101001	Bangunan Gedung Kantor Permanen	1	Somba Debata No. 5 Onan Raja Balige	-	Sianipar Sihail Hail	Balige	Kab. Toba Samosir	Sumatera Utara	22315	2005	2005	gempa bumi	tempat kerja	01 January 2024	31 December 2024	656.706.116	1.287.801	arus listrik tidak stabil dan banyak peralatan elektronik	-

No.	Kode UAKPB	Kode Barang	Nama Barang	NUP	Lokasi							Tahun Pembangunan	Tahun Perolehan	Risiko	Penggunaan dan Fungsi BMN	Jangka Waktu		Nilai Pertanggungan	Besaran Premi	Pertimbangan	Keterangan
					Jalan	RT/RW	Desa/ Kelurahan	Kecamatan	Kabupaten/ Kotamadya	Provinsi	Kode Pos					TMT Mulai	TMT Berakhir				
1	2	3	4	5	6	7	8	9	10	11	12	13	14	15	16	17	18	19	20	21	22
179	054010700652 172000KD	4010101001	Bangunan Gedung Kantor Permanen	2	T. Rizal Nurdin	-	Pal Iv Pijorkoling	Psp Tenggara	Kota Padang Sidempuan	Sumatera Utara	22730	2007	2007	kebakaran	tempat kerja	01 January 2024	31 December 2024	556.122.052	1.090.555	1. kabel-kabel listrik berseliweran diatas halaman kantor. 2. dekat dengan tower jaringan listrik dan terdapat trafo jaringan listrik pln yang terdapat di depan halaman kantor, yang dikhawatirkan sewaktu-waktu terjadi korsleting.	-
180	054010700667 130000KD	4010101001	Bangunan Gedung Kantor Permanen	1	Baloho Indah	-	Hilianaa	Teluk Dalam	Kab. Nias Selatan	Sumatera Utara	22865	2009	2009	kebakaran	tempat kerja	01 January 2024	31 December 2024	988.418.234	1.938.288	rawan gempa	-
181	054010700667 147000KD	4010101001	Bangunan Gedung Kantor Permanen	1	Bonan Dolok	-	Purba Dolok	Doloksanggul	Kab. Humbang Hasundutan	Sumatera Utara	22457	2008	2008	kebakaran	tempat kerja	01 January 2024	31 December 2024	501.497.861	983.437	arus listrik tidak stabil dan banyak peralatan elektronik	-
182	054010700667 151000KD	4010101001	Bangunan Gedung Kantor Permanen	1	-	-	Boang Manalu	Salak	Kab. Pakpak Barat	Sumatera Utara	22272	2008	2008	kebakaran	tempat kerja	01 January 2024	31 December 2024	847.822.708	1.662.580	raan longsor	-
183	054010700667 168000KD	4010101001	Bangunan Gedung Kantor Permanen	1	Jl. Negara Medan-T.Tinggi Sei Rampah	-	Firdaus	Sei Rampah	Kab. Serdang Bedagai	Sumatera Utara	20695	2008	2008	kebakaran	tempat kerja	01 January 2024	31 December 2024	958.857.865	1.880.320	arus listrik tidak stabil dan banyak peralatan elektronik	-
184	054010700667 168000KD	4010101001	Bangunan Gedung Kantor Permanen	4	-	-	Firdaus	Sei Rampah	Kab. Serdang Bedagai	Sumatera Utara	20695	2018	2018	kebakaran	tempat kerja	01 January 2024	31 December 2024	329.772.600	646.684	arus listrik tidak stabil dan banyak peralatan elektronik	-
185	054010700668 508000KD	4010101001	Bangunan Gedung Kantor Permanen	1	Kompleks Perkantoran Pemkab Samosir	Blok A	Siopat Sosor	Pangururan	Kab. Samosir	Sumatera Utara	22392	2008	2008	kebakaran	tempat kerja	01 January 2024	31 December 2024	647.510.595	1.269.768	arus listrik tidak stabil dan banyak peralatan elektronik	-
186	054010700673 500000KD	4010101001	Bangunan Gedung Kantor Permanen	1	Jl Karya Pembangunan	-	Pasar Sibuhuan	Barumun	Kab. Padang Lawas	Sumatera Utara	22763	2013	2013	kebakaran	tempat kerja	01 January 2024	31 December 2024	1.198.460.000	2.350.180	rawan gempa	-
187	054010700673 517000KD	4010101001	Bangunan Gedung Kantor Permanen	1	Jl. Lintas Gunung Tua-Psp Km 4	1	Sigama	Padang Bolak	Kab. Padang Lawas Utara	Sumatera Utara	22754	2013	2013	gempa bumi	tempat kerja	01 January 2024	31 December 2024	1.069.007.671	2.096.324	gedung rawan roboh karena berada di daerah rawan gempa	-
188	054010700673 517000KD	4010101001	Bangunan Gedung Kantor Permanen	2	Gunung Tua-Psp Km.4	00/00	Sigama	Padang Bolak	Kab. Padang Lawas Utara	Sumatera Utara	22754	2015	2015	gempa bumi	tempat kerja	01 January 2024	31 December 2024	1.229.129.996	2.410.324	gedung rawan roboh karena berada di daerah rawan gempa	-
189	054010700682 321000KD	4010101001	Bangunan Gedung Kantor Permanen	1	Jalinsum	Lingkungan 5	Lima Puluh Kota	Lima Puluh	Kab. Batubara	Sumatera Utara	21255	2014	2014	kebakaran	tempat kerja	01 January 2024	31 December 2024	862.594.636	1.691.548	kantor dekat dengan tower jaringan telekomunikasi dan terdapat trafo jaringan listrik pln yang terdapat di depan halaman kantor, yang dikhawatirkan sewaktu-waktu terjadi korsleting.	-
190	054010700689 114000KD	4010101001	Bangunan Gedung Kantor Permanen	1	-	-	Hilina'A	Gunungsitoli	Kota Gunung Sitoli	Sumatera Utara	22811	2018	2018	gempa	tempat kerja	01 January 2024	31 December 2024	2.021.850.945	3.964.850	rawan gempa	-

No.	Kode UAKPB	Kode Barang	Nama Barang	NUP	Lokasi							Tahun Pembangunan	Tahun Perolehan	Risiko	Penggunaan dan Fungsi BMN	Jangka Waktu		Nilai Pertanggungan	Besaran Premi	Pertimbangan	Keterangan
					Jalan	RT/RW	Desa/ Kelurahan	Kecamatan	Kabupaten/ Kotamadya	Provinsi	Kode Pos					TMT Mulai	TMT Berakhir				
1	2	3	4	5	6	7	8	9	10	11	12	13	14	15	16	17	18	19	20	21	22
191	054010800019937000KD	4010101001	Bangunan Gedung Kantor Permanen	1	Jl. Khatib Sulaiman No. 48	-	1	Padang Utara	Kota Padang	Sumatera Barat	25133	1997	1997	rawan gempa bumi	gedung kantor	01 January 2024	31 December 2024	2.562.823.644	5.025.697	rawan roboh	sudah sesuai
192	054010800019937000KD	4010101001	Bangunan Gedung Kantor Permanen	2	Jalan Khatib Sulaiman No. 48	10	1	Padang Utara	Kota Padang	Sumatera Barat	25133	2015	2015	rawan gempa bumi	gedung kantor	01 January 2024	31 December 2024	7.794.042.657	15.284.118	rawan roboh	sudah sesuai
193	054010800019941000KD	4010101001	Bangunan Gedung Kantor Permanen	2	Raya By Pass Km 13	02/ 03	Sei Sapih	Kuranji	Kota Padang	Sumatera Barat	25159	2011	2011	rawan roboh dan kebakaran	gedung kantor	01 January 2024	31 December 2024	1.293.248.240	2.536.060	rawan roboh dan kebakaran	sudah sesuai
194	054010800019941000KD	4010101001	Bangunan Gedung Kantor Permanen	5	Jalan By Pass Km 13	-	Sungai Sapih	Kuranji	Kota Padang	Sumatera Barat	25159	2014	2014	rawan roboh dan kebakaran	gedung kantor	01 January 2024	31 December 2024	404.366.804	792.963	rawan roboh dan kebakaran	sudah sesuai
195	054010800019958000KD	4010101001	Bangunan Gedung Kantor Permanen	3	-	-	Parit Malintang	Enam Lingkung	Kab. Padang Pariaman	Sumatera Barat	25584	2019	2019	rawan gempa dan kebakaran	gedung kantor	01 January 2024	31 December 2024	1.876.399.894	3.679.620	rawan gempa dan kebakaran	sudah sesuai
196	054010800019962000KD	4010101001	Bangunan Gedung Kantor Permanen	2	Jl. Tembok Raya	-	Nan Balimo	Tanjung Harapan	Kota Solok	Sumatera Barat	27326	2011	2011	rawan gempa dan kebakaran	gedung kantor	01 January 2024	31 December 2024	1.099.732.958	2.156.576	rawan gempa dan kebakaran	sudah sesuai
197	054010800019979000KD	4010101001	Bangunan Gedung Kantor Permanen	2	Jalan Raya Solok Padang Km 20 Kayu Aro	Kayu Aro	Batang Barus	Gunung Talang	Kab. Solok	Sumatera Barat	27365	2004	2004	rawan gempa bumi	gedung kantor	01 January 2024	31 December 2024	897.526.424	1.760.049	rawan roboh karna dekat dengan tebing	sudah sesuai
198	054010800019983000KD	4010101001	Bangunan Gedung Kantor Permanen	3	Imam Bonjol	-	Sijunjung	Sijunjung	Kab. Sijunjung	Sumatera Barat	27562	2011	2011	rawan kebakaran	gedung kantor	01 January 2024	31 December 2024	858.987.936	1.684.475	rawan kebakaran	sudah sesuai
199	054010800019990000KD	4010101001	Bangunan Gedung Kantor Permanen	2	Imam Bonjol No.17	-	Limo Kaum	Lima Kaum	Kab. Tanah Datar	Sumatera Barat	27213	2012	2012	rawan gempa dan kebakaran	gedung kantor	01 January 2024	31 December 2024	1.436.469.152	2.816.916	rawan gempa dan kebakaran	sudah sesuai
200	054010800427981000KD	4010101001	Bangunan Gedung Kantor Permanen	3	Setia Budi Painan	-	Painan	Iv Jurai	Kab. Pesisir Selatan	Sumatera Barat	25651	2011	2011	rawan gempa dan kebakaran	gedung kantor	01 January 2024	31 December 2024	871.043.962	1.708.117	rawan gempa dan kebakaran	sudah sesuai
201	054010800427990000KD	4010101001	Bangunan Gedung Kantor Permanen	3	Sutan Syahrir No. 2	10	Silaing Bawah	Padang Panjang Barat	Kota Padang Panjang	Sumatera Barat	27118	2009	2009	rawan gempa dan kebakaran	gedung kantor	01 January 2024	31 December 2024	1.175.822.018	2.305.787	rawan gempa dan kebakaran	sudah sesuai
202	054010800428001000KD	4010101001	Bangunan Gedung Kantor Permanen	2	Bagindo Azizchan	02/01	Aur Mulyo	Lembah Segar	Kota Sawahlunto	Sumatera Barat	27418	2014	2014	rawan kebakaran	gedung kantor	01 January 2024	31 December 2024	783.577.172	1.536.595	rawan kebakaran	sudah sesuai
203	054010800428026000KD	4010101001	Bangunan Gedung Kantor Permanen	2	Perwira No. 50	01/02	Belakang Balok	Aur Birugo Tigo Baleh	Kota Bukittinggi	Sumatera Barat	26136	2009	2009	rawan gempa dan kebakaran	gedung kantor	01 January 2024	31 December 2024	731.539.820	1.434.550	rawan gempa dan kebakaran	sudah sesuai
204	054010800428032000KD	4010101001	Bangunan Gedung Kantor Permanen	2	Imam Bonjol No.7 Koto Nan Iv Payakumbuh	01/02	Bulakan Balai Kandi	Payakumbuh Barat	Kota Payakumbuh	Sumatera Barat	26225	2011	2011	rawan kebakaran karena berada di komplek perumahan	gedung kantor	01 January 2024	31 December 2024	815.111.548	1.598.434	rawan kebakaran karena berada di komplek perumahan	sudah sesuai
205	054010800428057000KD	4010101001	Bangunan Gedung Kantor Permanen	2	Abdul Latief	Pauh	Pauh	Lubuk Sikaping	Kab. Pasaman	Sumatera Barat	26318	2019	2019	rawan kebakaran karena berada di komplek perumahan	gedung kantor	01 January 2024	31 December 2024	2.927.142.353	5.740.126	rawan kebakaran karena berada di komplek perumahan	sudah sesuai

No.	Kode UAKPB	Kode Barang	Nama Barang	NUP	Lokasi							Tahun Pembangunan	Tahun Perolehan	Risiko	Penggunaan dan Fungsi BMN	Jangka Waktu		Nilai Pertanggungan	Besaran Premi	Pertimbangan	Keterangan
					Jalan	RT/RW	Desa/ Kelurahan	Kecamatan	Kabupaten/ Kotamadya	Provinsi	Kode Pos					TMT Mulai	TMT Berakhir				
1	2	3	4	5	6	7	8	9	10	11	12	13	14	15	16	17	18	19	20	21	22
206	054010800428063000KD	4010101001	Bangunan Gedung Kantor Permanen	1	Simpang Kompi C No.26 A	-	Sarilamak	Harau	Kab. Limapuluh Kota	Sumatera Barat	26271	2004	2004	rawan kebakaran	gedung kantor	01 January 2024	31 December 2024	1.489.570.556	2.921.048	rawan kebakaran	sudah sesuai
207	054010800636977000KD	4010101001	Bangunan Gedung Kantor Permanen	2	Jalan Raya Tuapeijat Km 10	-	Desa Bukit Pamewa	Sipora Utara	Kab. Kepulauan Mentawai	Sumatera Barat	25771	2018	2018	rawan gempa dan kebakaran	gedung kantor	01 January 2024	31 December 2024	2.411.728.200	4.729.399	rawan gempa dan kebakaran	sudah sesuai
208	054010800667172000KD	4010101001	Bangunan Gedung Kantor Permanen	1	Jl. Lintas Sumatera Km. 5	-	Sikabau	Pulau Punjung	Kab. Dharmas Raya	Sumatera Barat	27573	2008	2008	kebakaran	gedung kantor	01 January 2024	31 December 2024	1.193.473.832	2.340.402	rawan kebakaran	sudah sesuai
209	054010800667193000KD	4010101001	Bangunan Gedung Kantor Permanen	1	Koto Tinggi	-	Timbulun	Sangir	Kab. Solok Selatan	Sumatera Barat	27778	2008	2008	rawan gempa dan kebakaran	gedung kantor	01 January 2024	31 December 2024	1.232.006.066	2.415.964	rawan gempa dan kebakaran	sudah sesuai
210	054010800668512000KD	4010101001	Bangunan Gedung Kantor Permanen	2	Jalan Imam Bonjol No.22	-	Alai Gelombang	Pariaman Tengah	Kota Pariaman	Sumatera Barat	25519	2011	2011	gempa bumi	gedung kantor	01 January 2024	31 December 2024	707.903.444	1.388.199	rawan roboh karena berada pada daerah rawan gempa	sudah sesuai
211	054010900428072000KD	4010101001	Bangunan Gedung Kantor Permanen	3	Jl Pattimura No 12, Pekanbaru	02/01	Cinta Raja	Sail	Kota Pekanbaru	Riau	28131	2011	2011	kebakaran	digunakan untuk operasional kantor	01 January 2024	31 December 2024	4.806.395.458	9.425.341	rawan kebakaran	-
212	054010900428088000KD	4010101001	Bangunan Gedung Kantor Permanen	3	Rawa Indah	001 / 010	Sidomulyo Timur	Marpoyan Damai	Kota Pekanbaru	Riau	28253	2009	2009	kebakaran dan pesawat jatuh	digunakan untuk operasional kantor	01 January 2024	31 December 2024	895.802.607	1.756.669	rawan kebakaran dan pesawat jatuh	-
213	054010900428094000KD	4010101001	Bangunan Gedung Kantor Permanen	2	Antara No. 439	04/05	Senggoro	Bengkalis	Kab. Bengkalis	Riau	28714	2014	2014	kebakaran dan kerusakan oleh demonstrasi	digunakan untuk operasional kantor	01 January 2024	31 December 2024	841.499.416	1.650.180	kebakaran dan kerusakan karena adanya demonstrasi	-
214	054010900428108000KD	4010101001	Bangunan Gedung Kantor Permanen	1	Jl. Hr. Subrantas S. No. 82	-	Langgini	Bangkinang	Kab. Kampar	Riau	28411	1990	1990	rawan kebakaran dan longsor	digunakan untuk operasional kantor	01 January 2024	31 December 2024	221.932.780	435.210	gedung rawan longsor dan kebakaran karena berada di lokasi yang miring	indeks risiko bencana tinggi
215	054010900428108000KD	4010101001	Bangunan Gedung Kantor Permanen	3	Jendral	Sudirman	Bangkinang	Bangkinang Kota	Kab. Kampar	Riau	28411	2021	2021	rawan kebakaran dan longsor	digunakan untuk operasional kantor	01 January 2024	31 December 2024	2.109.182.465	4.136.107	gedung rawan longsor dan kebakaran karena berada di lokasi yang miring	indeks risiko bencana tinggi
216	054010900428114000KD	4010101001	Bangunan Gedung Kantor Permanen	3	Jl.Batu Canai	00 / 00 / 00	Pematang Reba	Rengat Barat	Kab. Indragiri Hulu	Riau	29344	2014	2014	kebakaran	digunakan untuk operasional kantor	01 January 2024	31 December 2024	1.052.693.324	2.064.332	gedung rawan longsor dan kebakaran karena berada di lokasi yang miring	indeks risiko bencana tinggi
217	054010900428120000KD	4010101001	Bangunan Gedung Kantor Permanen	4	Jl. Praja Sakti No.11	-	-	Tembilahan	Kab. Indragiri Hilir	Riau	29212	2009	2009	rawan banjir dan rawan kebakaran	digunakan untuk operasional kantor	01 January 2024	31 December 2024	574.448.272	1.126.493	rawan banjir dan rawan kebakaran	-
218	054010900636981000KD	4010101001	Bangunan Gedung Kantor Permanen	2	Jl. Rusdi S Abrus No.12	001/001	Sungai Jering	Kuantan Tengah	Kab. Kuantan Singingi	Riau	29513	2012	2012	rawan kebakaran	digunakan untuk operasional kantor	01 January 2024	31 December 2024	656.121.924	1.286.655	rawan kebakaran	-
219	054010900636998000KD	4010101001	Bangunan Gedung Kantor Permanen	1	Tengku Said Ja'Far	01/02	Pangkalan Kerinci Barat	Pangkalan Kerinci	Kab. Pelalawan	Riau	28381	2009	2009	rawan longsor dan kebakaran	digunakan untuk operasional kantor	01 January 2024	31 December 2024	545.856.004	1.070.424	rawan longsor dan kebakaran	indeks risiko bencana tinggi

No.	Kode UAKPB	Kode Barang	Nama Barang	NUP	Lokasi							Tahun Pembangunan	Tahun Perolehan	Risiko	Penggunaan dan Fungsi BMN	Jangka Waktu		Nilai Pertanggungan	Besaran Premi	Pertimbangan	Keterangan
					Jalan	RT/RW	Desa/ Kelurahan	Kecamatan	Kabupaten/ Kotamadya	Provinsi	Kode Pos					TMT Mulai	TMT Berakhir				
1	2	3	4	5	6	7	8	9	10	11	12	13	14	15	16	17	18	19	20	21	22
220	054010900637 000000KD	4010101001	Bangunan Gedung Kantor Permanen	1	Komplek Perkantoran Sei Betung	003/002	Kp. Rempak	Siak	Kab. Siak	Riau	28671	2008	2008	rawan kebakaran	digunakan untuk operasional kantor	01 January 2024	31 December 2024	837.206.825	1.641.763	rawan kebakaran yang diakibatkan oleh: 1. sering nyala dan padam nya listrik berulang kali dengan durasi sebentar yang dapat menyebabkan arus pendek 2. bangunan berada di wilayah banyak semak belukar dan lahan gambut	-
221	054010900637 017000KD	4010101001	Bangunan Gedung Kantor Permanen	1	Kelompok Tani No. 7	01/04	Pematang Berangan	Rambah	Kab. Rokan Hulu	Riau	28557	2008	2008	rawan kebakaran	digunakan untuk operasional kantor	01 January 2024	31 December 2024	1.473.870.223	2.890.260	rawan kebakaran	-
222	054010900637 021000KD	4010101001	Bangunan Gedung Kantor Permanen	1	Jalan Kecamatan Batu Enam	007/004	Bagan Punak Meranti	Bangko	Kab. Rokan Hilir	Riau	28912	2018	2018	rawan kebakaran	digunakan untuk operasional kantor	01 January 2024	31 December 2024	1.862.704.800	3.652.764	rawan kebakaran, karena sering aliran listrik tidak stabil dan petir disekitar kantor	-
223	054010900637 059000KD	4010101001	Bangunan Gedung Kantor Permanen	1	Jl. Tuanku Tambusai	08/-/-	Bagan Besar	Bukit Kapur	Kota Dumai	Riau	28826	2008	2008	kebakaran gempa bumi	digunakan untuk operasional kantor	01 January 2024	31 December 2024	1.042.710.600	2.044.755	rawan kebakaran karena arus listrik yang tidak stabil dan besebelahan dengan spbu	indeks risiko bencana sedang
224	054010900682 431000KD	4010101001	Bangunan Gedung Kantor Permanen	1	Dorak	01/01	Banglas	Tebing Tinggi	Kab. Kepulauan Meranti	Riau	28753	2013	2013	rawan banjir dan kebakaran	digunakan untuk operasional kantor	01 January 2024	31 December 2024	877.918.320	1.721.598	rawan banjir dan kebakaran	-
225	054011000428 145000KD	4010101001	Bangunan Gedung Kantor Permanen	1	A. Yani No 4	Rt. 01	Telanaipura	Telanaipura	Kota Jambi	Jambi	36122	1970	1970	rawan kebakaran	gedung kantor pegawai	01 January 2024	31 December 2024	3.168.287.568	6.213.012	gedung rawan kebakaran karena berada pada komplek perkantoran	tercatat dengan pagar kantor sedangkan pos satpam terpisah
226	054011000428 151000KD	4010101001	Bangunan Gedung Kantor Permanen	1	Rm.Thaher	1	Cadika	Rimbo Tengah	Kab. Bungo	Jambi	37219	1997	1997	rawan gempa bumi	gedung kantor pegawai	01 January 2024	31 December 2024	2.026.689.976	3.974.339	gedung rawan roboh karena berada di rawan gempa	pagar tercatat terpisah
227	054011000428 160000KD	4010101001	Bangunan Gedung Kantor Permanen	1	Jl. Jend Sudirman	05/01	Rengas Condong	Muara Bulian	Kab. Batanghari	Jambi	36600	1999	1999	rawan kebakaran	gedung kerja ksk	01 January 2024	31 December 2024	96.003.598	188.263	gedung rawan kebakaran karena berada pada komplek perkantoran	dalam satu kawasan dan gedung terpisah serta nilai pagar tercatat terpisah
228	054011000428 160000KD	4010101001	Bangunan Gedung Kantor Permanen	3	Jl. Jend. Sudirman	05/01	Muara Bulian	Muara Bulian	Kab. Batanghari	Jambi	36600	2009	2009	rawan kebakaran	gedung kantor pegawai	01 January 2024	31 December 2024	882.567.302	1.730.714	gedung rawan kebakaran karena berada pada komplek perkantoran	dalam satu kawasan dan gedung terpisah serta nilai pagar tercatat terpisah
229	054011000428 176000KD	4010101001	Bangunan Gedung Kantor Permanen	2	Jl.Prof.Dr. Sri Soedewi Msc	Rt	Pembengis	Beram Itam	Kab. Tanjung Jabung Barat	Jambi	36551	2011	2011	rawan banjir	gedung kantor pegawai	01 January 2024	31 December 2024	797.019.356	1.562.955	gedung rawan banjir karena tanahnya daerah rawa	pagar tercatat terpisah
230	054011000428 182000KD	4010101001	Bangunan Gedung Kantor Permanen	1	Komplek Perkantoran	00/00	Sarolangun Kembang	Sarolangun	Kab. Sarolangun	Jambi	37416	2003	2003	rawan kebakaran	gedung kantor pegawai	01 January 2024	31 December 2024	863.802.734	1.693.917	gedung rawan kebakaran karena berada pada komplek perkantoran	tercatat dengan pagar kantor

No.	Kode UAKPB	Kode Barang	Nama Barang	NUP	Lokasi							Tahun Pembangunan	Tahun Perolehan	Risiko	Penggunaan dan Fungsi BMN	Jangka Waktu		Nilai Pertanggungan	Besaran Premi	Pertimbangan	Keterangan
					Jalan	RT/RW	Desa/ Kelurahan	Kecamatan	Kabupaten/ Kotamadya	Provinsi	Kode Pos					TMT Mulai	TMT Berakhir				
1	2	3	4	5	6	7	8	9	10	11	12	13	14	15	16	17	18	19	20	21	22
231	054011000428191000KD	4010101001	Bangunan Gedung Kantor Permanen	1	Jend. Basuki Rahmat Kotabaru Jambi	0	Paal Lima	Kotabaru	Kota Jambi	Jambi	36128	1987	1987	rawan kebakaran	gedung kantor pegawai	01 January 2024	31 December 2024	697.349.904	1.367.503	gedung rawan kebakaran karena berada pada komplek perkantoran	pagar tercatat terpisah
232	054011000428202000KD	4010101001	Bangunan Gedung Kantor Permanen	5	-	Rt 04	Tutung Bungkuk	Siulak	Kab. Kerinci	Jambi	37100	2018	2018	rawan gempa bumi	gedung kantor pegawai	01 January 2024	31 December 2024	2.132.175.288	4.181.196	gedung rawan roboh karena berada di rawan gempa	tercatat dengan pagar kantor
233	054011000637063000KD	4010101001	Bangunan Gedung Kantor Permanen	2	Jalan Pangeran Tumenggung	2	Pasar Bangko	Bangko	Kab. Merangin	Jambi	37311	2017	2017	rawan gempa bumi	gedung kantor pegawai	01 January 2024	31 December 2024	1.321.453.406	2.591.370	gedung rawan roboh karena berada di rawan gempa	pagar tercatat terpisah
234	054011000637070000KD	4010101001	Bangunan Gedung Kantor Permanen	2	Komplek Perkantoran	Rt 20	Bukit Baling	Sekernan	Kab. Muaro Jambi	Jambi	36316	2003	2003	rawan banjir	gedung kantor pegawai	01 January 2024	31 December 2024	680.347.500	1.334.161	gedung rawan banjir karena berada pada komplek perkantoran dan tanahnya rawa	pagar tercatat terpisah
235	054011000637084000KD	4010101001	Bangunan Gedung Kantor Permanen	1	Perkantoran Pemkab.Tanjab.Timur	0	Rano	Muara Sabak Barat	Kab. Tanjung Jabung Timur	Jambi	36700	2004	2004	rawan banjir	gedung kantor pegawai	01 January 2024	31 December 2024	1.735.680.782	3.403.670	gedung rawan banjir karena tanahnya daerah rawa	bangunan parkir terbuka tercatat terpisah dengan gedung
236	054011000637091000KD	4010101001	Bangunan Gedung Kantor Permanen	2	Jl. Lintas Tebo Bungo Km 12	-	Desa Sungai Alai	Tebo Tengah	Kab. Tebo	Jambi	37500	2004	2004	rawan kebakaran	gedung kantor pegawai	01 January 2024	31 December 2024	457.036.072	896.248	gedung rawan kebakaran karena berada pada komplek perkantoran	pagar tercatat terpisah
237	054011000689160000KD	4010101001	Bangunan Gedung Kantor Permanen	1	Jln. Jend Basuki Rahmat	2	Kec. Pesisir Bukit	Pesisir Bukit	Kota Sungai Penuh	Jambi	37100	2013	2013	rawan gempa bumi	gedung kantor pegawai	01 January 2024	31 December 2024	841.736.788	1.650.646	gedung rawan roboh karena berada di rawan gempa	pagar kantor dan pos satpam tercatat terpisah
238	054011100428211000KD	4010101001	Bangunan Gedung Kantor Permanen	5	Kapten Anwar Sastro	-	Sei Pangeran	Ilir Timur 1	Kota Palembang	Sumatera Selatan	30121	2009	2009	kebakaran	ruang kerja seluruh pegawai bps prov sumsel	01 January 2024	31 December 2024	18.170.569.642	35.632.487	gedung kantor berada di pemukiman padat sehingga resiko kebakaran besar	bangunan tidak termasuk lift dan pagar
239	054011100428227000KD	4010101001	Bangunan Gedung Kantor Permanen	2	Pangeran Aryo Kesuma Abdul Rohim	-	Talang Semut	Bukit Kecil	Kota Palembang	Sumatera Selatan	30135	2010	2010	kebakaran	ruang kerja seluruh pegawai bps kota palembang	01 January 2024	31 December 2024	1.286.186.260	2.522.211	gedung rawan kebakaran karena listrik tidak stabil	bangunan tidak termasuk pagar
240	054011100428233000KD	4010101001	Bangunan Gedung Kantor Permanen	2	Jl. Merdeka Lk. I	-	-	-	Kab. Musi Banyu Asin	Sumatera Selatan	30711	2013	2013	kebakaran, longsor	ruang kerja seluruh pegawai bps kab muba	01 January 2024	31 December 2024	2.021.226.088	3.963.624	listrik tidak stabil dan berada 50 m dari pinggir sungai musi	bangunan tidak termasuk pagar
241	054011100428242000KD	4010101001	Bangunan Gedung Kantor Permanen	2	Kapt.Sulaiman H.Raden Anom	-	Jua Jua	Kayuagung	Kab. Ogan Komering Ilir	Sumatera Selatan	30616	2012	2012	kebakaran	ruang kerja seluruh pegawai bps kab oki	01 January 2024	31 December 2024	936.291.204	1.836.067	gedung rawan kebakaran karena listrik tidak stabil	bangunan tidak termasuk pagar
242	054011100428258000KD	4010101001	Bangunan Gedung Kantor Permanen	2	Dr. Moh. Hatta	Rt 1	Kemala Raja	Baturaja Timur	Kab. Ogan Komering Ulu	Sumatera Selatan	32114	2011	2011	kebakaran	ruang kerja seluruh pegawai bps kab oku	01 January 2024	31 December 2024	839.750.864	1.646.751	gedung kantor rawan kebakaran karena berada di daerah padat penduduk	bangunan tidak termasuk pagar
243	054011100428264000KD	4010101001	Bangunan Gedung Kantor Permanen	2	Jalan Bambang Utoyo No.44	02/02	Pasar Iii	Muara Enim	Kab. Muara Enim	Sumatera Selatan	31314	2013	2013	kebakaran	ruang kerja seluruh pegawai bps kab muara enim	01 January 2024	31 December 2024	1.065.769.686	2.089.974	gedung rawan kebakaran karena listrik tidak stabil	bangunan tidak termasuk pagar
244	054011100428270000KD	4010101001	Bangunan Gedung Kantor Permanen	2	Bandar Jaya Lk.Iii	015/05	Bandar Agung	Lahat	Kab. Lahat	Sumatera Selatan	31414	2008	2008	kebakaran	ruang kerja seluruh pegawai bps kab lahat	01 January 2024	31 December 2024	912.173.393	1.788.772	gedung rawan kebakaran karena listrik tidak stabil	bangunan tidak termasuk pagar
245	054011100428289000KD	4010101001	Bangunan Gedung Kantor Permanen	5	Lintas Sumatera	-	Muara Beliti Baru	Muara Beliti	Kab. Musi Rawas	Sumatera Selatan	31661	2011	2011	kebakaran	ruang kerja seluruh pegawai bps kab mura	01 January 2024	31 December 2024	1.373.030.160	2.692.512	gedung rawan kebakaran karena listrik tidak stabil	bangunan tidak termasuk pagar

No.	Kode UAKPB	Kode Barang	Nama Barang	NUP	Lokasi							Tahun Pembangunan	Tahun Perolehan	Risiko	Penggunaan dan Fungsi BMN	Jangka Waktu		Nilai Pertanggungan	Besaran Premi	Pertimbangan	Keterangan
					Jalan	RT/RW	Desa/ Kelurahan	Kecamatan	Kabupaten/ Kotamadya	Provinsi	Kode Pos					TMT Mulai	TMT Berakhir				
1	2	3	4	5	6	7	8	9	10	11	12	13	14	15	16	17	18	19	20	21	22
246	054011100652190000KD	4010101001	Bangunan Gedung Kantor Permanen	2	Jalan Jenderal Sudirman Km. 12	-	-	Cambai	Kota Prabumulih	Sumatera Selatan	31142	2023	2023	kebakaran	ruang kerja seluruh pegawai bps kota prabumulih	01 January 2024	31 December 2024	2.086.323.989	4.091.281	gedung rawan kebakaran karena listrik tidak stabil	bangunan tidak termasuk pagar
247	054011100652208000KD	4010101001	Bangunan Gedung Kantor Permanen	1	Jl.Perumdam No.1	-	Lubuk Tanjung	Lubuklinggau Linggau Barat I	Kota Lubuk Linggau	Sumatera Selatan	31614	2007	2007	kebakaran	ruang kerja seluruh pegawai bps kota lubuk linggau	01 January 2024	31 December 2024	941.698.000	1.846.670	gedung rawan kebakaran karena listrik tidak stabil	bangunan tidak termasuk pagar
248	054011100652212000KD	4010101001	Bangunan Gedung Kantor Permanen	1	Laskar Wanita Mentarjo	-	Pagar Wangi	Dempo Utara	Kota Pagar Alam	Sumatera Selatan	31510	2006	2006	gempa bumi, kebakaran	ruang kerja seluruh pegawai bps kota pagar alam	01 January 2024	31 December 2024	990.060.065	1.941.508	gedung rawan roboh dan retak karena gempa bumi (berada di kaki gunung aktif)	bangunan tidak termasuk pagar
249	054011100667222000KD	4010101001	Bangunan Gedung Kantor Permanen	2	Jalan Raya Palembang Prabumulih Km 32	Rt 010	Timbangan	Indralaya Utara	Kab. Ogan Ilir	Sumatera Selatan	30862	2021	2021	kebakaran	ruang kerja seluruh pegawai bps kab ogan ilir	01 January 2024	31 December 2024	2.475.415.404	4.854.290	gedung rawan kebakaran karena listrik tidak stabil	bangunan tidak termasuk pagar
250	054011100667236000KD	4010101001	Bangunan Gedung Kantor Permanen	3	Kh. A. Aqil	001/002	Mulya Agung	Banyuasin Iii	Kab. Banyuasin	Sumatera Selatan	30953	2019	2019	kebakaran dan cuaca panas	ruang kerja seluruh pegawai bps kab banyuasin	01 January 2024	31 December 2024	1.260.038.716	2.470.936	gedung rawan kebakaran karena cuaca panas dan aliran listrik yg padat	bangunan tidak termasuk pagar
251	054011100673521000KD	4010101001	Bangunan Gedung Kantor Permanen	1	Lintas Sumatera Talang Banyu	-	Tanjung Kupang	Tebing Tinggi	Kab. Empat Lawang	Sumatera Selatan	31456	2012	2012	kebakaran, roboh akibat longsor	ruang kerja seluruh pegawai bps kab 4 lawang	01 January 2024	31 December 2024	698.734.579	1.370.219	gedung rawan kebakaran dan roboh akibat listrik tidak stabil dan kantor berada di lahan miring	bangunan tidak termasuk pagar
252	054011200121115000KD	4010101001	Bangunan Gedung Kantor Permanen	1	Jalan Raden Intan No. 002, Mukti Karya, Panca Jaya	-	Mukti Karya	Panca Jaya	Kab. Mesuji	Lampung	34900	2018	2018	rawan kebakaran	digunakan untuk gedung kantor	01 January 2024	31 December 2024	1.764.793.993	3.460.761	diwilayah mesuji terdapat register 45 (wilayah illegal) yang suka berdemo/berkelahi dan anarkis membakar fasilitas umum	nilai bangunan tidak termasuk pagar
253	054011200428321000KD	4010101001	Bangunan Gedung Kantor Permanen	3	Jl. Basuki Rahmat No. 54 Teluk Betung	-	Sumur Putri	Teluk Betung	Kota Bandar Lampung	Lampung	35100	2010	2010	rawan kebakaran dan bencana alam yang tidak terduga	digunakan untuk kegiatan perkantoran	01 January 2024	31 December 2024	4.379.031.740	8.587.281	perlindungan untuk kejadian tidak terduga seperti kebakaran atau bencana alam	nilai bangunan tidak termasuk pagar permanen yang tercatat terpisah
254	054011200428330000KD	4010101001	Bangunan Gedung Kantor Permanen	1	Sutan Syahrir No. 30	007 / I	Pahoman	Enggal	Kota Bandar Lampung	Lampung	35200	1970	1970	rawan kebakaran	untuk kegiatan perkantoran	01 January 2024	31 December 2024	928.308.916	1.820.414	gedung rawan kebakaran	bangunan 2 lantai, tidak ada lift
255	054011200428346000KD	4010101001	Bangunan Gedung Kantor Permanen	4	Jln. Soekarno Hatta No 218	Rt 01 Rw 01	Tanjung Harapan	Kotabumi Selatan	Kab. Lampung Utara	Lampung	34500	2009	2009	rawan kebakaran	gedung kantor bps lampung utara	01 January 2024	31 December 2024	1.050.759.220	2.060.539	rawan kebakaran	belum termasuk pagar
256	054011200428352000KD	4010101001	Bangunan Gedung Kantor Permanen	1	Hanura	-	Gunung Sugih Raya	Gunung Sugih	Kab. Lampung Tengah	Lampung	34200	2003	2003	rawan kebakaran dan kejadian tidak terduga	digunakan sendiri untuk operasional	01 January 2024	31 December 2024	886.375.830	1.738.183	daerah rawan demonstrasi	bangunan gedung kantor masih dalam proses kdp hingga bulan desember 2023

No.	Kode UAKPB	Kode Barang	Nama Barang	NUP	Lokasi							Tahun Pembangunan	Tahun Perolehan	Risiko	Penggunaan dan Fungsi BMN	Jangka Waktu		Nilai Pertanggungan	Besaran Premi	Pertimbangan	Keterangan
					Jalan	RT/RW	Desa/ Kelurahan	Kecamatan	Kabupaten/ Kotamadya	Provinsi	Kode Pos					TMT Mulai	TMT Berakhir				
1	2	3	4	5	6	7	8	9	10	11	12	13	14	15	16	17	18	19	20	21	22
257	054011200428361000KD	4010101001	Bangunan Gedung Kantor Permanen	2	Mustafa Kemal No 24	#######	Way Urang	Kalianda	Kab. Lampung Selatan	Lampung	35500	2013	2013	rawan gempa dan kebakaran	digunakan sendiri untuk operasional	01 January 2024	31 December 2024	982.756.520	1.927.186	gedung rawan roboh karena gempa, rawan kebakaran karena jaringan listrik, rawan angin puting beliung	nilai bangunan tidak termasuk pagar dan bangunan parkir yang tercatat terpisah
258	054011200428361000KD	4010109001	Bangunan Gedung Pertemuan Permanen	1	Jl Mustafa Kemal No 24	1	Way Urang	Kalianda	Kab. Lampung Selatan	Lampung	35500	2008	2008	rawan gempa dan kebakaran	ruang pertemuan	01 January 2024	31 December 2024	230.506.588	452.023	gedung rawan roboh karena gempa, rawan kebakaran karena jaringan listrik, rawan angin puting beliung	nilai bangunan tidak termasuk pagar dan bangunan parkir yang tercatat terpisah
259	054011200552560000KD	4010101001	Bangunan Gedung Kantor Permanen	2	Rt/Rw	Sukamarmur Ii	Way Mengaku	Balik Bukit	Kab. Lampung Barat	Lampung	34812	2019	2019	gempa bumi	gedung kantor	01 January 2024	31 December 2024	1.792.992.163	3.516.058	gedung rawan rusak karena sering terjadi gempa bumi	indeks risiko bencana tinggi
260	054011200552560000KD	4010109001	Bangunan Gedung Pertemuan Permanen	1	Rt/Rw	Sukamakmur Iii	Way Mengaku	Balik Bukit	Kab. Lampung Barat	Lampung	34812	2008	2008	gempa bumi	ruang pertemuan	01 January 2024	31 December 2024	103.415.608	202.798	gedung rawan rusak karena sering terjadi gempa bumi	indeks risiko bencana tinggi
261	054011200613640000KD	4010101001	Bangunan Gedung Kantor Permanen	2	Jl. Cemara No. 285 Gunung Sakti, Menggala	02/02	Menggala	Menggala	Kab. Tulang Bawang	Lampung	34600	2001	2001	rawan bencana puting beliung	gedung kantor pegawai bps	01 January 2024	31 December 2024	412.865.296	809.629	wilayah di sekitar kantor pernah terjadi bencana puting beliung	indeks risiko bencana tinggi
262	054011200613654000KD	4010101001	Bangunan Gedung Kantor Permanen	2	Jl. Ir. H. Juanda Kota Agung - Tanggamus	-	Kota Agung	Kota Agung	Kab. Tanggamus	Lampung	35600	2009	2009	rawan kebakaran, rawan banjir dan gempa bumi	digunakan sendiri untuk operasional	01 January 2024	31 December 2024	1.607.914.284	3.153.120	rawan kebakaran karena banyak peralatan elektronik di kantor. rawan banjir karena ada laut tepat di belakang kantor. serta rawan gempa bumi karena intensitas gempa cukup sering di kabupaten tanggamus	nilai bangunan tidak termasuk pagar dan bangunan parkir yang tercatat terpisah
263	054011200637106000KD	4010101001	Bangunan Gedung Kantor Permanen	2	Sukarno-Hatta Lintas Timur	-	Mataram Marga	Sukadana	Kab. Lampung Timur	Lampung	34300	2009	2009	rawan kebakaran serta struktur tanah yang labil karena posisi gedung kantor brada dijalan lintas yang sering dilewati kendaraan bertonase besar.	bangunan kantor tempat kerja	01 January 2024	31 December 2024	998.616.852	1.958.288	rawan kebakaran dan struktur tanah yang labil	gedung kantor bps kab. lampung timur
264	054011200637110000KD	4010101001	Bangunan Gedung Kantor Permanen	2	Jll.Jend.Sudirman Km2	003/009	Blambangan Umpu	Blambangan Umpu	Kab. Way Kanan	Lampung	34700	2014	2014	kebakaran atau bencana alam tidak terduga	digunakan untuk gedung kantor	01 January 2024	31 December 2024	1.285.253.172	2.520.381	perlindungan untuk kejadian tidak terduga seperti kebakaran atau bencana alam	nilai bangunan tidak termasuk pagar permanen yang tercatat terpisah

No.	Kode UAKPB	Kode Barang	Nama Barang	NUP	Lokasi							Tahun Pembangunan	Tahun Perolehan	Risiko	Penggunaan dan Fungsi BMN	Jangka Waktu		Nilai Pertanggungan	Besaran Premi	Pertimbangan	Keterangan
					Jalan	RT/RW	Desa/ Kelurahan	Kecamatan	Kabupaten/ Kotamadya	Provinsi	Kode Pos					TMT Mulai	TMT Berakhir				
1	2	3	4	5	6	7	8	9	10	11	12	13	14	15	16	17	18	19	20	21	22
265	054011200637127000KD	4010101001	Bangunan Gedung Kantor Permanen	3	Ar. Prawiranegara	01/01	Metro	Metro Pusat	Kota Metro	Lampung	34100	2009	2009	kebakaran atau bencana alam tidak terduga	sebagai gedung kantor bps kota metro	01 January 2024	31 December 2024	1.084.094.572	2.125.909	perlindungan untuk kejadian tidak terduga seperti kebakaran atau bencana alam	gedung ini digunakan sebagai gedung operasional bps kota metro, sehingga sangat diperlukan proteksi terhadap kejadian-kejadian yang tidak diinginkan seperti kebakaran, atau bencana alam
266	054011200673538000KD	4010101001	Bangunan Gedung Kantor Permanen	1	Jend. Ahmad Yani No. 119	-	Kutoarjo	Gedung Tataan	Kab. Pesawaran	Lampung	35300	2011	2011	rawan kebakaran	aktifitas perkantoran	01 January 2024	31 December 2024	817.837.072	1.603.778	gedung rawan kebakaran	nilai bangunan tidak termasuk nilai pagar permanen dan tempat parkir
267	054011200682410000KD	4010101001	Bangunan Gedung Kantor Permanen	1	Raya Gading Rejo Km 33 Wonodadi	8	Wonodadi	Gading Rejo	Kab. Pringsewu	Lampung	35700	2014	2014	rawan kebakaran	gedung kantor	01 January 2024	31 December 2024	1.501.150.444	2.943.756	gedung rawan kebakaran	kebakaran yang disebabkan konsleting listrik
268	054011200689156000KD	4010101001	Bangunan Gedung Kantor Permanen	1	Jalan Raya	010/003	Tirta Makmur	Tulang Bawang Tengah	Kab. Tulang Bawang Barat	Lampung	34400	2018	2018	rawan kebakaran dan bencana angin puting beliung	digunakan untuk gedung kantor	01 January 2024	31 December 2024	1.631.381.910	3.199.140	pada bulan mei 2020 pernah terjadi bencana angin puting beliung yang menyebabkan kerusakan plafon	nilai bangunan tidak termasuk pagar permanen yang tercatat terpisah
269	054011300428377000KD	4010101001	Bangunan Gedung Kantor Permanen	1	Jl Sutan Syahrir No 24/42	02/01	Parit Tokaya	Pontianak Selatan	Kota Pontianak	Kalimantan Barat	78116	1997	1997	rawan kebakaran	digunakan untuk operasional kantor	01 January 2024	31 December 2024	4.278.090.967	8.389.336	jika terjadi kebakaran diakibatkan arus pendek	-
270	054011300428383000KD	4010101001	Bangunan Gedung Kantor Permanen	3	Jl. Letjen Sutoyo No.17-	-	-	Pontianak Selatan	Kota Pontianak	Kalimantan Barat	78121	2022	2022	rawan banjir dan kebakaran	digunakan untuk kegiatan perkantoran	01 January 2024	31 December 2024	1.340.866.420	2.629.439	jika terjadi kebakaran diakibatkan arus pendek	indeks resiko bencana sedang (banjir)
271	054011300428392000KD	4010101001	Bangunan Gedung Kantor Permanen	2	Jl Pembangunan, Sambas	17	Desa Dalam Kaum	Sambas	Kab. Sambas	Kalimantan Barat	79462	2017	2017	rawan banjir karena dataran rendah	digunakan untuk operasional kantor	01 January 2024	31 December 2024	2.500.705.680	4.903.884	rawan banjir karena dataran rendah	nilai bangunan gedung kantor tidak termasuk pagar dan parkiran
272	054011300428403000KD	4010101001	Bangunan Gedung Kantor Permanen	2	Raden Kusno No.59	Rt14/Rw 09	Kelurahan Terusan	Mempawah Hilir	Kab. Menpawah	Kalimantan Barat	78912	2010	2010	rawan banjir	digunakan untuk kepentingan pelayanan umum	01 January 2024	31 December 2024	1.370.358.677	2.687.273	gedung rawan banjir karena berada di daerah rawan banjir	nilai bangunan tidak termasuk pagar yang tercatat terpisah

No.	Kode UAKPB	Kode Barang	Nama Barang	NUP	Lokasi							Tahun Pembangunan	Tahun Perolehan	Risiko	Penggunaan dan Fungsi BMN	Jangka Waktu		Nilai Pertanggungan	Besaran Premi	Pertimbangan	Keterangan
					Jalan	RT/RW	Desa/ Kelurahan	Kecamatan	Kabupaten/ Kotamadya	Provinsi	Kode Pos					TMT Mulai	TMT Berakhir				
1	2	3	4	5	6	7	8	9	10	11	12	13	14	15	16	17	18	19	20	21	22
273	054011300428412000KD	4010101001	Bangunan Gedung Kantor Permanen	3	Letjen. S. Parman No 101	1	Tengah	Delta Pawan	Kab. Ketapang	Kalimantan Barat	78812	2011	2011	halaman rawan tergenang air dan gedung kantor sering rembes jika hujan disertai angin	kantor bps ketapang	01 January 2024	31 December 2024	1.120.987.042	2.198.256	halaman tergenang dan gedung kantor rembes air jika hujan dengan instensitas tinggi disertai angin	nilai bangunan tidak termasuk pagar yang tercatat terpisah
274	054011300428428000KD	4010101001	Bangunan Gedung Kantor Permanen	3	Sutan Syahrir No. 52A	019/007	Beringin	Kapuas	Kab. Sanggau	Kalimantan Barat	78512	2018	2018	rawan kebakaran	digunakan sendiri untuk operasional	01 January 2024	31 December 2024	3.107.937.924	6.094.666	gedung rawan kebakaran karena digunakan oleh orang banyak	-
275	054011300428434000KD	4010101001	Bangunan Gedung Kantor Permanen	3	Jl. Dr. Wahidin Sudirohusodo	-	Baning Kota	Sintang	Kab. Sintang	Kalimantan Barat	78612	2019	2019	kebakaran	digunakan sebagai kantor satuan kerja bps kab sintang	01 January 2024	31 December 2024	2.416.314.947	4.738.394	kebakaran	belum termasuk pagar
276	054011300428440000KD	4010101001	Bangunan Gedung Kantor Permanen	2	Jl Antasari No 26	Rt 5 Rw 3	Putussibau Kota	Putussibau Utara	Kab. Kapuas Hulu	Kalimantan Barat	78711	2010	2010	rawan banjir karena dataran rendah	digunakan untuk operasional kantor	01 January 2024	31 December 2024	1.190.537.812	2.334.645	gedung rawan banjir karena berada di daerah rawan banjir dan lokasinya cukup dekat dengan sungai kapuas	nilai bangunan tidak termasuk pagar yang tercatat terpisah
277	054011300637169000KD	4010101001	Bangunan Gedung Kantor Permanen	3	Guna Baru Trans Rangkang	008/004	Sebalo	Bengkayang	Kab. Bengkayang	Kalimantan Barat	79212	2015	2015	bmn memiliki resiko penurunan tanah (degradasi tanah)	digunakan untuk tempat kerja	01 January 2024	31 December 2024	1.387.173.468	2.720.247	bmn memiliki resiko penurunan tanah (degradasi tanah)	indeks risiko bencana sedang
278	054011300637173000KD	4010101001	Bangunan Gedung Kantor Permanen	1	Gusti Affandi Rani No 26 Jalur 2 Ngabang	012 / 005	Raja	Ngabang	Kab. Landak	Kalimantan Barat	79357	2005	2005	kebakaran	digunakan untuk operasional kantor	01 January 2024	31 December 2024	810.500.040	1.589.391	jika terjadi kebakaran diakibatkan arus pendek	-
279	054011300652254000KD	4010101001	Bangunan Gedung Kantor Permanen	2	Jalan A. Yani	-	Pasiran	Singkawang Barat	Kota Singkawang	Kalimantan Barat	79123	2009	2009	rawan kebakaran akibat arus pendek listrik	digunakan untuk operasional kantor	01 January 2024	31 December 2024	740.991.839	1.453.085	lokasi berada di komplek perkantoran dan pemukiman padat penduduk	-
280	054011300667311000KD	4010101001	Bangunan Gedung Kantor Permanen	1	Juang Km. 4	-	Paal	Nanga Pinoh	Kab. Melawi	Kalimantan Barat	79672	2008	2008	kebakaran, rawan roboh	digunakan untuk operasional kantor	01 January 2024	31 December 2024	932.607.736	1.828.844	gedung rawan roboh karena pondasi dan struktur tanah kurang kuat	-
281	054011300667325000KD	4010101001	Bangunan Gedung Kantor Permanen	1	Jalan Raya Sintang Km.9	-	Gonis Tekam	Sekadau Hilir	Kab. Sekadau	Kalimantan Barat	79582	2008	2008	berdiri diatas tanah pemda kabupaten sekadau	gedung kantor	01 January 2024	31 December 2024	906.474.368	1.777.596	gedung tidak berdiri diatas tanah sendiri	-
282	054011300673570000KD	4010101001	Bangunan Gedung Kantor Permanen	1	Arteri Supadio Km. 20	01/01	Limbung	Sungai Raya	Kab. Kubu Raya	Kalimantan Barat	78391	2011	2011	rawan kebakaran	digunakan untuk operasional kantor	01 January 2024	31 December 2024	1.606.241.700	3.149.840	jika terjadi kebakaran diakibatkan arus pendek	-
283	054011300689198000KD	4010101001	Bangunan Gedung Kantor Permanen	1	Batu Daya 1	Rt 17	Sutera	Sukadana	Kab. Kayong Utara	Kalimantan Barat	78852	2014	2014	rawan banjir dan kebakaran	digunakan untuk operasional kantor	01 January 2024	31 December 2024	1.230.434.424	2.412.882	gedung kantor rawan terendam karena berada di daerah rawa. selain itu, karena lokasi kantor di dekat hutan jika musim kemarau sering terjadi pembakaran hutan	nilai bangunan tidak termasuk pagar yang tercatat terpisah

No.	Kode UAKPB	Kode Barang	Nama Barang	NUP	Lokasi							Tahun Pembangunan	Tahun Perolehan	Risiko	Penggunaan dan Fungsi BMN	Jangka Waktu		Nilai Pertanggungan	Besaran Premi	Pertimbangan	Keterangan
					Jalan	RT/RW	Desa/ Kelurahan	Kecamatan	Kabupaten/ Kotamadya	Provinsi	Kode Pos					TMT Mulai	TMT Berakhir				
1	2	3	4	5	6	7	8	9	10	11	12	13	14	15	16	17	18	19	20	21	22
284	054011400428459000KD	4010101001	Bangunan Gedung Kantor Permanen	1	Jl Kapt Pierre Tendean No 6	0/0	Palangka	Jekan Raya	Kota Palangkaraya	Kalimantan Tengah	73112	1974	1974	rawan kebakaran dan kerusuhan	digunakan untuk tempat kerja dan pelayanan publik (pelayanan statistik terpadu)	01 January 2024	31 December 2024	1.195.847.703	2.345.057	daerah rawan kebakaran karena ketidakstabilan tegangan listrik	nilai bangunan tidak termasuk pagar gedung kantor, karena tercatat terpisah
285	054011400428465000KD	4010101001	Bangunan Gedung Kantor Permanen	2	P. Diponegoro No. 01	22	Sidorejo	Arut Selatan	Kab. Kotawaringin Barat	Kalimantan Tengah	74111	2011	2011	rawan kebakaran	digunakan untuk tempat kerja dan pelayanan publik (pelayanan statistik terpadu)	01 January 2024	31 December 2024	1.377.629.542	2.701.532	rawan kebakaran	nilai bangunan tidak termasuk pagar
286	054011400428471000KD	4010101001	Bangunan Gedung Kantor Permanen	2	Jl. Ja.Yani No. 143 Muara Teweh	27	Lanjas	Teweh Tengah	Kab. Barito Utara	Kalimantan Tengah	73811	2015	2015	rawan kebakaran dan kerusuhan	digunakan untuk tempat kerja dan pelayanan publik	01 January 2024	31 December 2024	1.430.771.193	2.805.742	daerah rawan kebakaran karena ketidakstabilan tegangan listrik	nilai bangunan tidak termasuk pagar gedung kantor, karena tercatat terpisah
287	054011400428480000KD	4010101001	Bangunan Gedung Kantor Permanen	2	Tugu No. 2 A Buntok	06/04	Hilir Sper	Dusun Selatan	Kab. Barito Selatan	Kalimantan Tengah	73711	2006	2006	rawan banjir, rawan kebakaran	gudang penyimpanan arsip dan bmn	01 January 2024	31 December 2024	119.433.765	234.210	bangunan rawan banjir karena berlokasi di tepi sungai	nilai bangunan tidak termasuk pagar yang tercatat terpisah
288	054011400428480000KD	4010101001	Bangunan Gedung Kantor Permanen	3	Tugu No. 2A	03/001	Hilir Sper	Dusun Selatan	Kab. Barito Selatan	Kalimantan Tengah	73711	2013	2013	rawan banjir, rawan kebakaran	gedung kegiatan perkantoran	01 January 2024	31 December 2024	1.646.809.560	3.229.394	bangunan rawan banjir karena berlokasi di tepi sungai	nilai bangunan tidak termasuk pagar yang tercatat terpisah
289	054011400428496000KD	4010101001	Bangunan Gedung Kantor Permanen	2	Jalan Tambun Bungai No. 15 Kuala Kapuas	Rt 33	Selat Tengah	Selat	Kab. Kapuas	Kalimantan Tengah	73514	2009	2009	rawan kebakaran akibat arus pendek jaringan listrik	gedung kantor	01 January 2024	31 December 2024	1.244.562.663	2.440.587	tegangan listrik gedung kantor tidak stabil, pada tahun 2019 pernah terjadi listrik turun dan mengakibatkan kerusakan pada beberapa alat elektronik.	nilai bangunan tidak termasuk pagar
290	054011400428500000KD	4010101001	Bangunan Gedung Kantor Permanen	2	Jalan Dr Wahidin Sudirohusodo No 5	Rt 02	V	Pahandut	Kota Palangkaraya	Kalimantan Tengah	73111	2010	2010	rawan kebakaran	kantor bps kota palangkaraya	01 January 2024	31 December 2024	1.479.514.696	2.901.328	selain resiko kebakaran, gedung bangunan bps kota palangka raya saat ini memiliki resiko rawan roboh akibat adanya pembangunan gedung bank indonesia (bi) sebanyak 4 lantai yang berlokasi tepat di seberang gedung kantor bps kota palangka raya	-

No.	Kode UAKPB	Kode Barang	Nama Barang	NUP	Lokasi							Tahun Pembangunan	Tahun Perolehan	Risiko	Penggunaan dan Fungsi BMN	Jangka Waktu		Nilai Pertanggungan	Besaran Premi	Pertimbangan	Keterangan
					Jalan	RT/RW	Desa/ Kelurahan	Kecamatan	Kabupaten/ Kotamadya	Provinsi	Kode Pos					TMT Mulai	TMT Berakhir				
1	2	3	4	5	6	7	8	9	10	11	12	13	14	15	16	17	18	19	20	21	22
291	054011400428516000KD	4010101001	Bangunan Gedung Kantor Permanen	5	Jend. A. Yani No.5	01/01	Mentawa Baru Hulu	Mentawa Baru Ketapang	Kab. Kotawaringin Timur	Kalimantan Tengah	74322	2013	2013	rawan kebakaran dan kerusuhan	digunakan untuk tempat kerja dan pelayanan publik (pelayanan statistik terpadu)	01 January 2024	31 December 2024	1.082.490.440	2.122.764	daerah rawan kebakaran karena ketidakstabilan tegangan listrik	-
292	054011400667332000KD	4010101001	Bangunan Gedung Kantor Permanen	1	Jl. Tjilik Riwut Km 8,5	Rt 01	Natai Sedawak	Sukamara	Kab. Sukamara	Kalimantan Tengah	74171	2007	2007	1. rawan terkena kebakaran lahan dan tersambar petir; 2. rawan roboh karena angin kencang;	digunakan untuk tempat kerja dan pelayanan publik (pelayanan statistik terpadu)	01 January 2024	31 December 2024	671.068.683	1.315.966	pada tahun 2008 dan 2014 pernah terjadi kebakaran lahan di halaman belakang gedung kantor dikarenakan letak geografis gedung kantor yang berada di kawasan hutan	nilai bangunan tidak termasuk pagar gedung kantor, karena tercatat terpisah
293	054011400667346000KD	4010101001	Bangunan Gedung Kantor Permanen	2	Trans Kalimantan Km. 98	Rt 006	Mantaren I	Kahayan Hilir	Kab. Pulang Pisau	Kalimantan Tengah	74811	2018	2018	rawan kebakaran dan kerusuhan	digunakan untuk tempat kerja dan pelayanan publik (pelayanan statistik terpadu)	01 January 2024	31 December 2024	1.976.807.896	3.876.520	daerah rawan kebakaran karena ketidakstabilan tegangan listrik	nilai bangunan tidak termasuk pagar gedung kantor, karena tercatat terpisah
294	054011400667350000KD	4010101001	Bangunan Gedung Kantor Permanen	2	Brigjend Katamso No. 97	5	Tampang Tumbang Anjir	Kurun	Kab. Gunung Mas	Kalimantan Tengah	74511	2020	2020	rawan kebakaran dan kerusuhan	digunakan untuk tempat kerja, pelatihan petugas/pertemuan rapat, pelayanan publik (pelayanan statistik terpadu)	01 January 2024	31 December 2024	2.099.065.503	4.116.267	daerah rawan kebakaran karena ketidakstabilan listrik	-
295	054011400668618000KD	4010101001	Bangunan Gedung Kantor Permanen	3	Sempalau No. 3	012A	Nanga Bulik	Bulik	Kab. Lamandau	Kalimantan Tengah	74612	2018	2018	rawan kebakaran	digunakan untuk tempat kerja dan pelayanan publik (pelayanan statistik terpadu)	01 January 2024	31 December 2024	2.043.640.715	4.007.579	daerah rawan kebakaran karena ketidakstabilan tegangan listrik	nilai bangunan tidak termasuk pagar gedung kantor, karena tercatat terpisah
296	054011400668639000KD	4010101001	Bangunan Gedung Kantor Permanen	1	Jalan A. Yani, Komplek Perkantoran Kereng Humbang, Kasongan	-	Kasongan Baru	Katingan Hilir	Kab. Katingan	Kalimantan Tengah	74411	2008	2008	rawan kebakaran	digunakan untuk ruang kerja pegawai dan layanan perpustakaan statistik terpadu (pst)	01 January 2024	31 December 2024	1.284.962.680	2.519.812	dikarenakan tegangan listrik bisa tidak stabil dan masih banyak bagian bangunan gedung dari kayu (pintu, kusen, plafon dll)	nilai bangunan tidak termasuk pagar gedung kantor, karena tercatat terpisah
297	054011400668643000KD	4010101001	Bangunan Gedung Kantor Permanen	2	Manunggal No.13	Rt. 06	Tamiang Layang	Dusun Timur	Kab. Barito Timur	Kalimantan Tengah	73611	2013	2013	rawan kebakaran	digunakan ruang kerja pegawai dan untuk pelayanan statistik terpadu bagi pengguna data	01 January 2024	31 December 2024	1.270.455.648	2.491.364	rawan kebakaran karena tegangan listrik tidak stabil	nilai bangunan gedung kantor tidak termasuk pagar yang tercatat terpisah

No.	Kode UAKPB	Kode Barang	Nama Barang	NUP	Lokasi							Tahun Pembangunan	Tahun Perolehan	Risiko	Penggunaan dan Fungsi BMN	Jangka Waktu		Nilai Pertanggungan	Besaran Premi	Pertimbangan	Keterangan
					Jalan	RT/RW	Desa/ Kelurahan	Kecamatan	Kabupaten/ Kotamadya	Provinsi	Kode Pos					TMT Mulai	TMT Berakhir				
1	2	3	4	5	6	7	8	9	10	11	12	13	14	15	16	17	18	19	20	21	22
298	054011400668650000KD	4010101001	Bangunan Gedung Kantor Permanen	3	Jl. Pangeran Diponegoro	Rt 2 Rw 3	Kelurahan Beriwit	Murung	Kab. Murung Raya	Kalimantan Tengah	73911	2019	2019	rawan kebakaran, rawan longsor, dan rawan roboh	operasional bps kabupaten murung raya (tempat kerja dan pelayanan publik (pst))	01 January 2024	31 December 2024	2.768.745.185	5.429.509	lokasi ditanah miring, terletak di dataran tinggi/ pegunungan dan masih ada hutan di belakang kantor	nilai bangunan gedung kantor tidak termasuk pagar yang tercatat terpisah
299	054011500428522000KD	4010101001	Bangunan Gedung Kantor Permanen	3	Soekarno Hatta No. 7	05/04	Loktabat Selatan	Banjarbaru Selatan	Kota Banjarbaru	Kalimantan Selatan	70713	2013	2013	rawan kebakaran	gedung kantor tempat kerja	01 January 2024	31 December 2024	8.773.121.166	17.204.091	di samping kantor masih ada lahan kosong yang penuh rumput, jika musim panas maka tanaman akan menjadi kering dan mudah terbakar. dan di dalam gedung kantor ada ruangan drc.	nilai perolehan tidak termasuk pagar yang tercatat terpisah
300	054011500428531000KD	4010101001	Bangunan Gedung Kantor Permanen	2	Jl. Gatot Subroto No.5 Banjarmasin	0	Kuripan	Banjarmasin Timur	Kota Banjarmasin	Kalimantan Selatan	70236	1983	1983	rawan kebakaran	gedung kantor tempat kerja	01 January 2024	31 December 2024	2.170.091.160	4.255.549	gedung kantor berada di kawasan perkantoran, pertokoan dan permukiman masyarakat yang bangunannya berdekatan sehingga apabila terjadi kebakaran rawan menjalar ke area gedung kantor.	nilai perolehan tidak termasuk pagar yang tercatat terpisah
301	054011500428531000KD	4010101001	Bangunan Gedung Kantor Permanen	3	Jl. Gatot Subroto No. 5 Banjarmasin	0	Kuripan	Banjarmasin Timur	Kota Banjarmasin	Kalimantan Selatan	70236	2001	2001	rawan kebakaran	gedung kantor tempat kerja	01 January 2024	31 December 2024	475.205.240	931.877	gedung kantor berada di kawasan perkantoran, pertokoan dan permukiman masyarakat yang bangunannya berdekatan sehingga apabila terjadi kebakaran rawan menjalar ke area gedung kantor.	nilai perolehan tidak termasuk pagar yang tercatat terpisah dan gedung kantor digunakan untuk ruang pengolahan.
302	054011500428547000KD	4010101001	Bangunan Gedung Kantor Permanen	2	A.Yani No.51 Km.39,9	Rt 01 Rw 03	Jawa	Martapura	Kab. Banjar	Kalimantan Selatan	70614	2010	2010	rawan kebakaran	gedung kantor tempat kerja	01 January 2024	31 December 2024	1.260.251.120	2.471.352	gedung kantor berada di kawasan perkantoran, pertokoan dan permukiman masyarakat yang bangunannya berdekatan sehingga apabila terjadi kebakaran rawan menjalar ke area gedung kantor.	nilai perolehan tidak termasuk pagar yang tercatat terpisah
303	054011500428553000KD	4010101001	Bangunan Gedung Kantor Permanen	2	Jl. Mawar No. 74	01/01	Kandangan Utara	Kandangan	Kab. Hulu Sungai Selatan	Kalimantan Selatan	71212	2009	2009	rawan kebakaran	gedung kantor tempat kerja	01 January 2024	31 December 2024	1.071.371.996	2.100.960	gedung kantor berada di kawasan perkantoran dan permukiman masyarakat yang bangunannya berdekatan sehingga apabila terjadi kebakaran rawan menjalar ke area gedung kantor.	nilai perolehan termasuk nilai pagar yang tercatat menggabung dengan nilai gedung kantor

No.	Kode UAKPB	Kode Barang	Nama Barang	NUP	Lokasi							Tahun Pembangunan	Tahun Perolehan	Risiko	Penggunaan dan Fungsi BMN	Jangka Waktu		Nilai Pertanggungan	Besaran Premi	Pertimbangan	Keterangan
					Jalan	RT/RW	Desa/ Kelurahan	Kecamatan	Kabupaten/ Kotamadya	Provinsi	Kode Pos					TMT Mulai	TMT Berakhir				
1	2	3	4	5	6	7	8	9	10	11	12	13	14	15	16	17	18	19	20	21	22
304	054011500428562000KD	4010101001	Bangunan Gedung Kantor Permanen	1	Jend. Sudirman No.72	14	Ulu Benteng	Marabahan	Kab. Barito Kuala	Kalimantan Selatan	70513	2011	2011	rawan kebakaran	gedung kantor tempat kerja	01 January 2024	31 December 2024	2.337.833.314	4.584.491	gedung kantor berada di kawasan perkantoran yang bangunanya berdekatan dan berdekatan dengan lahan kosong, sehingga apabila terjadi kebakaran dapat menjalar ke gedung kantor.	nilai perolehan termasuk nilai pagar yang tercatat menggabung dengan nilai gedung kantor
305	054011500428578000KD	4010101001	Bangunan Gedung Kantor Permanen	2	Jl. Keramat Manjang No.10, Barabai	08/06	Barabai Barat	Barabai	Kab. Hulu Sungai Tengah	Kalimantan Selatan	71314	2009	2009	rawan kebakaran	gedung kantor tempat kerja	01 January 2024	31 December 2024	767.188.851	1.504.457	gedung kantor berada di kawasan perkantoran dan pemukiman penduduk yang bangunanya berdekatan, sehingga apabila terjadi kebakaran dapat menjalar ke gedung kantor.	nilai perolehan tidak termasuk pagar yang tercatat terpisah
306	054011500428584000KD	4010101001	Bangunan Gedung Kantor Permanen	2	Jl. H Saberan Effendi	3	Sungai Malang	Amuntai Tengah	Kab. Hulu Sungai Utara	Kalimantan Selatan	71418	2008	2008	rawan kebakaran	gedung kantor tempat kerja	01 January 2024	31 December 2024	884.642.072	1.734.783	gedung kantor berada di kawasan pemukiman penduduk yang bangunannya berdekatan, sehingga apabila terjadi kebakaran dapat menjalar ke gedung kantor	nilai perolehan tidak termasuk pagar yang tercatat terpisah
307	054011500428590000KD	4010101001	Bangunan Gedung Kantor Permanen	2	Jl. A. Syairani No. 9	26	Angsau	Pelaihari	Kab. Tanah Laut	Kalimantan Selatan	70814	2009	2009	rawan kebakaran	gedung kantor tempat kerja	01 January 2024	31 December 2024	947.732.576	1.858.504	gedung kantor berada di wilayah perkantoran yang bangunannya berdekatan, sehingga apabila terjadi kebakaran dapat menjalar ke gedung kantor.	nilai perolehan tidak termasuk pagar yang tercatat terpisah
308	054011500428604000KD	4010101001	Bangunan Gedung Kantor Permanen	2	Haryono Mt	001/001	Rangda Malingkung	Tapin Utara	Kab. Tapin	Kalimantan Selatan	71111	2008	2008	rawan kebakaran	gedung kantor tempat kerja	01 January 2024	31 December 2024	1.728.539.461	3.389.666	gedung kantor berada di kawasan perkantoran dan pemukiman penduduk yang bangunanya berdekatan, sehingga apabila terjadi kebakaran dapat menjalar ke gedung kantor.	nilai perolehan tidak termasuk pagar yang tercatat terpisah
309	054011500428610000KD	4010101001	Bangunan Gedung Kantor Permanen	2	Jaksa Agung Soeprapto No.82 Tanjung	15	Tanjung	Tanjung	Kab. Tabalong	Kalimantan Selatan	71513	2011	2011	rawan kebakaran	gedung kantor tempat kerja	01 January 2024	31 December 2024	1.056.895.724	2.072.573	gedung kantor berada di kawasan perkantoran dan permukiman masyarakat yang bangunannya berdekatan sehingga apabila terjadi kebakaran rawan menjalar ke area gedung kantor.	nilai perolehan termasuk nilai pagar yang tercatat menggabung dengan nilai gedung kantor

No.	Kode UAKPB	Kode Barang	Nama Barang	NUP	Lokasi							Tahun Pembangunan	Tahun Perolehan	Risiko	Penggunaan dan Fungsi BMN	Jangka Waktu		Nilai Pertanggungan	Besaran Premi	Pertimbangan	Keterangan
					Jalan	RT/RW	Desa/ Kelurahan	Kecamatan	Kabupaten/ Kotamadya	Provinsi	Kode Pos					TMT Mulai	TMT Berakhir				
1	2	3	4	5	6	7	8	9	10	11	12	13	14	15	16	17	18	19	20	21	22
310	054011500428629000KD	4010101001	Bangunan Gedung Kantor Permanen	3	Jl. Jamrud	Rt. 14	1	Pulau Laut Utara	Kab. Kotabaru	Kalimantan Selatan	72116	2010	2010	rawan kebakaran	gedung kantor tempat kerja	01 January 2024	31 December 2024	1.021.237.000	2.002.646	gedung kantor berada di kawasan permukiman masyarakat yang bangunannya berdekatan sehingga apabila terjadi kebakaran rawan menjalar ke area gedung kantor.	nilai perolehan tidak termasuk pagar yang tercatat terpisah
311	054011500637180000KD	4010101001	Bangunan Gedung Kantor Permanen	2	Jl. Panglima Suriansyah Ujung	04/05	Mentaos	Banjarbaru Utara	Kota Banjarbaru	Kalimantan Selatan	70711	2019	2019	rawan kebakaran	gedung kantor tempat kerja	01 January 2024	31 December 2024	1.383.967.624	2.713.961	gedung kantor berada di kawasan perkantoran dan permukiman masyarakat yang bangunannya berdekatan sehingga apabila terjadi kebakaran rawan menjalar ke area gedung kantor.	nilai perolehan tidak termasuk pagar yang tercatat terpisah
312	054011500667367000KD	4010101001	Bangunan Gedung Kantor Permanen	1	Jln Dharma Praja	Rt 03	Gunung Tinggi	Batulicin	Kab. Tanah Bumbu	Kalimantan Selatan	72214	2007	2007	rawan kebakaran	gedung kantor tempat kerja	01 January 2024	31 December 2024	1.376.111.578	2.698.555	gedung kantor berada di wilayah perkantoran tetapi dikelilingi oleh lahan kosong yang rawan terjadi kebakaran	nilai perolehan tidak termasuk pagar yang tercatat terpisah
313	054011500667371000KD	4010101001	Bangunan Gedung Kantor Permanen	1	Jl. A. Yani Km. 2,5	-	Batu Piring	Paringin Selatan	Kab. Balangan	Kalimantan Selatan	71662	2007	2007	rawan kebakaran dan tanah longsor	gedung kantor tempat kerja	01 January 2024	31 December 2024	1.547.135.628	3.033.933	gedung kantor rawan roboh karena berada di daerah rawan longsor (daerah tebing yang tanahnya miring)	nilai perolehan tidak termasuk pagar yang tercatat terpisah
314	054011600428635000KD	4010101001	Bangunan Gedung Kantor Permanen	4	Kemakmuran No.4	0	Sungai Pinang Dalam	Sungai Pinang	Kota Samarinda	Kalimantan Timur	75117	2010	2010	rawan kebakaran dan banjir	digunakan sendiri untuk dinas jabatan dan operasional	01 January 2024	31 December 2024	7.177.829.410	14.075.723	lokasi gedung berada di wilayah rawan kebakaran dan banjir	nilai perolehan tidak termasuk pagar permanen, bangunan tertutup serta bangunan terbuka lain di dalamnya
315	054011600428641000KD	4010101001	Bangunan Gedung Kantor Permanen	2	Jl. Kh. Achmad Dahlan No. 33 Samarinda	39	Sungai Pinang Luar	Samarinda Kota	Kota Samarinda	Kalimantan Timur	75117	2011	2011	rawan kebakaran	digunakan sendiri untuk dinas jabatan dan operasional	01 January 2024	31 December 2024	1.036.922.408	2.033.405	lokasi gedung berada di wilayah rawan kebakaran	nilai perolehan tidak termasuk pagar permanen, bangunan tertutup serta bangunan terbuka lain di dalamnya

No.	Kode UAKPB	Kode Barang	Nama Barang	NUP	Lokasi							Tahun Pembangunan	Tahun Perolehan	Risiko	Penggunaan dan Fungsi BMN	Jangka Waktu		Nilai Pertanggungan	Besaran Premi	Pertimbangan	Keterangan
					Jalan	RT/RW	Desa/ Kelurahan	Kecamatan	Kabupaten/ Kotamadya	Provinsi	Kode Pos					TMT Mulai	TMT Berakhir				
1	2	3	4	5	6	7	8	9	10	11	12	13	14	15	16	17	18	19	20	21	22
316	054011600428650000KD	4010101001	Bangunan Gedung Kantor Permanen	2	Jl.Danau Aji No.98	32	Kelurahan Melayu	Tenggarong	Kab. Kutai Kertanegara	Kalimantan Timur	75513	2011	2011	rawan kebakaran dan banjir	digunakan sendiri untuk dinas jabatan dan operasional	01 January 2024	31 December 2024	1.938.636.148	3.801.665	lokasi gedung berada di wilayah rawan kebakaran dan banjir	nilai perolehan tidak termasuk pagar permanen, bangunan tertutup serta bangunan terbuka lain di dalamnya
317	054011600428666000KD	4010101001	Bangunan Gedung Kantor Permanen	2	Jl. Jenderal Sudirman No. 84	7	Klandasan Ulu	Balikpapan Selatan	Kota Balikpapan	Kalimantan Timur	76112	2009	2009	rawan kebakaran	digunakan sendiri untuk dinas jabatan dan operasional	01 January 2024	31 December 2024	1.763.133.707	3.457.505	lokasi gedung berada di wilayah rawan kebakaran	nilai perolehan tidak termasuk pagar permanen, bangunan tertutup serta bangunan terbuka lain di dalamnya
318	054011600428672000KD	4010101001	Bangunan Gedung Kantor Permanen	2	Gajahmada No. 076	Rt Vii / Rw Iii	Tanah Grogot	Tanah Grogot	Kab. Paser	Kalimantan Timur	76251	2011	2011	rawan kebakaran	digunakan sendiri untuk dinas jabatan dan operasional	01 January 2024	31 December 2024	877.452.965	1.720.685	lokasi gedung berada di wilayah rawan kebakaran	nilai perolehan tidak termasuk pagar permanen, bangunan tertutup serta bangunan terbuka lain di dalamnya
319	054011600428681000KD	4010101001	Bangunan Gedung Kantor Permanen	2	Mangga 2	1	Gayam	Tanjung Redeb	Kab. Berau	Kalimantan Timur	77311	2016	2016	rawan kebakaran	digunakan sendiri untuk dinas jabatan dan operasional	01 January 2024	31 December 2024	2.155.272.147	4.226.489	lokasi gedung berada di wilayah rawan kebakaran	nilai perolehan tidak termasuk pagar permanen, bangunan tertutup serta bangunan terbuka lain di dalamnya
320	054011600637194000KD	4010101001	Bangunan Gedung Kantor Permanen	1	Sendawar Raya No. 4	-	Barong Tongkok	Baraong Tonggkok	Kab. Kutai Barat	Kalimantan Timur	75776	2007	2007	rawan kebakaran dan roboh	digunakan sendiri untuk dinas jabatan dan operasional	01 January 2024	31 December 2024	854.752.350	1.676.169	gedung bangunan kantor sudah tidak layak dan rawan karena bangunannya tua. beberapa sisi sudah rusak.	nilai perolehan tidak termasuk pagar permanen, bangunan tertutup serta bangunan terbuka lain di dalamnya

No.	Kode UAKPB	Kode Barang	Nama Barang	NUP	Lokasi							Tahun Pembangunan	Tahun Perolehan	Risiko	Penggunaan dan Fungsi BMN	Jangka Waktu		Nilai Pertanggungan	Besaran Premi	Pertimbangan	Keterangan
					Jalan	RT/RW	Desa/ Kelurahan	Kecamatan	Kabupaten/ Kotamadya	Provinsi	Kode Pos					TMT Mulai	TMT Berakhir				
1	2	3	4	5	6	7	8	9	10	11	12	13	14	15	16	17	18	19	20	21	22
321	054011600637237000KD	4010101001	Bangunan Gedung Kantor Permanen	3	-	-	Bontang Baru	Bontang Utara	Kota Bontang	Kalimantan Timur	75313	2020	2020	rawan kebakaran	digunakan untuk tempat kerja, pelatihan petugas/pertemuan rapat, pelayanan publik (pelayanan statistik terpadu)	01 January 2024	31 December 2024	2.420.234.165	4.746.079	daerah rawan kebakaran karena ketidakstabilan listrik	nilai perolehan tidak termasuk pagar permanen, bangunan tertutup serta bangunan terbuka lain di dalamnya
322	054011600668664000KD	4010101001	Bangunan Gedung Kantor Permanen	1	Jl.Propinsi Km. 9	7	Nipah - Nipah	Penajam	Kab. Penajam Paser Utara	Kalimantan Timur	76142	2008	2008	rawan kebakaran	digunakan sendiri untuk dinas jabatan dan operasional	01 January 2024	31 December 2024	757.738.345	1.485.925	lokasi gedung berada di wilayah rawan kebakaran	nilai perolehan tidak termasuk pagar permanen, bangunan tertutup serta bangunan terbuka lain di dalamnya
323	054011700428701000KD	4010101001	Bangunan Gedung Kantor Permanen	2	17 August	-	Teling	Sario	Sulawesi Utara	Sulawesi Utara	95119	2007	2007	rawan gempa bumi dan kebakaran	digunakan untuk gedung kantin, subbag pbj, dan reformasi birokrasi	01 January 2024	31 December 2024	432.473.200	848.080	gedung rawan roboh karena berada di daerah rawan gempa	tidak termasuk lift dan pagar yang tercatat terpisah
324	054011700428701000KD	4010101001	Bangunan Gedung Kantor Permanen	3	17 August	-	Teling Atas	Wanea	Kota Manado	Sulawesi Utara	95119	1996	1996	rawan gempa bumi dan kebakaran	digunakan untuk gedung ipds, ruang tim perencana anggaran, ruang pbj, ruang tim keuangan, cctv, ppk, kabag umum, mako sp2020 dan aula pertemuan	01 January 2024	31 December 2024	1.583.032.108	3.104.326	gedung rawan roboh karena berada di daerah rawan gempa	tidak termasuk lift dan pagar yang tercatat terpisah
325	054011700428701000KD	4010101001	Bangunan Gedung Kantor Permanen	4	17 August	-	Teling Atad	Wanea	Kota Manado	Sulawesi Utara	95119	1987	1987	rawan gempa bumi dan kebakaran	digunakan untuk gedung tim subag umum, tim sdm hukum, ruang penyimpanan bmn rusak ringan/berat dan musholla	01 January 2024	31 December 2024	1.018.794.385	1.997.856	gedung rawan roboh karena berada di daerah rawan gempa	tidak termasuk lift dan pagar yang tercatat terpisah
326	054011700428701000KD	4010101001	Bangunan Gedung Kantor Permanen	6	Jl. 17 Agustus	-	Teling Atas	Teling	Kota Manado	Sulawesi Utara	95119	2011	2011	rawan banjir, gempa bumi dan kebakaran	digunakan untuk parkir basemen, panel listrik dan pompa utama, pst, ruang laktasi, pojok pencapaian rb, loby, fungsi stat. produksi, sosial, nerwilis, distribusi, vicon, sekretaris, kepala bps, balkon, dan ruang mesin lift	01 January 2024	31 December 2024	18.972.512.864	37.205.098	gedung rawan roboh karena berada di daerah rawan gempa serta banjir akibat terdapat mata air yang masih aktif saat musim penghujan tiba.	tidak termasuk lift dan pagar yang tercatat terpisah

No.	Kode UAKPB	Kode Barang	Nama Barang	NUP	Lokasi							Tahun Pembangunan	Tahun Perolehan	Risiko	Penggunaan dan Fungsi BMN	Jangka Waktu		Nilai Pertanggungan	Besaran Premi	Pertimbangan	Keterangan
					Jalan	RT/RW	Desa/ Kelurahan	Kecamatan	Kabupaten/ Kotamadya	Provinsi	Kode Pos					TMT Mulai	TMT Berakhir				
1	2	3	4	5	6	7	8	9	10	11	12	13	14	15	16	17	18	19	20	21	22
327	054011700428717000KD	4010101001	Bangunan Gedung Kantor Permanen	3	Jalan Mangga Tiga	Lingkungan	Bumi Nyiur	Wanea	Kota Manado	Sulawesi Utara	95114	2013	2013	gempa bumi,banjir,kebakaran	gedung kantor permanen	01 January 2024	31 December 2024	1.262.135.648	2.475.048	gedung rawan banjir, roboh karrena tanah longsor dan gempa bumi, kebakaran karena banyak menggunakan peralatan listrik.	nilai bangunan tidak termasuk pagar dan taman
328	054011700428723000KD	4010101001	Bangunan Gedung Kantor Permanen	3	Baru	-	Tona I	Tahuna Timur	Kab. Kepulauan Sangihe	Sulawesi Utara	95815	2004	2004	rawan gempa dan banjir	digunakan sendiri untuk operasional	01 January 2024	31 December 2024	498.394.874	977.352	rawan banjir dan roboh karena gempa	nilai bangunan tidak termasuk pagar
329	054011700428732000KD	4010101001	Bangunan Gedung Kantor Permanen	3	Dotulolong Lasut	Ling Iii	Katinggolan	Tondano Timur	Kab. Minahasa	Sulawesi Utara	95612	2012	2012	gedung rawan roboh karena gedung berada didaerah rawan gempa bumi.	keseluruhan bangunan gedung digunakan untuk kegiatan sehari-hari perkantoran	01 January 2024	31 December 2024	1.172.411.068	2.299.098	gedung rawan roboh karena gedung berada di daerah rawan gempa bumi	nilai bangunan tidak termasuk nilai pagar
330	054011700428748000KD	4010101001	Bangunan Gedung Kantor Permanen	3	Trans Sulawesi	1	Desa Lalow	Lolak	Kab. Bolaang Mongondow	Sulawesi Utara	95761	2013	2013	gedung berlokasi di daerah rawan longsor	digunakan sendiri untuk operasional	01 January 2024	31 December 2024	2.868.338.614	5.624.812	gedung rawan roboh karena berada di daerah perbukitan	nilai bangunan tidak termasuk nilai pagar
331	054011700535422000KD	4010101001	Bangunan Gedung Kantor Permanen	1	Jl. Stadion Duasudara	-	Manembo-Nembo Tengah	Matuari	Kota Bitung	Sulawesi Utara	95545	1992	1992	bmn rawan gempa bumi	digunakan satker untuk operasional	01 January 2024	31 December 2024	924.593.540	1.813.128	gedung rawan roboh karena berada di daerah rawan gempa	nilai perolehan belum termasuk pagar dan garasi
332	054011700667388000KD	4010101001	Bangunan Gedung Kantor Permanen	1	-	-	Melonguane	Melonguane	Kab. Kepulauan Talaud	Sulawesi Utara	95885	2007	2007	rawan gempa bumi dan kebakaran	digunakan untuk gedung perkantoran	01 January 2024	31 December 2024	921.386.594	1.806.839	gedung rawan rusak karena sering gempa bumi	nilai bangunan tidak termasuk pagar
333	054011700668671000KD	4010101001	Bangunan Gedung Kantor Permanen	1	-	-	Teep	Amurang Barat	Kab. Minahasa Selatan	Sulawesi Utara	95955	2008	2008	rawan kebakaran dan gempa	digunakan sendiri untuk operasional	01 January 2024	31 December 2024	727.148.572	1.425.938	gedung rawan kebakaran karena dekat dengan kebun kering	nilai bangunan tidak termasuk pagar
334	054011700668685000KD	4010101001	Bangunan Gedung Kantor Permanen	1	Kompleks Pemda Minahasa Utara	-	Airmadidi Atas	Airmadidi	Kab. Minahasa Utara	Sulawesi Utara	95371	2008	2008	gempa bumi, banjir, dan kebakaran	digunakan sendiri untuk operasional	01 January 2024	31 December 2024	1.791.206.092	3.512.555	rawan banjir dan roboh karena gempa	nilai bangunan tidak termasuk pagar
335	054011700668692000KD	4010101001	Bangunan Gedung Kantor Permanen	1	Nimawanua	-	Lansot	Tomohon Selatan	Kota Tomohon	Sulawesi Utara	95431	2008	2008	gedung berlokasi di daerah rawan gunung meletus dan gempa bumi	digunakan untuk gedung kantor yang pemanfaatannya digunakan oleh seluruh pegawai	01 January 2024	31 December 2024	838.077.020	1.643.469	gedung rawan roboh apabila terjadi gempa bumi, dan gedung rawan rusak apabila terjadi hujan abu akibat letusan gunung berapi "lokon"	nilai bangunan tidak termasuk pagar karena tercatat terpisah
336	054011700682317000KD	4010101001	Bangunan Gedung Kantor Permanen	1	Paloko Kinalang	0	Kotobangon	Kotamobagu Timur	Kota Kotamobagu	Sulawesi Utara	95712	2013	2013	rawan gempa bumi	digunakan sendiri untuk operasional	01 January 2024	31 December 2024	1.464.284.234	2.871.461	gedung rawan roboh karena dinding sudah retak karena gempa bumi.	nilai bangunan tidak termasuk pagar

No.	Kode UAKPB	Kode Barang	Nama Barang	NUP	Lokasi							Tahun Pembangunan	Tahun Perolehan	Risiko	Penggunaan dan Fungsi BMN	Jangka Waktu		Nilai Pertanggungan	Besaran Premi	Pertimbangan	Keterangan
					Jalan	RT/RW	Desa/ Kelurahan	Kecamatan	Kabupaten/ Kotamadya	Provinsi	Kode Pos					TMT Mulai	TMT Berakhir				
1	2	3	4	5	6	7	8	9	10	11	12	13	14	15	16	17	18	19	20	21	22
337	054011700689135000KD	4010101001	Bangunan Gedung Kantor Permanen	1	Sunggu	Lingkungan Iv	Kelurahan Paniki	Siau Barat	Kab. Kep. Siau Tagulandang Biaro	Sulawesi Utara	95862	2014	2014	gedung berlokasi di daerah rawan gempa bumi	digunakan sendiri untuk operasional	01 January 2024	31 December 2024	1.140.856.404	2.237.219	gedung rawan roboh karena berada di daerah rawan gempa bumi	nilai bangunan tidak termasuk pagar
338	054011800428779000KD	4010101001	Bangunan Gedung Kantor Permanen	7	Jl. Prof. Moh. Yamin, Sh No. 48 Palu	--	Birobuli Utara	Palu Selatan	Kota Palu	Sulawesi Tengah	94100	2015	2015	gempa bumi	digunakan sendiri untuk operasional	01 January 2024	31 December 2024	10.375.532.414	20.346.419	gedung rawan roboh karena berada di daerah rawan gempa	indeks risiko bencana tinggi
339	054011800428785000KD	4010101001	Bangunan Gedung Kantor Permanen	1	Jati	-	Gunung Bale	Banawa	Kab. Donggala	Sulawesi Tengah	94300	2004	2004	gedung rawan gempa dan kebakaran	digunakan sendiri untuk operasional	01 January 2024	31 December 2024	712.089.468	1.396.407	gedung rawan roboh karena berada di daerah rawan gempa	indeks risiko bencana tinggi
340	054011800428791000KD	4010101001	Bangunan Gedung Kantor Permanen	2	Magamu No. 111	I/I/-	Tuweley	Baolan	Kab. Toli-Toli	Sulawesi Tengah	94500	2014	2014	gempa bumi dan rawan banjir	digunakan sendiri untuk operasional	01 January 2024	31 December 2024	1.148.628.663	2.252.461	gedung roboh dan rusak berat lainnya	indeks risiko bencana tinggi
341	054011800428805000KD	4010101001	Bangunan Gedung Kantor Permanen	1	P. Kalimantan No. 52 Poso	-	Gebang Rejo	Poso Kota	Kab. Poso	Sulawesi Tengah	94600	1986	1986	gedung rawan gempa dan kebakaran	digunakan sendiri untuk operasional	01 January 2024	31 December 2024	344.725.564	676.007	gedung rawan gempa dan kebakaran	indeks risiko bencana sedang
342	054011800428811000KD	4010101001	Bangunan Gedung Kantor Permanen	3	Jl S. Parman No 27	-	Luwuk	Luwuk	Kab. Banggai	Sulawesi Tengah	94700	2013	2013	gedung rawan gempa dan kebakaran	digunakan sendiri untuk operasional	01 January 2024	31 December 2024	1.342.245.274	2.632.143	gedung rawan gempa dan kebakaran	indeks risiko bencana tinggi
343	054011800576647000KD	4010101001	Bangunan Gedung Kantor Permanen	2	Jl. Baruga No. 19	.../...	Tanamodindi	Palu Selatan	Kota Palu	Sulawesi Tengah	94100	2013	2013	gempa bumi	digunakan sendiri untuk operasional	01 January 2024	31 December 2024	2.210.347.790	4.334.492	gedung rawan roboh karena berada di daerah rawan gempa	indeks risiko bencana tinggi
344	054011800637258000KD	4010101001	Bangunan Gedung Kantor Permanen	1	Bukit Trikora	-	Salakan	Tinangkung	Kab. Banggai Kepulauan	Sulawesi Tengah	94800	2009	2009	gempa bumi	digunakan sendiri untuk operasional	01 January 2024	31 December 2024	786.751.812	1.542.820	gedung rawan roboh karena berada di daerah rawan gempa	indeks risiko bencana tinggi
345	054011800637262000KD	4010101001	Bangunan Gedung Kantor Permanen	1	Jl.Bumi Nangka	-	Bahoue	Petasia	Kab. Morowali	Sulawesi Tengah	94900	2005	2005	gedung rawan gempa dan kebakaran	digunakan sendiri untuk operasional	01 January 2024	31 December 2024	521.245.408	1.022.162	gedung rawan roboh karena berada di daerah rawan gempa	indeks risiko bencana tinggi
346	054011800637262000KD	4010101001	Bangunan Gedung Kantor Permanen	2	Jl. Trans Sulawesi Kompleks Pemda	-	Bente	Bungku Tengah	Kab. Morowali	Sulawesi Tengah	94900	2008	2008	gedung rawan gempa, banjir dan kebakaran	digunakan sendiri untuk operasional	01 January 2024	31 December 2024	1.129.289.875	2.214.537	gedung berada di daerah rawan gempa dan rawan banjir	indeks risiko bencana tinggi
347	054011800637279000KD	4010101001	Bangunan Gedung Kantor Permanen	1	Dr. Wahidin Sudirohusodo	Nomer 15	Leok Ii	Biau	Kab. Buol	Sulawesi Tengah	94500	2003	2003	beberapa tembok kantor sudah rapuh, rawan banjir, dan umur bangunan sudah 17 tahun	digunakan sendiri untuk operasional	01 January 2024	31 December 2024	800.352.679	1.569.492	kantor rawan terendam banjir disebabkan lokasinya lebih rendah dari posisi jalan raya	indeks risiko bencana tinggi
348	054011800667392000KD	4010101001	Bangunan Gedung Kantor Permanen	1	Jl. S. Pakabata No.-Kompleks Perkantoran	-	Bambalemo	Parigi	Kab. Parigi Moutong	Sulawesi Tengah	94400	2007	2007	gempa bumi	digunakan sendiri untuk operasional	01 January 2024	31 December 2024	1.227.684.138	2.407.489	gedung rawan roboh karena berada di daerah rawan gempa	indeks risiko bencana sedang
349	054011800667400000KD	4010101001	Bangunan Gedung Kantor Permanen	2	Jln. Lala Rato No.01	05/02	Uemalingku	Ratolindo	Kab. Tojo Una-Una	Sulawesi Tengah	94600	2019	2019	gempa bumi dan rawan kebakaran	digunakan sendiri untuk operasional	01 January 2024	31 December 2024	2.337.566.912	4.583.969	gedung rawan roboh karena berada di daerah rawan gempa	indeks risiko bencana sedang
350	054011800682370000KD	4010101001	Bangunan Gedung Kantor Permanen	1	Trans Palu-Palolo	-	Desa Bora	Sigi Biromaru	Kab. Sigi	Sulawesi Tengah	94300	2013	2013	gempa bumi	digunakan sendiri untuk operasional	01 January 2024	31 December 2024	1.453.944.331	2.851.185	gedung rawan roboh karena berada di daerah rawan gempa	indeks risiko bencana sedang

No.	Kode UAKPB	Kode Barang	Nama Barang	NUP	Lokasi							Tahun Pembangunan	Tahun Perolehan	Risiko	Penggunaan dan Fungsi BMN	Jangka Waktu		Nilai Pertanggungan	Besaran Premi	Pertimbangan	Keterangan
					Jalan	RT/RW	Desa/ Kelurahan	Kecamatan	Kabupaten/ Kotamadya	Provinsi	Kode Pos					TMT Mulai	TMT Berakhir				
1	2	3	4	5	6	7	8	9	10	11	12	13	14	15	16	17	18	19	20	21	22
351	054011900428820000KD	4010101001	Bangunan Gedung Kantor Permanen	2	Haji Bau. No 6 Makassar	003/002	Kunjung Mae	Mariso	Kota Makassar	Sulawesi Selatan	90125	2011	2011	rawan kebakaran dan banjir	bangunan tempat kerja	01 January 2024	31 December 2024	17.443.486.182	34.206.676	rawan kebakaran dan banjir	nilai bangunan tidak termasuk pagar yang tercatat terpisah
352	054011900428836000KD	4010101001	Bangunan Gedung Kantor Permanen	2	Jl. Sultan Hasanuddin No. 36 Pangkajene	Rt 02 / Rw 02	Paddoang-Doangan Pangkajene	Pangkajene	Kab. Pangkajene Kepulauan	Sulawesi Selatan	90611	2010	2010	rawan kebakaran	bangunan tempat kerja	01 January 2024	31 December 2024	1.224.444.441	2.401.136	rawan kebakaran	nilai bangunan tidak termasuk pagar yang tercatat terpisah
353	054011900428842000KD	4010101001	Bangunan Gedung Kantor Permanen	2	Jalan Jenderal Sudirman Km.28	-/-	Pettuadae	Turikale	Kab. Maros	Sulawesi Selatan	90516	2014	2014	rawan kebakaran dan banjir	bangunan tempat kerja	01 January 2024	31 December 2024	1.067.446.442	2.093.262	rawan kebakaran dan banjir	nilai bangunan tidak termasuk pagar yang tercatat terpisah
354	054011900428851000KD	4010101001	Bangunan Gedung Kantor Permanen	2	Mesjid Raya No. 57 H	002/002	Tombolo	Somba Opu	Kab. Gowa	Sulawesi Selatan	92111	2019	2019	rawan kebakaran	bangunan tempat kerja	01 January 2024	31 December 2024	2.452.354.624	4.809.067	rawan kebakaran	nilai bangunan tidak termasuk pagar yang tercatat terpisah
355	054011900428867000KD	4010101001	Bangunan Gedung Kantor Permanen	1	Jl. Pelita No. 58 Jeneponto	-	Empoang	Binamu	Kab. Jeneponto	Sulawesi Selatan	92311	1971	1971	rawan kebakaran dan banjir	bangunan tempat kerja	01 January 2024	31 December 2024	717.377.635	1.406.778	rawan kebakaran dan banjir	nilai bangunan tidak termasuk pagar yang tercatat terpisah
356	054011900428873000KD	4010101001	Bangunan Gedung Kantor Permanen	1	Jalan Syekh Yusuf No 5	-	Kalabbirang	Pattalassang	Kab. Takalar	Sulawesi Selatan	92211	1986	1986	rawan kebakaran	bangunan tempat kerja	01 January 2024	31 December 2024	1.121.402.480	2.199.070	rawan kebakaran	nilai bangunan tidak termasuk pagar yang tercatat terpisah
357	054011900428898000KD	4010101001	Bangunan Gedung Kantor Permanen	1	Jl Racing Centre No.1	-	Karangpuang	Panakkukang	Kota Makassar	Sulawesi Selatan	90231	1993	1993	rawan kebakaran dan banjir	bangunan tempat kerja	01 January 2024	31 December 2024	640.599.228	1.256.215	rawan kebakaran dan banjir	-
358	054011900428902000KD	4010101001	Bangunan Gedung Kantor Permanen	2	Dr. Wahidin Sudirohusodo	001/003	Macanang	Tanete Riattang Barat	Kab. Bone	Sulawesi Selatan	92733	2013	2013	rawan kebakaran	bangunan tempat kerja	01 January 2024	31 December 2024	1.752.291.308	3.436.243	rawan kebakaran	-
359	054011900428918000KD	4010101001	Bangunan Gedung Kantor Permanen	2	Jl Veteran No. 2 Sengkang	-	-	Tempe	Kab. Wajo	Sulawesi Selatan	90912	2012	2012	rawan kebakaran	bangunan tempat kerja	01 January 2024	31 December 2024	1.246.427.060	2.444.243	rawan kebakaran	nilai bangunan tidak termasuk pagar yang tercatat terpisah
360	054011900428924000KD	4010101001	Bangunan Gedung Kantor Permanen	2	Salotungo	Rt	Lalabata Rilau	Lalabata	Kab. Soppeng	Sulawesi Selatan	90812	2012	2012	rawan kebakaran	bangunan tempat kerja	01 January 2024	31 December 2024	1.153.353.064	2.261.725	rawan kebakaran	nilai bangunan tidak termasuk pagar yang tercatat terpisah

No.	Kode UAKPB	Kode Barang	Nama Barang	NUP	Lokasi							Tahun Pembangunan	Tahun Perolehan	Risiko	Penggunaan dan Fungsi BMN	Jangka Waktu		Nilai Pertanggungan	Besaran Premi	Pertimbangan	Keterangan
					Jalan	RT/RW	Desa/ Kelurahan	Kecamatan	Kabupaten/ Kotamadya	Provinsi	Kode Pos					TMT Mulai	TMT Berakhir				
1	2	3	4	5	6	7	8	9	10	11	12	13	14	15	16	17	18	19	20	21	22
361	054011900428930000KD	4010101001	Bangunan Gedung Kantor Permanen	2	Jalan Merpati No. 19	-	Pallantikang	Bantaeng	Kab. Bantaeng	Sulawesi Selatan	92411	2011	2011	rawan kebakaran dan banjir	bangunan tempat kerja	01 January 2024	31 December 2024	1.162.139.472	2.278.956	rawan kebakaran dan banjir	nilai bangunan tidak termasuk pagar yang tercatat terpisah
362	054011900428949000KD	4010101001	Bangunan Gedung Kantor Permanen	4	Jalan Jenderal Ahmad Yani No.18	-	Caile	Ujung Bulu	Kab. Bulukumba	Sulawesi Selatan	92512	2010	2010	rawan kebakaran	bangunan tempat kerja	01 January 2024	31 December 2024	809.886.340	1.588.187	rawan kebakaran	nilai bangunan tidak termasuk pagar yang tercatat terpisah
363	054011900428955000KD	4010101001	Bangunan Gedung Kantor Permanen	2	Jl Persatuan Raya No 123 Sinjai	-	Biringere	Sinjai Utara	Kab. Sinjai	Sulawesi Selatan	92611	2013	2013	rawan kebakaran dan banjir	bangunan tempat kerja	01 January 2024	31 December 2024	1.426.806.671	2.797.968	rawan kebakaran dan banjir	nilai bangunan tidak termasuk pagar yang tercatat terpisah
364	054011900428961000KD	4010101001	Bangunan Gedung Kantor Permanen	2	Jalan R.E. Martadinata No.5	Rt01/Rw 01	Benteng Selatan	Benteng	Kab. Kepulauan Selayar	Sulawesi Selatan	92812	2012	2012	rawan kebakaran	bangunan tempat kerja	01 January 2024	31 December 2024	1.153.083.536	2.261.197	rawan kebakaran	nilai bangunan tidak termasuk pagar yang tercatat terpisah
365	054011900428970000KD	4010101001	Bangunan Gedung Kantor Permanen	2	Jl. Andi Isa No.18	001/001	Sawitto	Watang Sawitto	Kab. Pinrang	Sulawesi Selatan	91211	2012	2012	rawan kebakaran	bangunan tempat kerja	01 January 2024	31 December 2024	1.183.315.094	2.320.481	rawan kebakaran	nilai bangunan tidak termasuk pagar yang tercatat terpisah
366	054011900428986000KD	4010101001	Bangunan Gedung Kantor Permanen	2	Jl. Sultan Hasanuddin Poros Ekg-Tator	-	Puserren	Enrekang	Kab. Enrekang	Sulawesi Selatan	91713	2013	2013	rawan longsor dan kebakaran	bangunan tempat kerja	01 January 2024	31 December 2024	955.528.692	1.873.792	rawan longsor dan kebakaran	nilai bangunan tidak termasuk talut yang tercatat terpisah
367	054011900428992000KD	4010101001	Bangunan Gedung Kantor Permanen	2	Jend. Sudirman No. 125 Pangkajene	01/01	Pangkajene	Maritengngae	Kab. Sidenreng Rappang	Sulawesi Selatan	91611	2010	2010	rawan kebakaran	bangunan tempat kerja	01 January 2024	31 December 2024	678.524.928	1.330.587	rawan kebakaran	nilai bangunan tidak termasuk pagar yang tercatat terpisah
368	054011900429006000KD	4010101001	Bangunan Gedung Kantor Permanen	2	Jl. Jend. Sudirman No. 66	003/003	Bumi Harapan	Bacukiki Barat	Kota Pare-Pare	Sulawesi Selatan	91121	2015	2015	rawan kebakaran	bangunan tempat kerja	01 January 2024	31 December 2024	2.018.708.120	3.958.687	rawan kebakaran	nilai bangunan tidak termasuk pagar yang tercatat terpisah
369	054011900429012000KD	4010101001	Bangunan Gedung Kantor Permanen	1	Jend Sudirman Komp.Perkantoran Pemkab Luwu	Tampumia Radda	Tampumia	Belopa	Kab. Luwu	Sulawesi Selatan	91994	2006	2006	rawan kebakaran	bangunan tempat kerja	01 January 2024	31 December 2024	1.151.343.369	2.257.784	rawan kebakaran	nilai bangunan tidak termasuk pagar yang tercatat terpisah

No.	Kode UAKPB	Kode Barang	Nama Barang	NUP	Lokasi							Tahun Pembangunan	Tahun Perolehan	Risiko	Penggunaan dan Fungsi BMN	Jangka Waktu		Nilai Pertanggungan	Besaran Premi	Pertimbangan	Keterangan
					Jalan	RT/RW	Desa/ Kelurahan	Kecamatan	Kabupaten/ Kotamadya	Provinsi	Kode Pos					TMT Mulai	TMT Berakhir				
1	2	3	4	5	6	7	8	9	10	11	12	13	14	15	16	17	18	19	20	21	22
370	054011900429021000KD	4010101001	Bangunan Gedung Kantor Permanen	2	Jl. Tongkonan Ada'	0	Bombongan	Makale	Kab. Tanatoraja	Sulawesi Selatan	91811	2013	2013	rawan longsor dan kebakaran	bangunan tempat kerja	01 January 2024	31 December 2024	908.742.334	1.782.044	rawan longsor dan kebakaran	nilai bangunan tidak termasuk pagar yang tercatat terpisah
371	054011900637283000KD	4010101001	Bangunan Gedung Kantor Permanen	1	Jl. Simpurusiang (Komp. Perkantoran Pemda)	-	-	Masamba	Kab. Luwu Utara	Sulawesi Selatan	90125	2005	2005	rawan kebakaran	bangunan tempat kerja	01 January 2024	31 December 2024	300.746.948	589.765	rawan kebakaran	nilai bangunan tidak termasuk pagar yang tercatat terpisah
372	054011900667435000KD	4010101001	Bangunan Gedung Kantor Permanen	2	Jl Ki Hajar Dewantara	-	Puncak Indah	Malili	Kab. Luwu Timur	Sulawesi Selatan	92936	2007	2007	rawan gempa dan kebakaran	bangunan tempat kerja	01 January 2024	31 December 2024	721.345.624	1.414.559	rawan gempa dan kebakaran	nilai bangunan tidak termasuk pagar yang tercatat terpisah
373	054011900667442000KD	4010101001	Bangunan Gedung Kantor Permanen	2	Jl.Patang 2 No.24	Rt 02 Rw 01	Tomarundung	Wara Barat	Kota Palopo	Sulawesi Selatan	91921	2012	2012	rawan kebakaran	bangunan tempat kerja	01 January 2024	31 December 2024	829.023.039	1.625.714	rawan kebakaran	nilai bangunan tidak termasuk pagar yang tercatat terpisah
374	054011900682384000KD	4010101001	Bangunan Gedung Kantor Permanen	1	Jendral Ahmad Yani No.64	0	Rantepao	Rantepao	Kab. Toraja Utara	Sulawesi Selatan	91831	1973	1973	rawan kebakaran	bangunan tempat kerja	01 January 2024	31 December 2024	664.665.912	1.303.410	rawan kebakaran	nilai bangunan tidak termasuk pagar yang tercatat terpisah
375	054012000416004000KD	4010101001	Bangunan Gedung Kantor Permanen	1	Jl Poros Kendari-Kolaka Km 51	-	Desa Lalingato	Tirawuta	-	Sulawesi Tenggara	93572	2021	2021	rawan kebakaran, rawan angin, rawan pengerusakan demo/perkelahian massal	digunakan sepenuhnya untuk kegiatan operasional perkantoran	01 January 2024	31 December 2024	1.674.785.333	3.284.254	rawan kebakaran, rawan angin, rawan pengerusakan demo/perkelahian massal	-
376	054012000429068000KD	4010101001	Bangunan Gedung Kantor Permanen	5	Jl. Boulevard No. 1	-	Mokoau	Kambu	Kota Kendari	Sulawesi Tenggara	93231	2013	2013	rawan pengrusakan massa dari demo anarkis, banjir, gempa bumi, kebakaran, dan rawan tanah anjlok	tempat kerja	01 January 2024	31 December 2024	12.099.022.756	23.726.184	daerah rawan demo anarkis karena lokasi berada di antara kantor gubernur dan kepolisian daerah, dan tanah disekitar kantor rawan anjlok (struktur tanah berpasir)	pagar kantor dan bangunan pos satpam dicatat terpisah, sedangkan rumah bangunan mesin diesel tergabung dengan bmn

No.	Kode UAKPB	Kode Barang	Nama Barang	NUP	Lokasi							Tahun Pembangunan	Tahun Perolehan	Risiko	Penggunaan dan Fungsi BMN	Jangka Waktu		Nilai Pertanggungan	Besaran Premi	Pertimbangan	Keterangan
					Jalan	RT/RW	Desa/ Kelurahan	Kecamatan	Kabupaten/ Kotamadya	Provinsi	Kode Pos					TMT Mulai	TMT Berakhir				
1	2	3	4	5	6	7	8	9	10	11	12	13	14	15	16	17	18	19	20	21	22
377	054012000429074000KD	4010101001	Bangunan Gedung Kantor Permanen	3	Jalan Pahlawan No. 75	1	Lamokato	Kolaka	Kab. Kolaka	Sulawesi Tenggara	93511	2015	2015	rawan kebakaran, rawan angin, rawan pengerusakan demo/perkelahian massal	digunakan untuk kegiatan operasional perkantoran	01 January 2024	31 December 2024	1.317.400.604	2.583.423	rawan kebakaran, rawan angin, rawan pengerusakan demo/perkelahian massal	nilai bangunan tidak termasuk pagar dan garasi semi permanen yang terpisah
378	054012000429080000KD	4010101001	Bangunan Gedung Kantor Permanen	3	Jalan Jati No.24	-	Kelurahan Butung-Butung	Katobu	Kab. Muna	Sulawesi Tenggara	93611	2011	2011	gempa bumi	digunakan untuk kegiatan operasional perkantoran	01 January 2024	31 December 2024	1.645.221.309	3.226.279	-	-
379	054012000429099000KD	4010101001	Bangunan Gedung Kantor Permanen	1	Jl.Inolobunggadue Ii	-	Puunaaha	Unaaha	Kab. Konawe	Sulawesi Tenggara	93411	2010	2010	indeks risiko bencana tinggi	digunakan untuk kegiatan operasional perkantoran	01 January 2024	31 December 2024	1.094.908.620	2.147.116	kondisi gedung belum dilakukan rehab sejak selesai dibangun (tahun 2011) sehingga gedung rawan rusak, terutama atap gedung yang sudah rapuh, terlebih jika terjadi hujan lebat, angin kencang, ataupun gempa bumi.	dalam satu kawasan gedung terdapat gudang dengan kondisi rusak ringan dan pagar yang memiliki nup yang berbeda
380	054012000429100000KD	4010101001	Bangunan Gedung Kantor Permanen	2	Protokol	-	Saragi	Pasar Wajo	Kab. Buton	Sulawesi Tenggara	93752	2007	2007	kebakaran, banjir dan gempa bumi	digunakan untuk kegiatan operasional perkantoran	01 January 2024	31 December 2024	1.239.052.548	2.429.782	rawan kebakaran, rawan angin, serta rawan gempa	pagar kantor dicatat terpisah; luas hanya dicatat pada bangunan gedung saja
381	054012000613298000KD	4010101001	Bangunan Gedung Kantor Permanen	2	Jl Balai Kota Ii No 97 Kendari	-	Pondambea	Kadia	Kota Kendari	Sulawesi Tenggara	93117	2011	2011	kebakaran, banjir, angin kencang, gempa bumi dan rawan pengerusakan demo/perkelahian massal	digunakan sepenuhnya untuk kegiatan operasional perkantoran	01 January 2024	31 December 2024	2.763.321.708	5.418.874	kebakaran, banjir, angin kencang, gempa bumi dan rawan pengerusakan demo/perkelahian massal	nilai bangunan termasuk halaman dan pagar
382	054012000652261000KD	4010101001	Bangunan Gedung Kantor Permanen	1	Murhum No.52	-	Wajo	Murhum	Kota Bau-Bau	Sulawesi Tenggara	93726	2008	2008	rawan kebakaran, rawan gempa, rawan pengerusakan demo/perkelahian massal	digunakan untuk kegiatan operasional perkantoran	01 January 2024	31 December 2024	1.221.952.080	2.396.248	rawan kebakaran, rawan gempa, rawan pengerusakan demo/perkelahian massal	nilai bangunan tidak termasuk pagar dan garasi semi permanen yang terpisah
383	054012000667456000KD	4010101001	Bangunan Gedung Kantor Permanen	1	Jalan Poros Kendari No.85	-	Lameroro	Rumbia	Kab. Bombana	Sulawesi Tenggara	93771	2008	2008	rawan kebakaran	gedung kantor	01 January 2024	31 December 2024	1.054.497.543	2.067.870	rawan kebakaran karena sering terjadi pembakaran lahan disekitar gedung kantor	pagar kantor dicatat terpisah

No.	Kode UAKPB	Kode Barang	Nama Barang	NUP	Lokasi							Tahun Pembangunan	Tahun Perolehan	Risiko	Penggunaan dan Fungsi BMN	Jangka Waktu		Nilai Pertanggungan	Besaran Premi	Pertimbangan	Keterangan
					Jalan	RT/RW	Desa/ Kelurahan	Kecamatan	Kabupaten/ Kotamadya	Provinsi	Kode Pos					TMT Mulai	TMT Berakhir				
1	2	3	4	5	6	7	8	9	10	11	12	13	14	15	16	17	18	19	20	21	22
384	054012000667460000KD	4010101001	Bangunan Gedung Kantor Permanen	2	Jl. Utudae Samad No. 25	-	Kel. Mandati Iii	Wangi-Wangi Selatan	Kab. Wakatobi	Sulawesi Tenggara	93795	2018	2018	kebakaran	gedung kantor	01 January 2024	31 December 2024	1.806.765.075	3.543.066	rawan kebakaran karena sering terjadi pembakaran lahan disekitar gedung kantor	pagar kantor dicatat terpisah; luas hanya dicatat pada bangunan gedung saja
385	054012000667477000KD	4010101001	Bangunan Gedung Kantor Permanen	29	-	-	-	-	-	-	93914	2022	2022	rawan kebakaran, gempa bumi, banjir	digunakan sepenuhnya untuk kegiatan operasional perkantoran	01 January 2024	31 December 2024	2.571.880.254	5.043.457	rawan kebakaran, gempa bumi, banjir	-
386	054012000668707000KD	4010101001	Bangunan Gedung Kantor Permanen	1	Poros 60 Andoolo	1	Alangga	Andoolo	Kab. Konawe Selatan	Sulawesi Tenggara	93811	2008	2008	rawan banjir, kebakaran, dan rawan anjlok	digunakan sepenuhnya untuk kegiatan operasional perkantoran	01 January 2024	31 December 2024	1.052.218.009	2.063.400	tanah disekitar kantor rawan anjlok, karena memang struktur tanahnya merupakan tanah pasir	pagar kantor dicatat terpisah; luas hanya dicatat pada bangunan gedung saja
387	054012000682338000KD	4010101001	Bangunan Gedung Kantor Permanen	1	Jl. Trans Sulawesi Km. 123	-	Asera	Asera	Kab. Konawe Utara	Sulawesi Tenggara	93311	2013	2013	rawan longosr, rawan gempa, rawan kebakaran	digunakan sepenuhnya untuk kegiatan operasional perkantoran	01 January 2024	31 December 2024	1.072.677.103	2.103.520	rawan roboh dan tanah longsor	pagar kantor dicatat terpisah; luas hanya dicatat pada bangunan gedung saja
388	054012000689177000KD	4010101001	Bangunan Gedung Kantor Permanen	1	-	1	Sara E'A	Kulisusu	Kab. Buton Utara	Sulawesi Tenggara	93672	2018	2018	rawan kebakaran, rawan angin, rawan pengerusakan demo/perkelahian massal	digunakan sepenuhnya untuk kegiatan operasional perkantoran	01 January 2024	31 December 2024	1.820.744.100	3.570.479	rawan kebakaran, rawan angin, rawan pengerusakan demo/perkelahian massal	pagar kantor dicatat terpisah; luas hanya dicatat pada bangunan gedung saja
389	054012100429119000KD	4010101001	Bangunan Gedung Kantor Permanen	11	Jl.Wolter Monginsidi	Rt 002	Passo	Baguala	Kota Ambon	Maluku	97232	2010	2010	rawan banjir dan gempa bumi	digunakan sendiri untuk operasional	01 January 2024	31 December 2024	4.744.690.416	9.304.338	gedung rawan roboh karena rawan gempa	-
390	054012100429125000KD	4010101001	Bangunan Gedung Kantor Permanen	1	Jl. Haruhun	Rt 002 Rw 02	Kelurahan Waihoka	Sirimau	Kota Ambon	Maluku	97128	1980	1980	rawan gempa bumi	digunakan sendiri untuk operasional	01 January 2024	31 December 2024	1.772.444.960	3.475.765	gedung rawan roboh karena rawan gempa	-
391	054012100429131000KD	4010101001	Bangunan Gedung Kantor Permanen	2	-	13	Namaelo	Kota Masohi	Kab. Maluku Tengah	Maluku	97511	2011	2011	rawan banjir dan gempa bumi	digunakan sendiri untuk operasional	01 January 2024	31 December 2024	823.049.776	1.614.001	gedung rawan roboh karena rawan gempa	-
392	054012100429140000KD	4010101001	Bangunan Gedung Kantor Permanen	3	Soekarno Hatta	Rt 01/Rw 003	Ohoijang Watdek	Kei Kecil	Kab. Maluku Tenggara	Maluku	97611	2011	2011	rawan kebakaran	digunakan sendiri untuk operasional	01 January 2024	31 December 2024	763.561.632	1.497.344	tegangan listrik yang tidak stabil	-
393	054012100637290000KD	4010101001	Bangunan Gedung Kantor Permanen	1	Jln. Ir. Soekarno	.	Saumlaki	Tanimbar Selatan	Kab. Maluku Tenggara Barat	Maluku	97471	2005	2005	terkena banjir, kebakaran dan gempa bumi	digunakan sendiri untuk operasional	01 January 2024	31 December 2024	2.184.318.730	4.283.449	bangunan kantor rawan tergenang air karena berada pada daerah rawan banjir,bangunan kantor rawan terbakar dan bangunan kantor rawan runtuh karena berada pada daerah rawan gempa.	-
394	054012100637305000KD	4010101001	Bangunan Gedung Kantor Permanen	1	Jln. Sultan Babullah	No. 1	Namlea	Namlea	Kab. Pulau Buru	Maluku	97571	2007	2007	daerah rawan kebakaran lahan	digunakan sendiri untuk operasional	01 January 2024	31 December 2024	834.021.329	1.635.516	letak gedung kantor pada wilayah yang rawan terjadi kebakaran lahan	-

No.	Kode UAKPB	Kode Barang	Nama Barang	NUP	Lokasi							Tahun Pembangunan	Tahun Perolehan	Risiko	Penggunaan dan Fungsi BMN	Jangka Waktu		Nilai Pertanggungan	Besaran Premi	Pertimbangan	Keterangan
					Jalan	RT/RW	Desa/ Kelurahan	Kecamatan	Kabupaten/ Kotamadya	Provinsi	Kode Pos					TMT Mulai	TMT Berakhir				
1	2	3	4	5	6	7	8	9	10	11	12	13	14	15	16	17	18	19	20	21	22
395	054012100667503000KD	4010101001	Bangunan Gedung Kantor Permanen	1	Pemda I - Dobo	006/05	Siwalima	Pulau-Pulau Aru	Kab. Kepulauan Aru	Maluku	97662	2007	2007	rawan gempa bumi	digunakan sendiri untuk operasional	01 January 2024	31 December 2024	1.631.685.695	3.199.736	gedung rawan roboh karena rawan gempa	-
396	054012100667510000KD	4010101001	Bangunan Gedung Kantor Permanen	1	Jl.Neniari	-	Desa Neniari	Seram Barat	Kab. Seram Bagian Barat	Maluku	97562	2009	2009	rawan gempa bumi	digunakan sendiri untuk operasional	01 January 2024	31 December 2024	1.288.643.152	2.527.029	gedung rawan roboh karena rawan gempa bumi	-
397	054012100668711000KD	4010101001	Bangunan Gedung Kantor Permanen	1	Air Kabur-Kabur	004/-	Kampung Wailola	Bula	Kab. Seram Bagian Timur	Maluku	97544	2009	2009	rawan banjir dan gempa bumi	digunakan sendiri untuk operasional	01 January 2024	31 December 2024	1.631.546.640	3.199.463	gedung rawan roboh karena rawan gempa bumi	-
398	054012100689203000KD	4010101001	Bangunan Gedung Kantor Permanen	1	Jl. Rehen-Sap Raja Fogi	01/00	Kamlanglale	Namrole	Kab. Buru Selatan	Maluku	97544	2014	2014	rawan gempa	digunakan sendiri untuk operasional	01 January 2024	31 December 2024	582.030.000	1.141.361	mudah roboh karna rawan gempa	-
399	054012200429171000KD	4010101001	Bangunan Gedung Kantor Permanen	1	Raya Puputan No.1 Renon	Br. Kaja Renon	Renon	Denpasar Selatan	Kota Denpasar	Bali	80226	1995	1995	rawan kebakaran dan gempa	bangunan kantor	01 January 2024	31 December 2024	8.002.890.620	15.693.669	gedung rawan roboh karena berada di daerah rawan gempa	indeks risiko bencana sedang
400	054012200429187000KD	4010101001	Bangunan Gedung Kantor Permanen	2	Jalan Dewi Sartika No.19 Singaraja	-	Kaliuntu	Buleleng	Kab. Buleleng	Bali	81116	2011	2011	rawan kebakaran dan gempa	bangunan kantor	01 January 2024	31 December 2024	1.333.650.447	2.615.289	gedung rawan roboh karena berada di daerah rawan gempa	indeks risiko bencana sedang
401	054012200429193000KD	4010101001	Bangunan Gedung Kantor Permanen	2	Jl. Mayor Sugianyar No. 15	-	Dauhwaru	Jembrana	Kab. Jembrana	Bali	82217	2005	2005	rawan kebakaran dan gempa	bangunan kantor	01 January 2024	31 December 2024	319.751.420	627.033	gedung rawan roboh karena berada di daerah rawan gempa	indeks risiko bencana tinggi
402	054012200429193000KD	4010101001	Bangunan Gedung Kantor Permanen	3	Jl.Mayor Sugianyar No 15	-	Dauhwaru	Jembrana	Kab. Jembrana	Bali	82217	2012	2012	rawan kebakaran dan gempa	bangunan kantor	01 January 2024	31 December 2024	973.987.736	1.909.990	gedung rawan roboh karena berada di daerah rawan gempa	indeks risiko bencana tinggi
403	054012200429207000KD	4010101001	Bangunan Gedung Kantor Permanen	3	Jalan Raya Darmasaba	-	Darmasaba	Abiansemal	Kab. Badung	Bali	80352	2013	2013	rawan kebakaran dan gempa	bangunan kantor	01 January 2024	31 December 2024	806.854.780	1.582.242	gedung awan roboh karena berada di daerah rawan gempa	indeks risiko bencana sedang
404	054012200429213000KD	4010101001	Bangunan Gedung Kantor Permanen	2	Jl. Pahlawan No 1B	-	Dlod Peken	Tabanan	Kab. Tabanan	Bali	82113	2009	2009	rawan kebakaran dan gempa	bangunan kantor	01 January 2024	31 December 2024	1.838.114.572	3.604.543	gedung rawan roboh karena berada di daerah rawan gempa	indeks risiko bencana tinggi
405	054012200429222000KD	4010101001	Bangunan Gedung Kantor Permanen	2	Jln. Erlangga No 5 Gianyar	Lk. Candi Baru	Gianyar	Gianyar	Kab. Gianyar	Bali	80511	2010	2010	rawan kebakaran dan gempa	bangunan kantor	01 January 2024	31 December 2024	744.377.188	1.459.724	gedung rawan roboh karena berada di daerah rawan gempa	indeks risiko bencana sedang
406	054012200429238000KD	4010101001	Bangunan Gedung Kantor Permanen	2	Gajah Mada	-	Akah	Klungkung	Kab. Klungkung	Bali	80714	2011	2011	rawan kebakaran dan gempa	bangunan kantor	01 January 2024	31 December 2024	1.193.529.908	2.340.512	gedung rawan roboh karena berada di daerah rawan gempa	indeks risiko bencana sedang
407	054012200429244000KD	4010101001	Bangunan Gedung Kantor Permanen	2	Jl. Lettu Sobat No. 13	-	Kawan	Bangli	Kab. Bangli	Bali	80614	2010	2010	rawan kebakaran dan gempa	bangunan kantor	01 January 2024	31 December 2024	884.917.239	1.735.323	gedung rawan roboh karena berada di daerah rawan gempa	indeks risiko bencana sedang
408	054012200429250000KD	4010101001	Bangunan Gedung Kantor Permanen	2	Jl R.A. Kartini No 4	-	Karangasem	Karangasem	Kab. Karangasem	Bali	80811	2011	2011	rawan kebakaran, gempa, dan gunung meletus	bangunan kantor	01 January 2024	31 December 2024	1.518.816.490	2.978.399	gedung rawan roboh karena berada di daerah rawan gempa	indeks risiko bencana sedang
409	054012200560656000KD	4010101001	Bangunan Gedung Kantor Permanen	2	Jl Mulawarman No 11 Denpasar	-	Dauh Puri Kaja	Denpasar Utara	Kota Denpasar	Bali	80233	2005	2005	rawan kebakaran dan gempa	bangunan kantor	01 January 2024	31 December 2024	214.099.364	419.849	gedung rawan roboh karena berada di daerah rawan gempa	indeks risiko bencana sedang
410	054012200560656000KD	4010101001	Bangunan Gedung Kantor Permanen	3	Jl Mulawarman No 11	-	Dauh Puri Kaja	Denpasar Utara	Kota Denpasar	Bali	80233	2007	2007	rawan kebakaran dan gempa	bangunan kantor	01 January 2024	31 December 2024	945.979.450	1.855.066	gedung rawan roboh karena berada di daerah rawan gempa	indeks risiko bencana sedang

No.	Kode UAKPB	Kode Barang	Nama Barang	NUP	Lokasi							Tahun Pembangunan	Tahun Perolehan	Risiko	Penggunaan dan Fungsi BMN	Jangka Waktu		Nilai Pertanggungan	Besaran Premi	Pertimbangan	Keterangan
					Jalan	RT/RW	Desa/ Kelurahan	Kecamatan	Kabupaten/ Kotamadya	Provinsi	Kode Pos					TMT Mulai	TMT Berakhir				
1	2	3	4	5	6	7	8	9	10	11	12	13	14	15	16	17	18	19	20	21	22
411	054012300429269000KD	4010101001	Bangunan Gedung Kantor Permanen	9	2	-	Jempong Baru	Sekarbela	Kota Mataram	Nusa Tenggara Barat	83116	2021	2021	kebakaran, gempa bumi	gedung kerja pegawai	01 January 2024	31 December 2024	10.899.518.348	21.373.955	dekat pantai, persawahan, daerah gempa bumi	indeks resiko bencana sedang
412	054012300429275000KD	4010101001	Bangunan Gedung Kantor Permanen	1	Soekarno-Hatta No.- Giri Menang	-	Dasan Geres	Gerung	Kab. Lombok Barat	Nusa Tenggara Barat	83363	2004	2004	kebakaran, gempa bumi	gedung kerja pegawai	01 January 2024	31 December 2024	759.150.842	1.488.695	dekat pemukiman penduduk	indeks resiko bencana tinggi
413	054012300429281000KD	4010101001	Bangunan Gedung Kantor Permanen	2	Jl Kalimantan No 2	000/000	Leneng	Praya	Kab. Lombok Tengah	Nusa Tenggara Barat	83511	2013	2013	kebakaran, gempa bumi	gedung kerja pegawai	01 January 2024	31 December 2024	1.239.077.396	2.429.831	dekat pemukiman penduduk	indeks resiko bencana tinggi
414	054012300429290000KD	4010101001	Bangunan Gedung Kantor Permanen	3	Tgh.Zainuddin Abd. Madjid No.70	-	Sandubaya	Selong	Kab. Lombok Timur	Nusa Tenggara Barat	83611	2009	2009	kebakaran, gempa bumi	gedung kerja pegawai	01 January 2024	31 December 2024	1.219.757.159	2.391.944	dekat pemukiman penduduk	indeks resiko bencana sedang
415	054012300429301000KD	4010101001	Bangunan Gedung Kantor Permanen	3	Jalan Soekarno Hatta	-	Talabiu	Woha	Kab. Bima	Nusa Tenggara Barat	84173	2008	2008	kebakaran, gempa bumi	gedung kerja pegawai	01 January 2024	31 December 2024	1.144.348.052	2.244.067	dekat pemukiman penduduk	indeks resiko bencana sedang
416	054012300429310000KD	4010101001	Bangunan Gedung Kantor Permanen	2	Akasia No. 2	-	Bada	Dompu	Kab. Dompu	Nusa Tenggara Barat	84213	2011	2011	kebakaran, gempa bumi	gedung kerja pegawai	01 January 2024	31 December 2024	998.848.590	1.958.742	rawan kebakaran	indeks resiko bencana sedang
417	054012300429326000KD	4010101001	Bangunan Gedung Kantor Permanen	3	Jl. Durian No 70 Sumbawa Besar	Rt 01/ Rw 08	Uma Sima	Sumbawa	Kab. Sumbawa	Nusa Tenggara Barat	84313	2012	2012	kebakaran, gempa bumi	gedung kerja pegawai	01 January 2024	31 December 2024	1.165.052.697	2.284.668	dekat pemukiman penduduk	indeks resiko bencana tinggi
418	054012300429326000KD	4010101001	Bangunan Gedung Kantor Permanen	4	Jln. Durian No. 70	Rt 01/ Rw 08	Uma Sima	Sumbawa	Kab. Sumbawa	Nusa Tenggara Barat	84313	2017	2017	kebakaran, gempa bumi	gedung kerja pegawai	01 January 2024	31 December 2024	309.786.400	607.491	dekat pemukiman penduduk	indeks resiko bencana tinggi
419	054012300560660000KD	4010101001	Bangunan Gedung Kantor Permanen	2	Jl Jendral Sudirman No 71 Mataram	-	Rembiga	Selaparang	Kota Mataram	Nusa Tenggara Barat	83124	2009	2009	kebakaran, gempa bumi	gedung kerja pegawai	01 January 2024	31 December 2024	1.255.582.815	2.462.198	dekat pemukiman penduduk	indeks resiko bencana sedang
420	054012300667282000KD	4010101001	Bangunan Gedung Kantor Permanen	3	Soekarno - Hatta No. 14	02/01	Rabangodu Utara	Raba	Kota Bima	Nusa Tenggara Barat	84113	2010	2010	longsor, kebakaran, gempa bumi	gedung kerja pegawai	01 January 2024	31 December 2024	901.980.840	1.768.784	rawan lonsor karena dekat bukit	indeks resiko bencana sedang
421	054012300668601000KD	4010101001	Bangunan Gedung Kantor Permanen	1	Pendidikan No.269	-	Telaga Bertong	Taliwang	Kab. Sumbawa Barat	Nusa Tenggara Barat	84455	2008	2008	kebakaran, gempa bumi	gedung kerja pegawai	01 January 2024	31 December 2024	1.053.695.809	2.066.297	kebakaran, gempa	indeks resiko bencana sedang
422	054012300682363000KD	4010101001	Bangunan Gedung Kantor Permanen	4	Jalan Raya Gangga-Bayan	007/-	Segara Katon	Gangga	Kab. Lombok Utara	Nusa Tenggara Barat	83353	2019	2019	kebakaran, gempa bumi	gedung kerja pegawai	01 January 2024	31 December 2024	1.353.228.870	2.653.682	rawan roboh karena sering gempa bumi	indeks resiko bencana sedang
423	054012400429332000KD	4010101001	Bangunan Gedung Kantor Permanen	1	Jl.R. Suprapto No. 5 Kupang	Rt 5 / Rw 2	Oebobo	Oebobo	Kota Kupang	Nusa Tenggara Timur	85111	1985	1985	rawan kebakaran	kantor bps provinsi nusa tenggara timur	01 January 2024	31 December 2024	3.337.749.484	6.545.327	bangunan kantor berada tepat di samping dapur salah satu restoran di kota kefamenanu	nilai bangunan tidak termasuk pagar
424	054012400429341000KD	4010101001	Bangunan Gedung Kantor Permanen	3	Timor Raya Km 36 Oelamasi	-	Naibonat	Kupang Timur	Kab. Kupang	Nusa Tenggara Timur	85362	2009	2009	rawan kebakaran	kantor bps kabupaten kupang	01 January 2024	31 December 2024	336.675.033	660.220	karena sering terjadi pemadaman listrik yang mendadak, sehingga mudah terjadi korslet yang dapat menyebabkan kebakaran	nilai bangunan tidak termasuk pagar

No.	Kode UAKPB	Kode Barang	Nama Barang	NUP	Lokasi							Tahun Pembangunan	Tahun Perolehan	Risiko	Penggunaan dan Fungsi BMN	Jangka Waktu		Nilai Pertanggungan	Besaran Premi	Pertimbangan	Keterangan
					Jalan	RT/RW	Desa/ Kelurahan	Kecamatan	Kabupaten/ Kotamadya	Provinsi	Kode Pos					TMT Mulai	TMT Berakhir				
1	2	3	4	5	6	7	8	9	10	11	12	13	14	15	16	17	18	19	20	21	22
425	054012400429341000KD	4010101001	Bangunan Gedung Kantor Permanen	4	Timor Raya Km 36 Oelamasi	00/00/00	Naibonat	Kupang Timur	Kab. Kupang	Nusa Tenggara Timur	85362	2013	2013	rawan kebakaran	kantor bps kabupaten kupang	01 January 2024	31 December 2024	99.012.227	194.163	rawan gempa	nilai bangunan tidak termasuk lift karena kantor tidak menggunakan lift
426	054012400429357000KD	4010101001	Bangunan Gedung Kantor Permanen	2	Jl. Dr. G.A. Siwabessy No. 2 Atambua	-	Tulamalae	Atambua Barat	Kab. Belu	Nusa Tenggara Timur	85714	1986	1986	rawan kebakaran	kantor bps kabupaten belu	01 January 2024	31 December 2024	141.664.601	277.804	gedung rawan roboh karena berada di daerah rawan gempa	nilai bangunan tidak termasuk pagar
427	054012400429357000KD	4010101001	Bangunan Gedung Kantor Permanen	3	Jl. Dr. G.A. Siwabessy No. 2 Atambua	-	Tulamalae	Atambua Barat	Kab. Belu	Nusa Tenggara Timur	85714	2006	2006	rawan kebakaran	kantor bps kabupaten belu	01 January 2024	31 December 2024	59.678.715	117.030	gedung berada di daerah rawan gempa	nilai bangunan tidak termasuk pagar
428	054012400429357000KD	4010101001	Bangunan Gedung Kantor Permanen	5	Jl. Dr. G.A. Siwabessy No. 2 Atambua	-	Tulamalae	Atambua Barat	Kab. Belu	Nusa Tenggara Timur	85714	2015	2015	rawan kebakaran	kantor bps kabupaten belu	01 January 2024	31 December 2024	1.642.856.037	3.221.641	gedung rawan terjadi kebakaran	nilai bangunan termasuk pagar
429	054012400429363000KD	4010101001	Bangunan Gedung Kantor Permanen	14	Jl. Panglima Polim No. 17	001/004	Kalabahi Timur	Teluk Mutiara	Kab. Alor	Nusa Tenggara Timur	85813	2016	2016	rawan kebakaran dan gempa	kantor bps kabupaten alor	01 January 2024	31 December 2024	1.472.824.175	2.888.208	- gedung rawan roboh karena berada di daerah rawan gempa (jalur cincin api pasific) dan memiliki dua lantai - rawan kebakaran karena gedung belum dilengkapi dengan alat smoke detector dan banyak tersimpan dokumen sensus atau survei yang berbahan kertas	nilai bangunan tidak termasuk pagar
430	054012400429372000KD	4010101001	Bangunan Gedung Kantor Permanen	6	Proklamasi No 06	Rt 03/ Rw 02	Taubneno	Kota Soe	Kab. Timor Tengah Selatan	Nusa Tenggara Timur	85511	2015	2015	rawan kebakaran	kantor bps kab. timor tengah selatan	01 January 2024	31 December 2024	1.824.598.128	3.578.037	untuk memproteksi keberlangsungan penggunaan dan fungsi bmn sebab kabupaten flores timur termasuk daerah rawan gempa	nilai bangunan tidak termasuk pagar
431	054012400429388000KD	4010101001	Bangunan Gedung Kantor Permanen	2	Jend. Sudirman Kefamenanu	Rt 01/ Rw 02	Benpasi	Kota Kefamenanu	Kab. Timor Tengah Utara	Nusa Tenggara Timur	85611	2011	2011	rawan kebakaran	kantor bps kabupaten timor tengah utara	01 January 2024	31 December 2024	1.772.787.727	3.476.437	potensi rawan kerusuhan karena terletak dekat dengan jalan negara	nilai bangunan termasuk pagar
432	054012400429394000KD	4010101001	Bangunan Gedung Kantor Permanen	4	Jl. Wee Karou, Kec. Loli	-	Weekarou	Loli	Kab. Sumba Barat	Nusa Tenggara Timur	87284	2009	2009	rawan kebakaran	kantor bps kabupaten sumba barat	01 January 2024	31 December 2024	895.595.314	1.756.262	gedung rawan roboh karena berada di daerah rawan gempa	nilai bangunan tidak termasuk pagar
433	054012400429408000KD	4010101001	Bangunan Gedung Kantor Permanen	2	Jl. L. D. Dapawole No.1	14/05	Matawai	Kota Waingapu	Kab. Sumba Timur	Nusa Tenggara Timur	87116	2017	2017	gempa bumi	kantor bps kabupaten sumba timur	01 January 2024	31 December 2024	1.636.596.896	3.209.367	gedung rawan terjadi kebakaran	nilai bangunan tidak termasuk pagar
434	054012400429414000KD	4010101001	Bangunan Gedung Kantor Permanen	5	Jalan Bougenvile Utara	-	Pau	Langke Rembong	Kab. Manggarai	Nusa Tenggara Timur	86523	2015	2015	rawan gempa dan kebakaran	kantor bps kabupaten manggarai	01 January 2024	31 December 2024	1.418.809.240	2.782.285	gedung rawan kebakaran	nilai bangunan tidak termasuk pagar

No.	Kode UAKPB	Kode Barang	Nama Barang	NUP	Lokasi							Tahun Pembangunan	Tahun Perolehan	Risiko	Penggunaan dan Fungsi BMN	Jangka Waktu		Nilai Pertanggungan	Besaran Premi	Pertimbangan	Keterangan
					Jalan	RT/RW	Desa/ Kelurahan	Kecamatan	Kabupaten/ Kotamadya	Provinsi	Kode Pos					TMT Mulai	TMT Berakhir				
1	2	3	4	5	6	7	8	9	10	11	12	13	14	15	16	17	18	19	20	21	22
435	054012400429420000KD	4010101001	Bangunan Gedung Kantor Permanen	2	Jl. Wairklau	No. 29	Madawat	Alok	Kab. Sikka	Nusa Tenggara Timur	86112	2013	2013	rawan kebakaran dan gempa bumi	kantor bps kab sikka	01 January 2024	31 December 2024	1.284.069.960	2.518.061	gedung rawan terjadi gempa bumi dan resiko kebakaran	nilai bangunan tidak termasuk pagar
436	054012400429439000KD	4010101001	Bangunan Gedung Kantor Permanen	4	Slamet Riyadi	Rt 14/ Rw 5	Ngedukelu	Bajawa	Kab. Ngada	Nusa Tenggara Timur	86415	2015	2015	rawan kebakaran	kantor bps ngada	01 January 2024	31 December 2024	1.593.402.124	3.124.662	gedung rawan roboh karena berada di daerah rawan gempa	nilai bangunan tidak termasuk pagar
437	054012400429445000KD	4010101001	Bangunan Gedung Kantor Permanen	2	El Tari	003/006	Paupire	Ende Tengah	Kab. Ende	Nusa Tenggara Timur	86319	2019	2019	gempa bumi dan kebakaran	kantor bps kabupaten ende	01 January 2024	31 December 2024	2.999.139.657	5.881.313	gedung rawan kebakaran	nilai bangunan tidak termasuk pagar
438	054012400429451000KD	4010101001	Bangunan Gedung Kantor Permanen	3	Jl. San Juan	001/001	Kelurahan Sarotari Tengah	Larantuka	Kab. Flores Timur	Nusa Tenggara Timur	86213	2018	2018	rawan kebakaran dan gempa	kantor bps kabupaten flores timur	01 January 2024	31 December 2024	2.501.789.445	4.906.009	-	-
439	054012400613303000KD	4010101001	Bangunan Gedung Kantor Permanen	3	Frans Seda	10/03	Kayu Putih	Oebobo	Kota Kupang	Nusa Tenggara Timur	85111	2013	2013	potensi rawan kerusuhan dan rawan kebakaran	kantor bps kota kupang	01 January 2024	31 December 2024	2.984.355.016	5.852.320	-	-
440	054012400637152000KD	4010101001	Bangunan Gedung Kantor Permanen	2	Jl. Trans Lembata	42/Viii	Lewoleba Timur	Nubatukan	Kab. Lembata	Nusa Tenggara Timur	86615	2019	2019	rawan gempa	kantor bps kabupaten lembata	01 January 2024	31 December 2024	2.532.892.914	4.967.003	-	-
441	054012400667299000KD	4010101001	Bangunan Gedung Kantor Permanen	3	Perkantoran Bumi Tii Langga Permai	001/001	Lekunik	Lobalain	Kab. Rote Ndao	Nusa Tenggara Timur	85918	2018	2018	rawan kebakaran	kantor bps kabupaten rote ndao	01 January 2024	31 December 2024	2.175.294.964	4.265.753	-	-
442	054012400667304000KD	4010101001	Bangunan Gedung Kantor Permanen	3	Frans Nala	009/002	Batu Cermin	Komodo	Kab. Manggarai Barat	Nusa Tenggara Timur	86754	2018	2018	rawan kebakaran	kantor bps kabupaten manggarai barat	01 January 2024	31 December 2024	1.943.459.508	3.811.124	-	-
443	054012400673563000KD	4010101001	Bangunan Gedung Kantor Permanen	1	Ki Hajar Dewantara	-	Satar Peot	Borong	Manggarai Timur	Nusa Tenggara Timur	86811	2014	2014	resiko kebakaran dan gempa bumi	kantor bps kab. manggarai timur	01 January 2024	31 December 2024	1.018.497.576	1.997.274	-	-
444	054012400682342000KD	4010101001	Bangunan Gedung Kantor Permanen	1	Poma	13/07	Kadi Pada	Kota Tambolaka	Kab. Sumba Barat Daya	Nusa Tenggara Timur	87255	2015	2015	rawan gempa dan kebakaran	kantor bps kabupaten sumba barat daya	01 January 2024	31 December 2024	1.586.207.492	3.110.553	-	-
445	054012400689121000KD	4010101001	Bangunan Gedung Kantor Permanen	2	Komplek Perkantoran Pemda Nagekeo	-	Lape	Aesesa	Kab. Nagekeo	Nusa Tenggara Timur	86472	2013	2013	rawan kebakaran	kantor bps kabupaten nagekeo	01 January 2024	31 December 2024	1.893.521.772	3.713.196	-	-
446	054012500429460000KD	4010101001	Bangunan Gedung Kantor Permanen	2	Dr Sam Ratulangi Dok 2	02/02	Bhayangkara	Jayapura Utara	Kota Jayapura	Papua	99112	2015	2015	gedung rawan roboh karena gempa, kebakaran dan kerusuhan	untuk ruang layanan publik, ruang kerja pimpinan serta keryawan	01 January 2024	31 December 2024	22.854.259.427	44.817.203	gedung rawan roboh karena gempa, kebakaran dan kerusuhan	tidak termasuk pagar
447	054012500429476000KD	4010101001	Bangunan Gedung Kantor Permanen	1	Jl. Raya Sentani	-	Depapre	Gunung Merah	Kab. Jayapura	Papua	99352	2005	2005	gedung rawan kebakaran dan pencurian	sebagai pelayanan publik, serta ruang kerja bagi pimpinan, staff, dan ksk bps kab. jayapura	01 January 2024	31 December 2024	585.705.960	1.148.569	gedung rawan kebakaran dan pencurian	tidak termasuk pagar

No.	Kode UAKPB	Kode Barang	Nama Barang	NUP	Lokasi							Tahun Pembangunan	Tahun Perolehan	Risiko	Penggunaan dan Fungsi BMN	Jangka Waktu		Nilai Pertanggungan	Besaran Premi	Pertimbangan	Keterangan
					Jalan	RT/RW	Desa/ Kelurahan	Kecamatan	Kabupaten/ Kotamadya	Provinsi	Kode Pos					TMT Mulai	TMT Berakhir				
1	2	3	4	5	6	7	8	9	10	11	12	13	14	15	16	17	18	19	20	21	22
448	054012500429482000KD	4010101001	Bangunan Gedung Kantor Permanen	1	Jl. Majapahit No. 8	-	Karang Mulia	Samofa	Kab. Biak-Numfor	Papua	98117	1996	1996	bangunan rawan roboh gempa, kebakaran dan kerusuhan	untuk ruang layanan publik, ruang kerja pimpinan serta keryawan	01 January 2024	31 December 2024	648.941.828	1.272.575	bangunan rawan roboh gempa, kebakaran dan kerusuhan	tidak termasuk pagar
449	054012500429491000KD	4010101001	Bangunan Gedung Kantor Permanen	2	Sumatera No 10	-	Serui Kota	Yapen Selatan	Kab. Kepulauan Yapen	Papua	98210	2012	2012	gedung rawan roboh apabila kondisi cuaca tak menentu tak terkendali dan gempa bumi	sebagai pelayanan publik, serta ruang kerja bagi pimpinan, staff, dan ksk bps kab. kepulauan yapen	01 January 2024	31 December 2024	1.425.831.230	2.796.055	gedung rawan roboh apabila kondisi cuaca tak menentu tak terkendali dan gempa bumi	tidak termasuk pagar
450	054012500429533000KD	4010101001	Bangunan Gedung Kantor Permanen	3	-	031/001	Rimba Jaya	Merauke	Kab. Merauke	Papua	99608	2015	2015	gedung rawan roboh karena gempa, kebakaran dan kerusuhan	sebagai pelayanan publik, serta ruang kerja bagi pimpinan, staff, dan ksk bps kab. merauke	01 January 2024	31 December 2024	1.924.543.252	3.774.029	gedung rawan roboh karena gempa, kebakaran dan kerusuhan	tidak termasuk pagar
451	054012500429542000KD	4010101001	Bangunan Gedung Kantor Permanen	1	Jl. Diponegoro No. 25	-	Wamena Kota	Wamena	Kab. Jayawijaya	Papua	99511	1984	1984	keamanan dan kerusuhan	sebagai pelayanan publik, serta ruang kerja bagi pimpinan, staff, dan ksk bps kab. jayawijaya	01 January 2024	31 December 2024	603.592.301	1.183.645	keamanan dan kerusuhan	tidak termasuk pagar
452	054012500429558000KD	4010101001	Bangunan Gedung Kantor Permanen	1	Kompleks Perkantoran Madi	-	Madi	Paniai Timur	Kab. Paniai	Papua	98714	2008	2008	bangunan rawan roboh gempa, kebakaran dan kerusuhan	untuk ruang layanan publik, ruang kerja pimpinan, pegawai dan ksk bps kab. paniai	01 January 2024	31 December 2024	1.236.392.928	2.424.567	bangunan rawan roboh gempa, kebakaran dan kerusuhan	tidak termasuk pagar
453	054012500560677000KD	4010101001	Bangunan Gedung Kantor Permanen	2	Dewi Sartika No.2 Abepura	-	Kelurahan Kota Baru	Abepura	Kota Jayapura	Papua	99325	2017	2017	1. rawan demonstrasi masa, 2. pencurian, 3. kebakaran	untuk ruang layanan publik, ruang kerja pimpinan, pegawai dan ksk bps kota jayapura	01 January 2024	31 December 2024	3.523.000.894	6.908.605	1. rawan demonstrasi masa, 2. pencurian, 3. kebakaran	tidak termasuk pagar
454	054012500637330000KD	4010101001	Bangunan Gedung Kantor Permanen	2	Jl. Hasanuddin No.01	-	Kel. Kamoro Jaya	Kec. Wania	Kab. Mimika	Papua	99910	2012	2012	gedung rawan roboh apabila kondisi cuaca tak menentu tak terkendali, gempa bumi dan kerusuhan	sebagai pelayanan publik terkait data dan sebagai ruang kerja bagi kepala bps, kasie, staff, dan ksk bps kabupaten mimika	01 January 2024	31 December 2024	1.993.681.736	3.909.610	gedung rawan roboh apabila kondisi cuaca tak menentu tak terkendali, gempa bumi dan kerusuhan	tidak termasuk pagar
455	054012500637347000KD	4010101001	Bangunan Gedung Kantor Permanen	2	Pepera	RT 01/ RW 01	Karang Mulia	Nabire	Kab. Nabire	Papua	98815	2014	2014	gedung rawan roboh karena gempa serta kebakaran dan kerusuhan	sebagai pelayanan publik, serta ruang kerja bagi pimpinan, staff, dan ksk bps kab. nabire	01 January 2024	31 December 2024	2.363.913.444	4.635.634	gedung rawan roboh karena gempa serta kebakaran dan kerusuhan	tidak termasuk pagar

No.	Kode UAKPB	Kode Barang	Nama Barang	NUP	Lokasi							Tahun Pembangunan	Tahun Perolehan	Risiko	Penggunaan dan Fungsi BMN	Jangka Waktu		Nilai Pertanggungan	Besaran Premi	Pertimbangan	Keterangan
					Jalan	RT/RW	Desa/ Kelurahan	Kecamatan	Kabupaten/ Kotamadya	Provinsi	Kode Pos					TMT Mulai	TMT Berakhir				
1	2	3	4	5	6	7	8	9	10	11	12	13	14	15	16	17	18	19	20	21	22
456	054012500637351000KD	4010101001	Bangunan Gedung Kantor Permanen	1	Jl. Papua	-	Kulo Nggame	Mulia	Kab. Puncak Jaya	Papua	98916	2005	2005	bangunan rawan kerusuhan dan kebakaran	untuk ruang layanan publik, ruang kerja pimpinan, pegawai dan ksk bps kab. puncak jaya	01 January 2024	31 December 2024	1.338.356.057	2.624.516	bangunan rawan kerusuhan dan kebakaran	tidak termasuk pagar
457	054012500667545000KD	4010101001	Bangunan Gedung Kantor Permanen	1	Kotabaru Petam - Sarmi	-	Kasukwe	Sarmi Selatan	Kab. Sarmi	Papua	99373	2008	2008	kondisi bangunan di atas tibunan yang dulunya rawa sehingga di kwatirkan apa bila ada gempa bangunan mengalami kerusakan	untuk ruang layanan publik, ruang kerja pimpinan, pegawai dan ksk bps kab. sarmi	01 January 2024	31 December 2024	1.231.089.132	2.414.166	kondisi bangunan di atas tibunan yang dulunya rawa sehingga di khawatirkan apa bila ada gempa bangunan mengalami kerusakan	tidak termasuk pagar
458	054012500667552000KD	4010101001	Bangunan Gedung Kantor Permanen	1	Jalan Poros Arso Ii	Rt O6 Rw 02	Arso Ii	Yuanain	Kab. Keerom	Papua	99471	2009	2009	kondisi bangunan di atas timbunan yang dulunya rawa sehingga di kwatirkan apa bila ada gempa bangunan mengalami kerusakan	untuk ruang layanan publik, ruang kerja pimpinan, pegawai dan ksk bps kab. keerom	01 January 2024	31 December 2024	1.350.525.125	2.648.380	kondisi bangunan di atas timbunan yang dulunya rawa sehingga di kwatirkan apa bila ada gempa bangunan mengalami kerusakan	tidak termasuk pagar
459	054012500668753000KD	4010101001	Bangunan Gedung Kantor Permanen	1	Jl. Trans Papua-Asiki Km 3	-	Persatuan	Mandobo	Kab. Boven Digoel	Papua	99663	2008	2008	gedung rawan kericuhan jika ada aksi massa	sebagai tempat layanan publik dan ruang kerja pimpinan, karyawan, staf dan ksk	01 January 2024	31 December 2024	1.555.744.944	3.050.816	gedung rawan kericuhan jika ada aksi massa	tidak termasuk pagar
460	054012500668760000KD	4010101001	Bangunan Gedung Kantor Permanen	1	Jln. Poros Agham Km. 05	4	Emete	Obaa	Kab. Mappi	Papua	99871	2011	2011	rawan pencurian dan kebakaran	untuk ruang layanan publik, ruang kerja pimpinan, pegawai dan ksk bps kab. mappi	01 January 2024	31 December 2024	1.774.158.839	3.479.125	rawan pencurian dan kebakaran	tidak termasuk pagar
461	054012500668774000KD	4010101001	Bangunan Gedung Kantor Permanen	1	Jalan Puskesmas Agats	-/-	Mbait	Agats	Kab. Asmat	Papua	99777	2019	2019	gedung rawan kebakaran dan kerusuhan	untuk ruang layanan publik, ruang kerja pimpinan, pegawai dan ksk bps kab. asmat	01 January 2024	31 December 2024	3.953.110.184	7.752.049	gedung rawan kebakaran dan kerusuhan	tidak termasuk pagar
462	054012500668781000KD	4010101001	Bangunan Gedung Kantor Permanen	1	Jl. Yahuli	-	Dekai	Dekai	Kab. Yahukimo	Papua	99571	2009	2009	gedung rawan kerusuhan dan kebakaran	untuk ruang layanan publik, ruang kerja pimpinan, pegawai dan ksk bps kab. yahukimo	01 January 2024	31 December 2024	1.504.642.176	2.950.603	gedung rawan kerusuhan dan kebakaran	tidak termasuk pagar
463	054012500668795000KD	4010101999	Bangunan Gedung Kantor Lainnya	1	Jl Dabolding	-	Dabolding	Kolomdol	Kab. Pegunungan Bintang	Papua	99573	2012	2012	gedung rawan kebakaran dan kerusuhan	untuk ruang layanan publik, ruang kerja pimpinan, pegawai dan ksk bps kab. pegunungan bintang	01 January 2024	31 December 2024	7.420.256.944	14.551.124	gedung rawan kebakaran dan kerusuhan	tidak termasuk pagar

No.	Kode UAKPB	Kode Barang	Nama Barang	NUP	Lokasi							Tahun Pembangunan	Tahun Perolehan	Risiko	Penggunaan dan Fungsi BMN	Jangka Waktu		Nilai Pertanggungan	Besaran Premi	Pertimbangan	Keterangan
					Jalan	RT/RW	Desa/ Kelurahan	Kecamatan	Kabupaten/ Kotamadya	Provinsi	Kode Pos					TMT Mulai	TMT Berakhir				
1	2	3	4	5	6	7	8	9	10	11	12	13	14	15	16	17	18	19	20	21	22
464	054012500668800000KD	4010101001	Bangunan Gedung Kantor Permanen	1	Kota Baru	-	Gurikme	Karubaga	Kab. Tolikara	Papua	99400	2011	2011	gedung rawan gempa bumi dan kerusuhan	untuk ruang layanan publik, ruang kerja pimpinan, pegawai dan ksk bps kab. tolikara	01 January 2024	31 December 2024	3.976.883.119	7.798.668	gedung rawan gempa bumi dan kerusuhan	tidak termasuk pagar
465	054012500668817000KD	4010101001	Bangunan Gedung Kantor Permanen	1	Poros Sp V	#######	Ronggaiwa	Urei Faisei	Kab. Waropen	Papua	98261	2009	2009	gedung rawan tsunami dan kerusuhan	untuk ruang layanan publik, ruang kerja pimpinan, pegawai dan ksk bps kab. waropen	01 January 2024	31 December 2024	4.771.925.144	9.357.745	gedung rawan tsunami dan kerusuhan	tidak termasuk pagar
466	054012500668821000KD	4010101001	Bangunan Gedung Kantor Permanen	1	Jl. Sorendiweri-Korido	-	Sorendidori	Supiori Timur	Kab. Supiori	Papua	98573	2011	2011	gedung rawan roboh karena gempa bumi, tsunami dan kerusuhan	untuk ruang layanan publik, ruang kerja pimpinan, pegawai dan ksk bps kab. supiori	01 January 2024	31 December 2024	1.536.246.724	3.012.580	gedung rawan roboh karena gempa bumi, tsunami dan kerusuhan	tidak termasuk pagar
467	054012600429564000KD	4010101001	Bangunan Gedung Kantor Permanen	1	Jl. Adam Malik Km.8 Kota Bengkulu	-	Jalan Gedang	Gading Cempaka	Kota Bengkulu	Bengkulu	38225	2004	2004	gempa bumi dan kebakaran	sebagai gedung operasional kantor (tempat kerja)	01 January 2024	31 December 2024	3.273.655.374	6.419.638	gedung berada di daerah rawan gempa dan kebakaran	nilai bangunan tidak termasuk tanda batas yang tercatat terpisah
468	054012600429570000KD	4010101001	Bangunan Gedung Kantor Permanen	2	Jalan S. Parman No. 89/1	01/01	Kel. Padang Jati	Ratu Samban	Kota Bengkulu	Bengkulu	38227	2010	2010	gempa bumi dan kebakaran	sebagai gedung operasional kantor (tempat kerja)	01 January 2024	31 December 2024	914.694.205	1.793.715	gedung berada di daerah rawan gempa dan kebakaran	nilai bangunan tidak termasuk tanda batas dan pagar yang tercatat terpisah
469	054012600429589000KD	4010101001	Bangunan Gedung Kantor Permanen	4	Prof. M. Yamin, Sh No. 16	-	Gunung Alam	Arga Makmur	Kab. Bengkulu Utara	Bengkulu	38661	2012	2012	gempa bumi dan kebakaran	sebagai gedung operasional kantor (tempat kerja)	01 January 2024	31 December 2024	1.550.063.249	3.039.674	gedung berada di daerah rawan gempa dan kebakaran	nilai bangunan tidak termasuk pagar yang tercatat terpisah
470	054012600429595000KD	4010101001	Bangunan Gedung Kantor Permanen	4	-	-	Air Putih Lama	Curup	Kab. Rejang Lebong	Bengkulu	39112	2005	2005	gempa bumi	sebagai gedung operasional kantor (tempat kerja)	01 January 2024	31 December 2024	44.864.000	87.978	gedung berada di daerah rawan gempa	nilai bangunan sudah termasuk pagar karena satu kesatuan
471	054012600429595000KD	4010101001	Bangunan Gedung Kantor Permanen	5	-	-	Air Putih Lama	Curup	Kab. Rejang Lebong	Bengkulu	39112	2010	2010	gempa bumi	sebagai gedung operasional kantor (tempat kerja)	01 January 2024	31 December 2024	883.943.320	1.733.413	gedung berada di daerah rawan gempa	nilai bangunan sudah termasuk pagar karena satu kesatuan
472	054012600429609000KD	4010101001	Bangunan Gedung Kantor Permanen	3	Affan Bachsin	-	Pasar Baru	Kota Manna	Kab. Bengkulu Selatan	Bengkulu	38512	2012	2012	gempa bumi, kebakaran	sebagai gedung operasional kantor (tempat kerja)	01 January 2024	31 December 2024	1.457.583.501	2.858.321	gedung berada di daerah rawan gempa dan kebakaran	nilai bangunan tidak termasuk pagar yang tercatat terpisah

No.	Kode UAKPB	Kode Barang	Nama Barang	NUP	Lokasi							Tahun Pembangunan	Tahun Perolehan	Risiko	Penggunaan dan Fungsi BMN	Jangka Waktu		Nilai Pertanggungan	Besaran Premi	Pertimbangan	Keterangan
					Jalan	RT/RW	Desa/ Kelurahan	Kecamatan	Kabupaten/ Kotamadya	Provinsi	Kode Pos					TMT Mulai	TMT Berakhir				
1	2	3	4	5	6	7	8	9	10	11	12	13	14	15	16	17	18	19	20	21	22
473	054012600667240000KD	4010101001	Bangunan Gedung Kantor Permanen	1	Jln Peltu M Ilyas T Panji Alam	-	Sinar Pagi	Kaur Selatan	Kab. Kaur	Bengkulu	38963	2008	2008	gedung berada di daerah rawan gempa, petir dan kebakaran	sebagai gedung operasional kantor (tempat kerja)	01 January 2024	31 December 2024	686.839.163	1.346.892	gedung berada di daerah rawan gempa dan kebakaran	nilai bangunan tidak termasuk pagar yang tercatat terpisah
474	054012600667257000KD	4010101001	Bangunan Gedung Kantor Permanen	1	R.A Kartini	-	Napal	Seluma	Kab. Seluma	Bengkulu	38876	2008	2008	gempa bumi, kebakaran	sebagai gedung operasional kantor (tempat kerja)	01 January 2024	31 December 2024	1.008.319.376	1.977.314	gedung berada di daerah rawan gempa dan kebakaran	nilai bangunan tidak termasuk pagar yang tercatat terpisah
475	054012600668533000KD	4010101001	Bangunan Gedung Kantor Permanen	1	Jalan Imam Bonjol	4	Bandar Ratu	Kota Mukomuko	Kab. Muko-Muko	Bengkulu	38365	2008	2008	gempa bumi, kebakaran, tsunami	sebagai gedung operasional kantor (tempat kerja)	01 January 2024	31 December 2024	1.403.425.933	2.752.118	gedung berada di daerah rawan gempa, tsunami dan kebakaran	nilai bangunan tidak termasuk pagar yang tercatat terpisah
476	054012600668540000KD	4010101001	Bangunan Gedung Kantor Permanen	1	Kompleks Perkantoran Jalur Dua	-	Sukau Datang	Tubei	Kab. Lebong	Bengkulu	39266	2008	2008	gempa bumi	sebagai gedung operasional kantor (tempat kerja)	01 January 2024	31 December 2024	1.235.454.118	2.422.726	gedung berada di daerah rawan gempa	-
477	054012600668554000KD	4010101001	Bangunan Gedung Kantor Permanen	1	Komplek Perkantoran Pemda	-	Pelangkian	Kepahiang	Kab. Kepahiang	Bengkulu	39372	2008	2008	gempa bumi dan kebakaran	sebagai gedung operasional kantor (tempat kerja)	01 January 2024	31 December 2024	768.369.875	1.506.773	gedung berada di daerah rawan gempa dan kebakaran	nilai bangunan tidak termasuk pagar yang tercatat terpisah
478	054012600689142000KD	4010101001	Bangunan Gedung Kantor Permanen	1	-	-	Ujung Karang	Karang Tinggi	Kab. Bengkulu Tengah	Bengkulu	38314	2021	2021	gempa bumi dan kebakaran	sebagai gedung operasional kantor (tempat kerja)	01 January 2024	31 December 2024	2.485.882.224	4.874.815	gedung berada di daerah rawan gempa dan kebakaran	nilai bangunan termasuk pagar karena satu kesatuan
479	054012800280823000KD	4010101001	Bangunan Gedung Kantor Permanen	2	Jalan Raya Wayabula	-	-	Morotai Selatan	Kab. Pulau Morotai	Maluku Utara	97770	2021	2021	gempa, tsunami, dan kebakaran	digunakan sendiri untuk operasional	01 January 2024	31 December 2024	2.070.159.120	4.059.582	gedung rawan roboh karena berada di daerah rawan gempa, tsunami karena berada di pulau, dan rawan kebakaran karena cuaca yang panas	nilai bangunan tidak termasuk dengan pagar
480	054012800429156000KD	4010101001	Bangunan Gedung Kantor Permanen	1	Jl. Muhammad Hatta	01/01	Hatebicara	Jailolo	Kab. Halmahera Barat	Maluku Utara	97751	2006	2006	rawan gempa	kegiatan operasional pengumpulan data statistik	01 January 2024	31 December 2024	1.024.655.076	2.009.349	gedung rawan roboh karena berada di daerah rawan gempa	nilai bangunan tidak termasuk pagar yang di catat terpisah
481	054012800429162000KD	4010101001	Bangunan Gedung Kantor Permanen	3	Poros Weda - Payahe	-	Wedana	Weda	Kab. Halmahera Tengah	Maluku Utara	97853	2008	2008	rawan banjir dan rawan rusak/roboh	digunakan sendiri untuk operasional	01 January 2024	31 December 2024	1.036.157.072	2.031.904	gedung rawan rusak/roboh disebabkan struktur tanah bangunan kurang kuat dan dinding mulai lapuk/rontok karena rawan banjir dan bekas rawa	nilai bangunan tidak termasuk pagar

No.	Kode UAKPB	Kode Barang	Nama Barang	NUP	Lokasi							Tahun Pembangunan	Tahun Perolehan	Risiko	Penggunaan dan Fungsi BMN	Jangka Waktu		Nilai Pertanggungan	Besaran Premi	Pertimbangan	Keterangan
					Jalan	RT/RW	Desa/ Kelurahan	Kecamatan	Kabupaten/ Kotamadya	Provinsi	Kode Pos					TMT Mulai	TMT Berakhir				
1	2	3	4	5	6	7	8	9	10	11	12	13	14	15	16	17	18	19	20	21	22
482	054012800636914000KD	4010101001	Bangunan Gedung Kantor Permanen	8	Jl. Stadion, No. 65	-	Stadion	Ternate Tengah	Kota Ternate	Maluku Utara	97711	2011	2011	rawan gempa dan kebakaran	digunakan sendiri untuk operasional	01 January 2024	31 December 2024	6.243.212.296	12.242.939	gedung rawan roboh karena berada di daerah rawan gempa	nilai bangunan tidak termasuk pagar
483	054012800667524000KD	4010101001	Bangunan Gedung Kantor Permanen	1	Jl. Kawasan Perkantoran Pemda Halut	-	Mkcm	Tobelo	Kab. Halmahera Utara	Maluku Utara	97767	2008	2008	gempa, tsunami, dan kebakaran	digunakan sendiri untuk operasional	01 January 2024	31 December 2024	858.737.846	1.683.985	berada di daerah rawan gempa	nilai bangunan tidak termasuk pagar
484	054012800667531000KD	4010101001	Bangunan Gedung Kantor Permanen	1	Jalan Yos Sudarso Km 10 Pohea Sanana Utara	-	Pohea	Sanana Utara	Kab. Kepulauan Sula	Maluku Utara	97795	2007	2007	gempa, tsunami, dan kebakaran	digunakan sendiri untuk operasional	01 January 2024	31 December 2024	561.818.550	1.101.726	gedung rawan roboh karena wilayah maluku utara rawan gempa bumi, rawan terkena tsunami karena lokasi kantor dekat dengan laut dan potensi kebakaran gedung dari instalasi listrik kantor yang berdaya tinggi.	pagar tercatat terpisah
485	054012800668728000KD	4010101001	Bangunan Gedung Kantor Permanen	1	Jl. Karet Putih Labuha	1	Kampung Makian	Bacan Selatan	Kab. Halmahera Selatan	Maluku Utara	97791	2008	2008	gempa, tsunami, dan kebakaran	digunakan sendiri untuk operasional	01 January 2024	31 December 2024	1.946.509.698	3.817.106	gedung rawan rusak/roboh disebabkan karena kabupaten halmahera selatan masuk pada wilayah rawan gempa	nilai bangunan tidak termasuk pagar
486	054012800668732000KD	4010101001	Bangunan Gedung Kantor Permanen	1	Jl. Trans Halmahera	Rt 08	Soa Gimalaha	Maba	Kab. Halmahera Timur	Maluku Utara	97862	2008	2008	gempa, tsunami, dan kebakaran	digunakan sendiri untuk operasional	01 January 2024	31 December 2024	1.098.418.660	2.153.999	gedung mudah roboh karena berada didaerah rawan gempa dan struktur tanah yang labil	nilai bangunan tidak termasuk pagar
487	054012800668749000KD	4010101001	Bangunan Gedung Kantor Permanen	3	S. Syaifuddin	-	Gamtufkange	Tidore	Kota Tidore Kepulauan	Maluku Utara	97811	2011	2011	gempa, tsunami, dan kebakaran	digunakan sendiri untuk operasional	01 January 2024	31 December 2024	1.070.111.092	2.098.488	gedung rawan roboh karena berada di daerah rawan gempa	nilai bangunan tidak termasuk dengan pagar
488	054012900018630000KD	4010101001	Bangunan Gedung Kantor Permanen	3	Desa Kaserangan-Pengampelan No. 7	02/01	Kaserangan	Ciruas	Kab. Serang	Banten	42182	2012	2012	rawan banjir	digunakan oleh pimpinan tingkat esselon iii , iv, staf dan ksk serta untuk tempat pengolahan data	01 January 2024	31 December 2024	1.620.177.000	3.177.167	karena dekat kawasan industri dengan drainase yang kurang memadai, sehingga rawan banjir	-
489	054012900018651000KD	4010101001	Bangunan Gedung Kantor Permanen	4	Jl. Jendral Sudirman Km 03	002/03	Narimbang Mulia	Rangkasbitung	Kab. Lebak	Banten	42319	2018	2018	rawan gempa dan banjir	digunakan oleh pimpinan tingkat esselon iii , iv, staf dan ksk serta untuk tempat pengolahan data	01 January 2024	31 December 2024	2.058.302.918	4.036.332	kabupaten lebak berdekatan dengan selat sunda yang merupakan pertemuan lempeng indo australia dan eurasia sehingga rawan gempa.	-
490	054012900018665000KD	4010101001	Bangunan Gedung Kantor Permanen	2	Jl. Ki Mas Laeng No.36	001/01	Matagara	Tigaraksa	Kab. Tangerang	Banten	15931	2015	2015	rawan banjir, gempa,	digunakan oleh pimpinan tingkat esselon iii , iv, staf dan ksk serta untuk tempat pengolahan data	01 January 2024	31 December 2024	2.059.072.834	4.037.842	posisi tanah bangunan kantor permanen letaknya miring, sehingga rawan banjir	-

No.	Kode UAKPB	Kode Barang	Nama Barang	NUP	Lokasi							Tahun Pembangunan	Tahun Perolehan	Risiko	Penggunaan dan Fungsi BMN	Jangka Waktu		Nilai Pertanggungan	Besaran Premi	Pertimbangan	Keterangan
					Jalan	RT/RW	Desa/ Kelurahan	Kecamatan	Kabupaten/ Kotamadya	Provinsi	Kode Pos					TMT Mulai	TMT Berakhir				
1	2	3	4	5	6	7	8	9	10	11	12	13	14	15	16	17	18	19	20	21	22
491	054012900417843000KD	4010101001	Bangunan Gedung Kantor Permanen	2	Jalan Raya Labuan Km. 04	02/05	Palurahan	Kaduhejo	Kab. Pandeglang	Banten	42253	2008	2008	rawan banjir, gempa,	digunakan oleh pimpinan tingkat esselon iii , iv, staf dan ksk serta untuk tempat pengolahan data	01 January 2024	31 December 2024	1.165.967.086	2.286.461	kabupaten pandeglang berdekatan dengan selat sunda yang merupakan pertemuan lempeng indo australia dan eurasia sehingga rawan gempa.	-
492	054012900417843000KD	4010101001	Bangunan Gedung Kantor Permanen	3	Jalan Raya Labuan Km 4 No. 01	Rt	Palurahan	Kaduhejo	Kab. Pandeglang	Banten	42253	2014	2014	rawan banjir, gempa,	digunakan oleh pimpinan tingkat esselon iii , iv, staf dan ksk serta untuk tempat pengolahan data	01 January 2024	31 December 2024	354.819.232	695.801	kabupaten pandeglang berdekatan dengan selat sunda yang merupakan pertemuan lempeng indo australia dan eurasia sehingga rawan gempa.	-
493	054012900560642000KD	4010101001	Bangunan Gedung Kantor Permanen	1	Jl. H. Noer Radji No. 28 Tangerang	04/12	Gerendeng	Karawaci	Kota Tangerang	Banten	15113	1997	1997	rawan banjir	digunakan oleh pimpinan tingkat esselon iii , iv, staf dan ksk serta untuk tempat pengolahan data	01 January 2024	31 December 2024	829.437.680	1.626.527	lokasi kantor berada di dekat perumahan dan pabrik, serta tepat disamping kantor terdapat sungai sehingga rawan banjir	-
494	054012900636892000KD	4010101001	Bangunan Gedung Kantor Permanen	1	Jl. Syekh Nawawi Al Bantani	-	Sukajaya	Curug	Kota Serang	Banten	42132	2005	2005	rawan kebakaran	digunakan oleh pimpinan tingkat esselon ii, iii , iv dan pegawai serta untuk tempat pengolahan data	01 January 2024	31 December 2024	3.305.177.260	6.481.453	gedung rawan kebakaran karena instalasi kelistrikan kurang memadai	-
495	054012900636892000KD	4010101001	Bangunan Gedung Kantor Permanen	2	Jl. Syekh Nawawi Al Bantani	-	Sukajaya	Curug	Kota Serang	Banten	42132	2007	2007	rawan kebakaran	digunakan oleh pimpinan tingkat esselon ii, iii , iv dan pegawai serta untuk tempat pengolahan data	01 January 2024	31 December 2024	1.952.295.300	3.828.451	gedung rawan kebakaran karena instalasi kelistrikan kurang memadai	-
496	054012900637131000KD	4010101001	Bangunan Gedung Kantor Permanen	1	Jl. Sukabumi Ii Kavling Blok I	-	Ciwedus	Cilegon	Kota Cilegon	Banten	42418	2008	2008	rawan banjir dan rawan longsor	digunakan oleh pimpinan tingkat esselon iii , iv, staf dan ksk serta untuk tempat pengolahan data	01 January 2024	31 December 2024	945.056.340	1.853.255	posisi kantor lebih berada di posisi yang lebih rendah dari jalan sehingga rawan banjir dan rawan longsor	-
497	054012900673559000KD	4010101001	Bangunan Gedung Kantor Permanen	9	Jl. Raya Serang Pandeglang	Rt 04/02	Sukajaya	Curug	Kota Serang	Banten	42115	2022	2022	rawan banjir	digunakan oleh pimpinan tingkat esselon iii , iv, staf dan ksk serta untuk tempat pengolahan data	01 January 2024	31 December 2024	2.645.617.471	5.188.056	posisi kantor terletak di kawasan perkantoran yang tidak memiliki drainase air/saluran air sehingga rawan banjir jika hujan datang	-
498	054012900682427000KD	4010101001	Bangunan Gedung Kantor Permanen	1	Jl. Raya Serpong-Puspiptek	01/02	Kademangan	Setu	Kota Tangerang Selatan	Banten	15342	2013	2013	rawan banjir, dan rawan kebakaran	digunakan oleh pimpinan tingkat esselon iii , iv, staf dan ksk serta untuk tempat pengolahan data	01 January 2024	31 December 2024	1.412.603.340	2.770.115	posisi kantor terletak di dekat kawasan indutri yang drainasenya kurang memadai dan tepat disebelah pom bensin sehingga rawan banjir dan rawan kebakaran	-
499	054013000428295000KD	4010101001	Bangunan Gedung Kantor Permanen	1	Yos Sudarso	01/02	Gabek Ii	Gabek	Kota Pangkalpinang	Bangka Belitung	33100	1970	1970	kondisi bangunan sudah miring	untuk gedung kantor bps kota pangkalpinang	01 January 2024	31 December 2024	1.865.284.884	3.657.824	indeks risiko bencana sedang	-

No.	Kode UAKPB	Kode Barang	Nama Barang	NUP	Lokasi							Tahun Pembangunan	Tahun Perolehan	Risiko	Penggunaan dan Fungsi BMN	Jangka Waktu		Nilai Pertanggungan	Besaran Premi	Pertimbangan	Keterangan
					Jalan	RT/RW	Desa/ Kelurahan	Kecamatan	Kabupaten/ Kotamadya	Provinsi	Kode Pos					TMT Mulai	TMT Berakhir				
1	2	3	4	5	6	7	8	9	10	11	12	13	14	15	16	17	18	19	20	21	22
500	054013000428309000KD	4010101001	Bangunan Gedung Kantor Permanen	2	Ahmad Yani Jalur Ii	01/01	Parit Padang	Sungailiat	Kab. Bangka	Bangka Belitung	33200	2014	2014	atap sudah ada yang bocor	untuk gedung kantor bps kabupaten bangka	01 January 2024	31 December 2024	835.662.000	1.638.733	indeks risiko bencana tinggi	-
501	054013000428315000KD	4010101001	Bangunan Gedung Kantor Permanen	3	Jl. Hasan Basri	Rt 09 Rw 04	Lesung Batang	Tanjungpandan	Kab. Belitung	Bangka Belitung	33400	2019	2019	gempa bumi	untuk gedung kantor bps kabupaten belitung	01 January 2024	31 December 2024	1.793.893.535	3.517.825	indeks risiko bencana tinggi	-
502	054013000636888000KD	4010101001	Bangunan Gedung Kantor Permanen	2	Pulau Bangka	-	Padang Baru	Pangkalan Baru	Kab. Bangka Tengah	Bangka Belitung	33100	2008	2008	rawan kebakaran	untuk gedung kantor bps provinsi kep babel	01 January 2024	31 December 2024	1.083.045.217	2.123.852	indeks risiko bencana sedang	-
503	054013000636888000KD	4010101001	Bangunan Gedung Kantor Permanen	3	Pulau Bangka	-	Padang Baru	Pangkalan Baru	Kab. Bangka Tengah	Bangka Belitung	33100	2013	2013	rawan kebakaran	untuk gedung kantor bps provinsi kep babel	01 January 2024	31 December 2024	4.289.972.259	8.412.636	indeks risiko bencana sedang	-
504	054013000667261000KD	4010101001	Bangunan Gedung Kantor Permanen	1	Raya Manggar-Gantung	-	Padang, Dusun Menggarawan	Manggar	Kab. Belitung Timur	Bangka Belitung	33500	2007	2007	gempa bumi	untuk gedung kantor bps kabupaten belitung timur	01 January 2024	31 December 2024	443.171.300	869.059	indeks risiko bencana tinggi	-
505	054013000667261000KD	4010101001	Bangunan Gedung Kantor Permanen	2	Raya Manggar-Gantung	-	Padang	Manggar	Kab. Belitung Timur	Bangka Belitung	33500	2014	2014	gempa bumi	untuk gedung kantor bps kabupaten belitung timur	01 January 2024	31 December 2024	275.285.344	539.835	indeks risiko bencana tinggi	-
506	054013000668561000KD	4010101001	Bangunan Gedung Kantor Permanen	1	Komplek Perkantoran Pemkab Bangka Barat	-	1	Muntok	Kab. Bangka Barat	Bangka Belitung	33300	2008	2008	gempa bumi	untuk gedung kantor bps kabupaten bangka barat	01 January 2024	31 December 2024	1.337.999.448	2.623.817	indeks risiko bencana tinggi	-
507	054013000668575000KD	4010101001	Bangunan Gedung Kantor Permanen	1	Jl. By Pass	Rt 01 Rw 01	Padang Mulia	Koba	Kab. Bangka Tengah	Bangka Belitung	33600	2008	2008	atap banyak yang bocor	untuk gedung kantor bps kabupaten bangka tengah	01 January 2024	31 December 2024	529.356.216	1.038.068	indeks risiko bencana tinggi	-
508	054013100428754000KD	4010101001	Bangunan Gedung Kantor Permanen	2	Jl. Samaun Pulubuhu No.99	-	Tenilo	Limboto	Kab. Gorontalo	Gorontalo	96271	2011	2011	gempa bumi, banjir, kebakaran	digunakan sendiri untuk operasional	01 January 2024	31 December 2024	1.670.708.132	3.276.259	-	-
509	054013100428760000KD	4010101001	Bangunan Gedung Kantor Permanen	3	Dewi Sartika	Rt 03 Rw 02	Dulalowo Timur	Kota Tengah	Kota Gorontalo	Gorontalo	96128	2012	2012	gempa bumi, banjir, kebakaran	gedung kantor	01 January 2024	31 December 2024	1.858.656.804	3.644.826	berpotensi kebakaran karena daerah padat. berpotensi gempa	-
510	054013100636900000KD	4010101001	Bangunan Gedung Kantor Permanen	2	Prof. Dr. Aloei Saboe No. 117	--	Toto Selatan	Kabila	Kab. Bone Bolango	Gorontalo	96552	2013	2013	gempa bumi, kebakaran	digunakan sendiri untuk operasional	01 January 2024	31 December 2024	13.754.094.973	26.971.780	berada di daerah rawan gempa, rawan kebakaran karena berlokasi di wilayah padat perkantoran, pemukiman	-
511	054013100637241000KD	4010101001	Bangunan Gedung Kantor Permanen	3	Jl Trans Sulawesi	-	Lamu	Tilamuta	Kab. Boalemo	Gorontalo	96263	2015	2015	rawan gempa bumi, longsor, kebakaran	kantor	01 January 2024	31 December 2024	1.992.578.876	3.907.447	berpotensi lonsor karena di belakang kantor ada bukit kecil. berpotensi gempa bumi dan kebakaran.	-
512	054013100667481000KD	4010101001	Bangunan Gedung Kantor Permanen	2	Jln. P. Diponegoro	-	Marisa Selatan	Marisa	Kab. Pohuwato	Gorontalo	96365	2018	2018	rawan gempa bumi	untuk gedung kantor	01 January 2024	31 December 2024	1.484.303.374	2.910.719	gedung rawan roboh karena berada di daerah rawan gempa bumi	-
513	054013100667498000KD	4010101001	Bangunan Gedung Kantor Permanen	1	Prof.Dr.Bj.Habibie	-	Moutong	Tilongkabila	Kab. Bone Bolango	Gorontalo	96554	2008	2008	gempa bumi, kebakaran	gedung kantor utama	01 January 2024	31 December 2024	1.562.948.692	3.064.942	berada di daerah rawan gempa	bangunan tidak termasuk pagar dan bangunan tempat ibadah

No.	Kode UAKPB	Kode Barang	Nama Barang	NUP	Lokasi							Tahun Pembangunan	Tahun Perolehan	Risiko	Penggunaan dan Fungsi BMN	Jangka Waktu		Nilai Pertanggungan	Besaran Premi	Pertimbangan	Keterangan
					Jalan	RT/RW	Desa/ Kelurahan	Kecamatan	Kabupaten/ Kotamadya	Provinsi	Kode Pos					TMT Mulai	TMT Berakhir				
1	2	3	4	5	6	7	8	9	10	11	12	13	14	15	16	17	18	19	20	21	22
514	054013100673584000KD	4010101001	Bangunan Gedung Kantor Permanen	1	Jl. Kusnodanupoyo	-	Mootinelo	Kwandang	Kab. Gorontalo Utara	Gorontalo	96252	2011	2011	gempa bumi, longsor	digunakan sendiri untuk operasional	01 January 2024	31 December 2024	1.530.882.704	3.002.061	rawan longsor	-
515	054013200428139000KD	4010101001	Bangunan Gedung Kantor Permanen	2	Jl. Tata Bumi Ceruk Ijuk	0	Toapaya Asri	Toapaya	Kab. Bintan	Kepulauan Riau	29157	2009	2009	rawan longsor	digunakan sendiri untuk operasional satker sendiri	01 January 2024	31 December 2024	844.665.524	1.656.389	kantor berada diarea tanjakan	-
516	054013200429615000KD	4010101001	Bangunan Gedung Kantor Permanen	2	Jl. Abulyatama	00/00	Belian	Batam Kota	Kota Batam	Kepulauan Riau	29464	2010	2010	rawan longsor	digunakan sendiri untuk operasional satker sendiri	01 January 2024	31 December 2024	2.446.181.944	4.796.963	rawan terkena longsor karna dibelakang kantor terdapat bukit yang curam	-
517	054013200637038000KD	4010101001	Bangunan Gedung Kantor Permanen	1	Jl. Jend. Sudirman-Poros	03/03	Sungai Raya	Meral	Kab. Karimun	Kepulauan Riau	29664	2005	2005	rawan kebakaran karena sering terjadi kebarakaran lahan yang masih ada di sekeliling kantor dan rawan roboh karena sering terjadi angin putting beliung di sekitar kantor	digunakan sendiri untuk operasional satker sendiri	01 January 2024	31 December 2024	1.617.910.176	3.172.722	rawan kebakaran karena sering terjadi kebarakaran lahan yang masih ada di sekeliling kantor dan rawan roboh karena sering terjadi angin putting beliung di sekitar kantor	-
518	054013200637042000KD	4010101001	Bangunan Gedung Kantor Permanen	2	Hr. Soebrantas	-	-	Bunguran Timur	Kab. Natuna	Kepulauan Riau	29777	2009	2009	rawan longsor	digunakan sendiri untuk operasional satker sendiri	01 January 2024	31 December 2024	1.160.877.223	2.276.480	kantor terletak ditepi tanah yang cekung (belakang kanan kantor)	-
519	054013200652186000KD	4010101001	Bangunan Gedung Kantor Permanen	1	Jl. Wr. Supratman No.01 Km. X Tg.Pinang	01/05	Air Raja	Tanjungpinang Timur	Kota Tanjung Pinang	Kepulauan Riau	29125	2008	2008	rawan longsor	digunakan sendiri untuk operasional satker sendiri	01 January 2024	31 December 2024	566.133.912	1.110.189	kantor berada diarea yang jauh lebih tinggi dari jalan raya	-
520	054013200667058000KD	4010101001	Bangunan Gedung Kantor Permanen	4	Ahmad Yani No.21	03/03	-	Bukit Bestari	Kota Tanjung Pinang	Kepulauan Riau	29124	2014	2014	rawan longsor	digunakan sendiri untuk operasional satker sendiri	01 January 2024	31 December 2024	12.701.597.911	24.907.834	kantor berada diarea yang jauh lebih tinggi dari jalan raya	nilai bangunan termasuk lift
521	054013200667201000KD	4010101001	Bangunan Gedung Kantor Permanen	1	Istana Kota Baru	03 / 05	Daik	Lingga	Kab. Lingga	Kepulauan Riau	29811	2008	2008	gempa bumi	digunakan untuk ruang kerja	01 January 2024	31 December 2024	680.496.464	1.334.454	-	tidak termasuk gudang, pos jaga, dan pagar yang tercatat terpisah
522	054013200682406000KD	4010101001	Bangunan Gedung Kantor Permanen	2	-	-	-	-	-	-	29791	2018	2018	rawan longsor	digunakan sendiri untuk operasional satker sendiri	01 January 2024	31 December 2024	1.915.132.534	3.755.575	rawan terkena longsor karna dibelakang kantor terdapat bukit yang curam	-
523	054013300429502000KD	4010101001	Bangunan Gedung Kantor Permanen	2	Percetakan Negara	Rt 001/ Rw 001	Manokwari Barat	Manokwari Barat	Kab. Manokwari	Papua Barat	98312	2011	2011	rawan gempa	ruang kerja pimpinan dan pegawai	01 January 2024	31 December 2024	1.602.610.341	3.142.719	rawan roboh karena gempa	-
524	054013300429511000KD	4010101001	Bangunan Gedung Kantor Permanen	3	Osok	-	Aimas	Aimas	Kab. Sorong	Papua Barat	98414	2019	2019	rawan gempa	ruang kerja pimpinan dan pegawai	01 January 2024	31 December 2024	4.578.638.929	8.978.711	rawan roboh karena gempa	-
525	054013300429527000KD	4010101001	Bangunan Gedung Kantor Permanen	2	Dprd No. 1	Rt 001	Fakfak Selatan	Fakfak	Kab. Fak Fak	Papua Barat	98651	2010	2010	rawan gempa	ruang kerja pimpinan dan pegawai	01 January 2024	31 December 2024	1.363.515.392	2.673.854	rawan roboh karena gempa	-

No.	Kode UAKPB	Kode Barang	Nama Barang	NUP	Lokasi							Tahun Pembangunan	Tahun Perolehan	Risiko	Penggunaan dan Fungsi BMN	Jangka Waktu		Nilai Pertanggungan	Besaran Premi	Pertimbangan	Keterangan
					Jalan	RT/RW	Desa/ Kelurahan	Kecamatan	Kabupaten/ Kotamadya	Provinsi	Kode Pos					TMT Mulai	TMT Berakhir				
1	2	3	4	5	6	7	8	9	10	11	12	13	14	15	16	17	18	19	20	21	22
526	054013300637326000KD	4010101001	Bangunan Gedung Kantor Permanen	2	Jl. Merpati No. 07 Remu Utara Sorong	-	Remu Utara	Sorong	Kota Sorong	Papua Barat	98412	2011	2011	rawan gempa	ruang kerja pimpinan dan pegawai	01 January 2024	31 December 2024	1.066.553.444	2.091.511	rawan roboh karena gempa	-
527	054013300667079000KD	4010101001	Bangunan Gedung Kantor Permanen	1	Triokora Sowi	001/002	Sowi	Manokwari Selatan	Kab. Manokwari	Papua Barat	98315	2008	2008	rawan gempa	ruang kerja pimpinan dan pegawai	01 January 2024	31 December 2024	2.970.524.122	5.825.198	rawan roboh karena gempa	-
528	054013300667079000KD	4010101001	Bangunan Gedung Kantor Permanen	2	Trikora Sowi Iv No. 99 Manokwari	001/002	Sowi	Manokwari Selatan	Kab. Manokwari	Papua Barat	98315	2009	2009	rawan gempa	ruang kerja pimpinan dan pegawai	01 January 2024	31 December 2024	2.264.700.770	4.441.078	rawan roboh karena gempa	-
529	054013300668838000KD	4010101001	Bangunan Gedung Kantor Permanen	1	Casuarina	Rt 002	Krooy	Kaimana	Kab. Kaimana	Papua Barat	98654	2008	2008	rawan gempa	ruang kerja pimpinan dan pegawai	01 January 2024	31 December 2024	1.586.560.135	3.111.244	rawan roboh karena gempa	-
530	054013300668842000KD	4010101001	Bangunan Gedung Kantor Permanen	1	Rasiey	1	Isey	Rasiey	Kab. Teluk Wondama	Papua Barat	98362	2008	2008	rawan gempa dan rawan banjir	ruang kerja pimpinan dan pegawai	01 January 2024	31 December 2024	1.312.427.444	2.573.670	rawan roboh karena gempa	-
531	054013300668859000KD	4010101001	Bangunan Gedung Kantor Permanen	1	Jl. Raya Bintuni Km.4	-	Asouw	Bintuni	Kab. Teluk Bintuni	Papua Barat	98364	2008	2008	rawan gempa	ruang kerja pimpinan dan pegawai	01 January 2024	31 December 2024	1.192.226.296	2.337.956	rawan roboh karena gempa	-
532	054013300668863000KD	4010101001	Bangunan Gedung Kantor Permanen	1	Teminabuan - Ayamaru	-	Keyen	Teminabuan	Kab. Sorong Selatan	Papua Barat	98454	2009	2009	rawan gempa	ruang kerja pimpinan dan pegawai	01 January 2024	31 December 2024	1.265.316.666	2.481.286	rawan roboh karena gempa	-
533	054013300668870000KD	4010101001	Bangunan Gedung Kantor Permanen	1	Jl. Jend. Ahmad Yani	-	Waisai	Kota Waisai	Kab. Raja Ampat	Papua Barat	98482	2008	2008	rawan gempa	ruang kerja pimpinan dan pegawai	01 January 2024	31 December 2024	1.081.857.595	2.121.523	rawan roboh karena gempa	-
534	054013400429037000KD	4010101001	Bangunan Gedung Kantor Permanen	2	Tritura No. 7	-	Madatte	Polewali	Kab. Polewali Mandar	Prop. Sulawesi Barat	91314	2011	2011	rawan gempa bumi	tempat kerja	01 January 2024	31 December 2024	976.958.921	1.915.816	gedung rawan roboh karena berada di daerah rawan gempa	pagar tercatat terpisah
535	054013400429043000KD	4010101001	Bangunan Gedung Kantor Permanen	2	Jl Ahmad Yani	-	Rangas	Banggae	Kab. Majene	Prop. Sulawesi Barat	98423	2013	2013	rawan gempa bumi	tempat kerja	01 January 2024	31 December 2024	2.266.639.103	4.444.879	gedung rawan roboh karena berada di daerah rawan gempa	pagar tercatat terpisah
536	054013400429052000KD	4010101001	Bangunan Gedung Kantor Permanen	2	Jl. Trans Sulawesi	1	Mamunyu	Mamuju	Kab. Mamuju	Prop. Sulawesi Barat	91511	2012	2012	rawan gempa bumi	tempat kerja	01 January 2024	31 December 2024	3.142.769.872	6.162.972	gedung rawan roboh karena berada di daerah rawan gempa	pagar tercatat terpisah
537	054013400667062000KD	4010101001	Bangunan Gedung Kantor Permanen	1	Jl. Martadinata No. 10 Mamuju	02 Tambayako	Simboro	Simboro Dan Kepulauan	Kab. Mamuju	Prop. Sulawesi Barat	91512	2008	2008	rawan gempa bumi	tempat kerja	01 January 2024	31 December 2024	5.634.612.427	11.049.475	gedung rawan roboh karena berada di daerah rawan gempa	pagar tercatat terpisah
538	054013400667414000KD	4010101001	Bangunan Gedung Kantor Permanen	1	Poros Banggo-Buntu Kasisi	00/00	Osango	Mamasa	Kab. Mamasa	Prop. Sulawesi Barat	91365	2008	2008	rawan gempa bumi dan longsor	tempat kerja	01 January 2024	31 December 2024	1.650.804.529	3.237.228	gedung rawan roboh karena berada di daerah rawan gempa dan longsor	pagar tercatat terpisah
539	054013400667421000KD	4010101001	Bangunan Gedung Kantor Permanen	1	Ir. Soekarno	I/I	Pasangkayu	Pasangkayu	Kab. Mamuju Utara	Prop. Sulawesi Barat	91574	2008	2008	rawan gempa bumi	tempat kerja	01 January 2024	31 December 2024	995.182.272	1.951.552	gedung rawan roboh karena berada di daerah rawan gempa	pagar tercatat terpisah
540	054013500417794000KD	4010101001	Bangunan Gedung Kantor Permanen	2	Jl Kol Ha Soetadji No 85	11/06	Tanjung Selor Hilir	Tanjung Selor	Kab. Bulungan	Kalimantan Utara	77212	2015	2015	rawan banjir	digunakan untuk gedung operasional kantor, dimana digunakan untuk ruang kerja pimpinan eselon iii, pegawai, dan ksk	01 January 2024	31 December 2024	1.247.109.519	2.445.582	tanjung selor sudah langganan banjir kiriman dari hulu sungai. di tahun 2015 kantor terendam banjir yang mengakibatkan sebagian besar bmn rusak	nilai bangunan tidak termasuk nilai pagar permanen

No.	Name of Staff	Basic Salary	Basic Salary	Age	Allowances							Gross Pension (Basic)	Gross Pension (Dearness Relief)	Total	Wages Details		Gross Remuneration	Monthly Salary	Remarks	Signature
					Other	H.R.A.	Other Allowances	Conveyance	Entertainment Perquisites	Provident	Other Fringe				Paid Weeks	Paid Salaries				
1	2	3	4	5	6	7	8	9	10	11	12	13	14	15	16	17	18	19	20	21

Date: 11 Mei 2024

Place: Kantor Dinas Perindag Kota Pasuruan

Signature of Authorised Representative

Name: [illegible]

REKAP KONSTRUKSI DALAM PENGERJAAN
PER 31 DESEMBER 2023
BADAN PUSAT STATISTIK

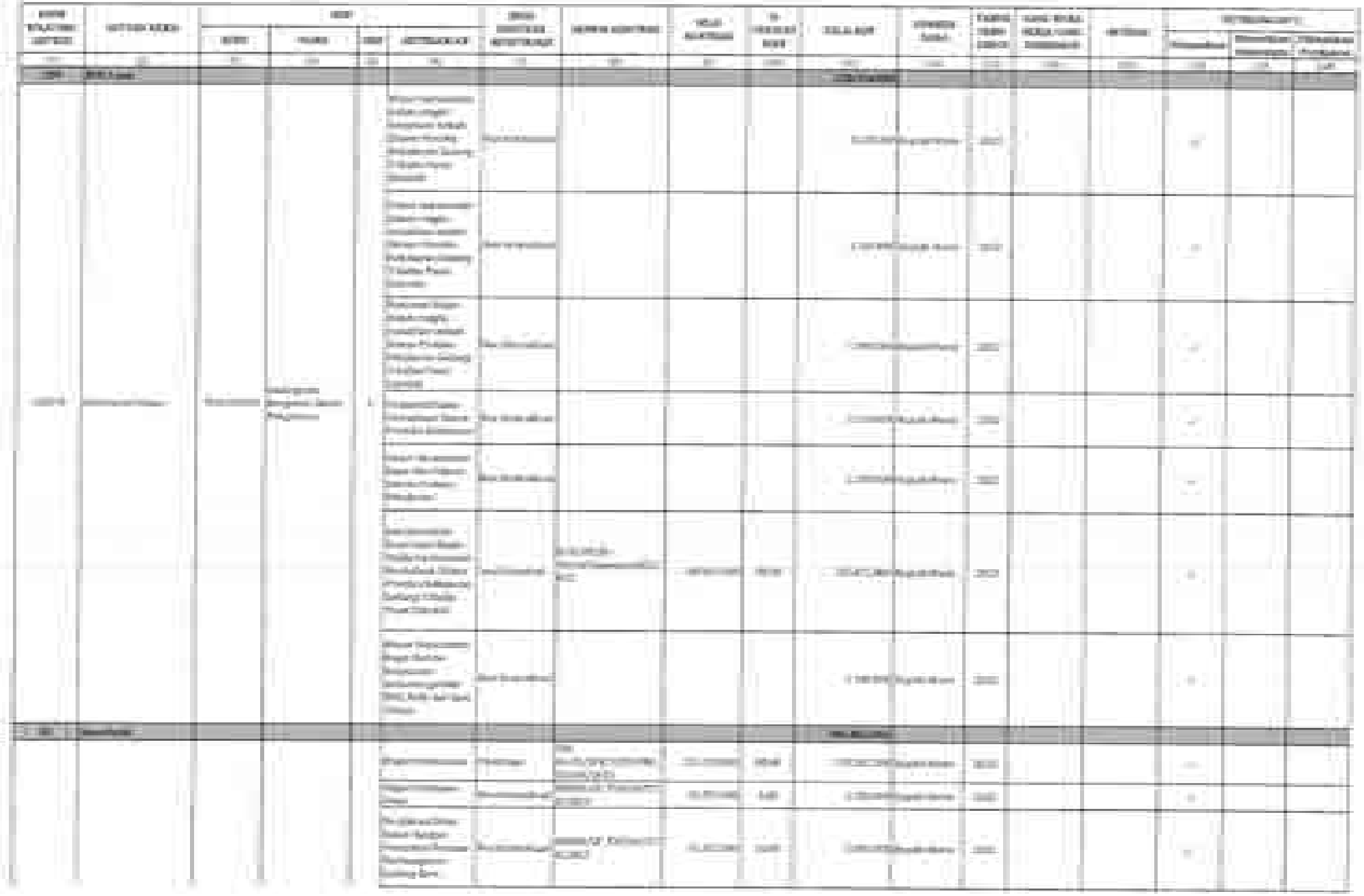

KODE WILAYAH/ SATKER	SATUAN KERJA	KDP				JENIS KONTRAK KONSTRUKSI	NOMOR KONTRAK	NILAI KONTRAK	% PENYELESAIAN	NILAI KDP	SUMBER DANA	TAHUN PERO-LEHAN	UANG MUKA KERJA YANG DIBERIKAN	RETENSI	KETERANGAN *)		
		KODE	NAMA	NUP	KETERANGAN										Dilanjutkan	Dihentikan Sementara	Dihentikan Permanen
(1)	(2)	(3)	(4)	(5)	(6)	(7)	(8)	(9)	(10)	(11)	(12)	(13)	(14)	(15)	(16)	(17)	(18)
					Perjalanan Dinas Kegiatan Proses Seleksi Calon Konsultan Pengawas Pembangunan Gedung Kantor	Non Kontraktual	00011/UP_TUP/667278/2023	42.557.000	9,00	3.673.100	Rupiah Murni	2023			✓		
					Konsumsi Kegiatan Seleksi Konsultan Pengawasan Pembangunan Gedung Kantor	Non Kontraktual	00013/UP_TUP/667278/2023	3.960.000	20,00	780.000	Rupiah Murni	2023			✓		
					Perjalanan Dinas Kegiatan Seleksi Calon Konsultan Pengawas Pembangunan Gedung Kantor	Non Kontraktual	00012/UP_TUP/667278/2023	42.557.000	6,00	2.521.400	Rupiah Murni	2023			✓		
					Honor Pokmil Penyedia Barang/Jasa Pemilihan Jasa Konsultan Perencanaan Konstruksi Gedung Permanen Bulan April 2023	Non Kontraktual	00018/UP_TUP/667278/2023	600.000	100,00	600.000	Rupiah Murni	2023			✓		
					Perjalanan Dinas dalam rangka pembuktian kualifikasi penyedia pembangunan baru gedung kantor BPS Kota Banjar	Non Kontraktual	00019/UP_TUP/667278/2023	42.557.000	11,00	4.848.125	Rupiah Murni	2023			✓		
					Perjalanan Dinas dalam rangka konsultasi seleksi konsultan pengawas perencanaan gedung kantor BPS Kota Banjar	Non Kontraktual	00020/UP_TUP/667278/2023	42.557.000	3,00	1.173.500	Rupiah Murni	2023			✓		
					Konsumsi Rapat Pertemuan Dalam Rangka Pembangunan Baru Gedung Kantor/Penandatanganan Kontrak	Non Kontraktual	00021/UP_TUP/667278/2023	3.960.000	35,00	1.380.000	Rupiah Murni	2023			✓		
					Perjalanan Dinas ke KPPN dalam Rangka Konsul Pendaftaran Kontrak Paket Pekerjaan Konstruksi Fisik Pembangunan Baru Gedung Kantor	Non Kontraktual	00022/UP_TUP/667278/2023	42.557.000	4,00	1.650.000	Rupiah Murni	2023			✓		

KODE WILAYAH/ SATKER	SATUAN KERJA	KDP				JENIS KONTRAK KONSTRUKSI	NOMOR KONTRAK	NILAI KONTRAK	% PENYELESAIAN	NILAI KDP	SUMBER DANA	TAHUN PEROLEHAN	UANG MUKA KERJA YANG DIBERIKAN	RETENSI	KETERANGAN *)		
		KODE	NAMA	NUP	KETERANGAN										Dilanjutkan	Dihentikan Sementara	Dihentikan Permanen
(1)	(2)	(3)	(4)	(5)	(6)	(7)	(8)	(9)	(10)	(11)	(12)	(13)	(14)	(15)	(16)	(17)	(18)
667278	Kota Banjar	7010101003	Gedung dan Bangunan Dalam Pengerjaan	1	Perjalanan Dinas Dalam Rangka Menghadiri Undangan Penandatanganan Kontrak Pembangunan Baru Gedung Kantor BPS Kota Banjar	Non Kontraktual	00023/UP_TUP/667278/2023	42.557.000	6,00	2.572.500	Rupiah Murni	2023			✓		
					Paket Pekerjaan Konstruksi Fisik Pembangunan Baru Gedung Kantor Permanen BPS Kota Banjar	Konstruksi	19/SP/BPS3279/KONT.GDG/08/2023	2.151.628.800	23,00	494.874.624	Rupiah Murni	2023			✓		
					Konsumsi Kegiatan Penandatanganan Kontrak Pembangunan Baru Gedung Kantor	Non Kontraktual	00024/UP_TUP/667278/2023	3.960.000	10,00	400.000	Rupiah Murni	2023			✓		
					Perjalanan Dinas dalam rangka Konsultasi ke Konsultan Perencana Gedung BPS Kota Banjar	Non Kontraktual	00027/UP_TUP/667278/2023	42.557.000	5,00	2.190.000	Rupiah Murni	2023			✓		
					Honor Pokmil Penyedia Barang/Jasa Pemilihan Jasa Konsultan Pengawasan Konstruksi Gedung Permanen Bulan April 2023	Non Kontraktual	00028/UP_TUP/667278/2023	1.360.000	100,00	1.360.000	Rupiah Murni	2023			✓		
					Perjalanan Dinas dalam rangka pembuktian kualifikasi penyedia pembangunan baru gedung kantor BPS Kota Banjar	Non Kontraktual	00029/UP_TUP/667278/2023	42.557.000	6,00	2.509.999	Rupiah Murni	2023			✓		
					Perjalanan Dinas dalam rangka pembuktian kualifikasi penyedia pembangunan baru gedung kantor BPS Kota Banjar	Non Kontraktual	00030/UP_TUP/667278/2023	42.557.000	5,00	2.194.409	Rupiah Murni	2023			✓		
					Konsumsi Kegiatan Evaluasi Inspektorat terkait Pembangunan Gedung Kantor	Non Kontraktual	00033/UP_TUP/667278/2023	3.960.000	16,00	651.000	Rupiah Murni	2023			✓		

KODE WILAYAH/ SATKER	SATUAN KERJA	KDP				JENIS KONTRAK KONSTRUKSI	NOMOR KONTRAK	NILAI KONTRAK	% PENYELESAIAN	NILAI KDP	SUMBER DANA	TAHUN PEROLEHAN	UANG MUKA KERJA YANG DIBERIKAN	RETENSI	KETERANGAN *)		
		KODE	NAMA	NUP	KETERANGAN										Dilanjutkan	Dihentikan Sementara	Dihentikan Permanen
(1)	(2)	(3)	(4)	(5)	(6)	(7)	(8)	(9)	(10)	(11)	(12)	(13)	(14)	(15)	(16)	(17)	(18)
					Perjalanan Dinas dalam rangka pembuktian kualifikasi penyedia pembangunan baru gedung kantor BPS Kota Banjar	Non Kontraktual	00034/UP_TUP/667278/2023	42.557.000	12,00	5.090.000	Rupiah Murni	2023			✓		
					Pengawasan Jasa Konsultasi Konstruksi Pengawasan Pembangunan baru Gedung Permanen Kantor BPS Kota Banjar	Pengawasan	12/SP/BPS3279/PNGWS.GD/08/2023	105.607.280	76,00	105.607.280	Rupiah Murni	2023			✓		
					Pengadaan Jasa Konsultansi Konstruksi Perencanaan Pembangunan baru Gedung Permanen Kantor BPS Kota Banjar	Konsultasi	SPK No.05/SPK/3279/PRC.GD/04/2023	213.239.000	5,00	10.661.950	Rupiah Murni	2023			✓		
					Paket Pekerjaan Konstruksi Fisik Pembangunan Baru Gedung Kantor Permanen BPS Kota Banjar	Konstruksi	19/SP/BPS3279/KONT.GDG/08/2023	2.151.628.800	5,00	111.820.149	Rupiah Murni	2023			✓		
					Perjalanan Dinas dalam rangka pembuktian kualifikasi penyedia pembangunan baru gedung kantor BPS Kota Banjar	Non Kontraktual	00060/UP_TUP/667278/2023 dan 00066/UP_TUP/667278/2023	42.557.000	13,00	5.614.826	Rupiah Murni	2023			✓		
					Perjalanan Dinas dalam rangka pembuktian kualifikasi penyedia pembangunan baru gedung kantor BPS Kota Banjar	Non Kontraktual	00050/UP_TUP/667278/2023	42.557.000	2,00	860.000	Rupiah Murni	2023			✓		
					Konsumsi Kegiatan Rapat SCM	Non Kontraktual	00055/UP_TUP/667278/2023	3.960.000	18,00	720.000	Rupiah Murni	2023			✓		
05	**Jawa Timur**							**3.245.213.528**		**1.965.141.618**							
						Perencana	004/PPK/PERENCANA/3505/V/2023	96.033.355	2,96	96.033.355	Rupiah Murni	2023			✓		
						Pelaksana Konstruksi	003/PPK/3505/P_Gedung/09/2023	836.822.400	25,79	836.822.400	Rupiah Murni	2023	836.822.400		✓		
							003/PPK/3505/P_Gedung/09/2023	976.292.800	30,08	976.292.800	Rupiah Murni	2023			✓		
					Termin II; Belum terbentuk penambahan KDP sampai dengan tutup buku periode 13 karena BAST di 2024		003/PPK/3505/P_Gedung/09/2023	1.035.568.100	31,91	0	Rupiah Murni	2024			✓		

KODE WILAYAH/ SATKER	SATUAN KERJA	KDP				JENIS KONTRAK KONSTRUKSI	NOMOR KONTRAK	NILAI KONTRAK	% PENYELESAIAN	NILAI KDP	SUMBER DANA	TAHUN PEROLEHAN	UANG MUKA KERJA YANG DIBERIKAN	RETENSI	KETERANGAN *)		
		KODE	NAMA	NUP	KETERANGAN										Dilanjutkan	Dihentikan Sementara	Dihentikan Permanen
(1)	(2)	(3)	(4)	(5)	(6)	(7)	(8)	(9)	(10)	(11)	(12)	(13)	(14)	(15)	(16)	(17)	(18)
019440	Kabupaten Blitar	7010101003	Gedung dan Bangunan Dalam Pengerjaan	1	Retensi 5%; Belum terbentuk penambahan KDP sampai dengan tutup buku periode 13 karena BAST di 2024		003/PPK/3505/P_Gedung/09/2023	149.930.700	4,62	0	Rupiah Murni	2024			✓		
					Belum terbentuk penambahan KDP sampai dengan tutup buku periode 13 karena BAST di 2024	Pengawas/Manajemen Konstruksi (MK)	003/PPK/3505/Pengawas/09/2023	94.573.110	2,91	0	Rupiah Murni	2024			✓		
						Pengelolaan meliputi: -Perjalanan Dinas -Konsumsi Rapat -ATK -Honor Tim Pengelola	-	55.993.063	1,73	55.993.063	Rupiah Murni	2023			✓		
07	**Sumatera Utara**									**3.102.586.812**							
					Biaya Belanja Modal Upah Tenaga Kerja dan Honor Pengelola Teknis Gedung dan Bangunan	Non Kontraktual				324.000	Rupiah Murni	2022			✓		
					Biaya Belanja Modal Upah Tenaga Kerja dan Honor Pengelola Teknis Gedung dan Bangunan	Non Kontraktual				150.000	Rupiah Murni	2022			✓		
					Biaya Perjalanan Dinas Pembangunan Gedung Kantor	Non Kontraktual				7.066.489	Rupiah Murni	2022			✓		
					Biaya Belanja Modal Upah Tenaga Kerja dan Honor Pengelola Teknis Gedung dan Bangunan	Non Kontraktual				243.000	Rupiah Murni	2022			✓		
					Biaya Belanja Modal Upah Tenaga Kerja dan Honor Pengelola Teknis Gedung dan Bangunan	Non Kontraktual				112.500	Rupiah Murni	2022			✓		
					Biaya Belanja Modal Upah Tenaga Kerja dan Honor Pengelola Teknis Gedung dan Bangunan	Non Kontraktual				75.000	Rupiah Murni	2022			✓		
					Biaya Perjalan Dinas Pembangunan Gedung Kantor	Non Kontraktual				1.149.000	Rupiah Murni	2022			✓		
					Biaya Perjalan Dinas Pembangunan Gedung Kantor	Non Kontraktual				1.145.000	Rupiah Murni	2022			✓		

KODE WILAYAH/ SATKER	SATUAN KERJA	KDP				JENIS KONTRAK KONSTRUKSI	NOMOR KONTRAK	NILAI KONTRAK	% PENYELESAIAN	NILAI KDP	SUMBER DANA	TAHUN PEROLEHAN	UANG MUKA KERJA YANG DIBERIKAN	RETENSI	KETERANGAN *)		
		KODE	NAMA	NUP	KETERANGAN										Dilanjutkan	Dihentikan Sementara	Dihentikan Permanen
(1)	(2)	(3)	(4)	(5)	(6)	(7)	(8)	(9)	(10)	(11)	(12)	(13)	(14)	(15)	(16)	(17)	(18)
					Biaya Belanja Modal Upah Tenaga Kerja dan Honor Pengelola Teknis Gedung dan Bangunan	Non Kontraktual				87.500	Rupiah Murni	2022			✓		
					Biaya Belanja Modal Upah Tenaga Kerja dan Honor Pengelola Teknis Gedung dan Bangunan	Non Kontraktual				75.000	Rupiah Murni	2022			✓		
					Biaya Belanja Modal Upah Tenaga Kerja dan Honor Pengelola Teknis Gedung dan Bangunan	Non Kontraktual				299.000	Rupiah Murni	2022			✓		
					Biaya Perjalanan Dinas Pembangunan Gedung Kantor	Non Kontraktual				1.825.000	Rupiah Murni	2022			✓		
					Biaya Perjalanan Dinas Pembangunan Gedung Kantor	Non Kontraktual				1.930.000	Rupiah Murni	2022			✓		
					Biaya Perjalanan Dinas Pembangunan Gedung Kantor	Non Kontraktual				1.678.000	Rupiah Murni	2022			✓		
					Biaya Perjalanan Dinas atas Belanja Modal Perjalanan Gedung dan Bangunan Tanggal 21 s.d. 22 Agustus 2022	Non Kontraktual				899.000	Rupiah Murni	2022			✓		
					Gedung dan Bangunan Dalam Pengerjaan	Kontraktual	028/PPK/1273/PR-BGN/08/2022	189.792.240	80,00	151.833.792	Rupiah Murni	2022			✓		
					Biaya Perjalanan Dinas Pembangunan Gedung Kantor	Non Kontraktual				3.448.000	Rupiah Murni	2022			✓		
					Biaya Perjalanan Dinas Berupa Transport Lokal dan Uang Harian Belanja Modal Perjalanan Gedung dan Bangunan	Non Kontraktual				185.000	Rupiah Murni	2022			✓		
					Biaya Perjalanan Dinas Pembangunan Gedung Kantor	Non Kontraktual				3.563.000	Rupiah Murni	2022			✓		

KODE WILAYAH/ SATKER	SATUAN KERJA	KDP				JENIS KONTRAK KONSTRUKSI	NOMOR KONTRAK	NILAI KONTRAK	% PENYELESAIAN	NILAI KDP	SUMBER DANA	TAHUN PEROLEHAN	UANG MUKA KERJA YANG DIBERIKAN	RETENSI	KETERANGAN *)		
		KODE	NAMA	NUP	KETERANGAN										Dilanjutkan	Dihentikan Sementara	Dihentikan Permanen
(1)	(2)	(3)	(4)	(5)	(6)	(7)	(8)	(9)	(10)	(11)	(12)	(13)	(14)	(15)	(16)	(17)	(18)
					Biaya Perjalanan Dinas Pembangunan Gedung Kantor Pendampingan Rapat Persiapan Penandatangan Kontrak Jasa Konsultasi Perencanaan Pembangunan Gedung Kantor BPS Kota Pematangsiantar Tahun 2022	Non Kontraktual				899.000	Rupiah Murni	2022			✓		
					Biaya Perjalanan Dinas atas Belanja Modal Perjalanan Gedung dan Bangunan Tanggal 25 s.d. 27 Agustus 2022	Non Kontraktual				1.428.000	Rupiah Murni	2022			✓		
					Belanja Modal Upah Tenaga Kerja dan Honor Pengelola Teknis Gedung dan Bangunan atas Biaya Rapat Pemaparan Laporan Antara Konsultan Perencanaan Pembangunan Gedung Kantor BPS Kota Pematangsiantar	Non Kontraktual				100.000	Rupiah Murni	2022			✓		
					Belanja Modal Upah Tenaga Kerja dan Honor Pengelola Teknis Gedung dan Bangunan atas Biaya Rapat Laporan Antara Konsultan Perencanaan Pembangunan Gedung Kantor BPS Kota Pematangsiantar	Non Kontraktual				130.000	Rupiah Murni	2022			✓		
					Belanja Modal Upah Tenaga Kerja dan Honor Pengelola Teknis Gedung dan Bangunan atas Biaya Rapat Ekspose Laporan Akhir Perencanaan Pembangunan Gedung Kantor BPS Kota Pematangsiantar	Non Kontraktual				225.000	Rupiah Murni	2022			✓		

KODE WILAYAH/ SATKER	SATUAN KERJA	KDP				JENIS KONTRAK KONSTRUKSI	NOMOR KONTRAK	NILAI KONTRAK	% PENYELESAIAN	NILAI KDP	SUMBER DANA	TAHUN PEROLEHAN	UANG MUKA KERJA YANG DIBERIKAN	RETENSI	KETERANGAN *)		
		KODE	NAMA	NUP	KETERANGAN										Dilanjutkan	Dihentikan Sementara	Dihentikan Permanen
(1)	(2)	(3)	(4)	(5)	(6)	(7)	(8)	(9)	(10)	(11)	(12)	(13)	(14)	(15)	(16)	(17)	(18)
					Belanja Modal Upah Tenaga Kerja dan Honor Pengelola Teknis Gedung dan Bangunan atas Biaya Rapat Ekspose Tahap Dua Finalisasi Laporan Akhir Perencanaan Pembangunan Gedung Kantor BPS Kota Pematangsiantar	Non Kontraktual				253.000	Rupiah Murni	2022			✓		
					Biaya Perjalanan Dinas atas Belanja Modal Perjalanan Gedung dan Bangunan Tanggal 28 s.d. 29 September 2022	Non Kontraktual				1.398.500	Rupiah Murni	2022			✓		
					Belanja Modal Upah Tenaga Kerja dan Honor Pengelola Teknis Gedung dan Bangunan atas Biaya Rapat Asistensi Finalisasi Laporan Akhir Perencanaan Pembangunan Gedung Kantor BPS Kota Pematangsiantar	Non Kontraktual				440.000	Rupiah Murni	2022			✓		
					Biaya Perjalanan Dinas atas Belanja Modal Perjalanan Gedung dan Bangunan Tanggal 25 s.d. 27 Agustus 2022	Non Kontraktual				1.428.000	Rupiah Murni	2022			✓		
					Belanja Modal Upah Tenaga Kerja dan Honor Pengelola Teknis Gedung dan Bangunan atas Biaya Konsumsi Rapat Ekspose Laporan Akhir Perencanaan Pembangunan Gedung Kantor BPS Kota Pematangsiantar	Non Kontraktual				700.000	Rupiah Murni	2022			✓		

KODE WILAYAH/ SATKER	SATUAN KERJA	KDP				JENIS KONTRAK KONSTRUKSI	NOMOR KONTRAK	NILAI KONTRAK	% PENYELESAIAN	NILAI KDP	SUMBER DANA	TAHUN PEROLEHAN	UANG MUKA KERJA YANG DIBERIKAN	RETENSI	KETERANGAN *)		
		KODE	NAMA	NUP	KETERANGAN										Dilanjutkan	Dihentikan Sementara	Dihentikan Permanen
(1)	(2)	(3)	(4)	(5)	(6)	(7)	(8)	(9)	(10)	(11)	(12)	(13)	(14)	(15)	(16)	(17)	(18)
					Belanja Modal Upah Tenaga Kerja dan Honor Pengelola Teknis Gedung dan Bangunan atas Biaya Rapat Asistensi Lanjutan Finalisasi Laporan Akhir Perencanaan Pembangunan Gedung Kantor BPS Kota Pematangsiantar	Non Kontraktual				382.000	Rupiah Murni	2022			✓		
					Biaya Perjalanan Dinas atas Belanja Modal Perjalanan Gedung dan Bangunan Tanggal 21 s.d. 22 Agustus 2022	Non Kontraktual				899.000	Rupiah Murni	2022			✓		
					Belanja Modal Upah Tenaga Kerja dan Honor Pengelola Teknis Gedung dan Bangunan atas Biaya Rapat Ekspose Tahap Dua dan Finalisasi Laporan Akhir Perencanaan Pembangunan Gedung Kantor BPS Kota Pematangsiantar	Non Kontraktual				746.000	Rupiah Murni	2022			✓		
					Belanja Modal Perjalanan Gedung dan Bangunan Perjalanan Dinas Dalam Rangka Konsultasi Teknis dan Administrasi Rencana Pembangunan Gedung Kantor BPS Kota Pematang Siantar	Non Kontraktual				4.170.824	Rupiah Murni	2023			✓		
					Termin I Review Pengadaan Barang Jasa Konsultasi Perancangan Pembangunan Gedung Kantor BPS Kota Pematang Siantar	Kontraktual	010/PPK/1273/PR-BGN	69.806.676	5,00	28.692.097	Rupiah Murni	2023			✓		

KODE WILAYAH/ SATKER	SATUAN KERJA	KDP				JENIS KONTRAK KONSTRUKSI	NOMOR KONTRAK	NILAI KONTRAK	% PENYELESAIAN	NILAI KDP	SUMBER DANA	TAHUN PEROLEHAN	UANG MUKA KERJA YANG DIBERIKAN	RETENSI	KETERANGAN *)		
		KODE	NAMA	NUP	KETERANGAN										Dilanjutkan	Dihentikan Sementara	Dihentikan Permanen
(1)	(2)	(3)	(4)	(5)	(6)	(7)	(8)	(9)	(10)	(11)	(12)	(13)	(14)	(15)	(16)	(17)	(18)
019880	Kota Pematangsiantar	7010101003	Gedung dan Bangunan dalam Pengerjaan	1	Belanja Modal Perjalanan Gedung dan Bangunan Perjalanan Dinas ke BPS RI Dalam Rangka Konsultasi Teknis dan Administrasi Rencana Pembangunan Gedung Kantor BPS Kota Pematang Siantar	Non Kontraktual				5.593.134	Rupiah Murni	2023			✓		
					Belanja Modal Perjalanan Gedung dan Bangunan Konsultasi Teknis dan Administrasi Rencana Pembangunan Gedung Kantor BPS Kota Pematang Siantar dan Mengikuti Rapat Persiapan Review Output Konsultan Perencana (Lanjutan) di BPS Provinsi Sumatera Utara	Kontraktual				5.517.800	Rupiah Murni	2023			✓		
					Perjalanan Dinas Dalam Rangka Pembahasan Ketidaksesuaian Deviasi Pekerjaan pada Pekerjaan Konstruksi Fisik Pembangunan Baru Bangunan Gedung Kantor BPS Kota Pematang Siantar Tahun Anggaran 2023	Non Kontraktual				1.587.800	Rupiah Murni	2023			✓		
					Perjalanan Dinas Dalam Rangka Pembahasan Ketidaksesuaian Deviasi Pekerjaan pada Pekerjaan Konstruksi Fisik Pembangunan Baru Bangunan Gedung Kantor BPS Kota Pematang Siantar Tahun Anggaran 2023	Non Kontraktual				1.587.800	Rupiah Murni	2023			✓		

KODE WILAYAH/ SATKER	SATUAN KERJA	KDP				JENIS KONTRAK KONSTRUKSI	NOMOR KONTRAK	NILAI KONTRAK	% PENYELESAIAN	NILAI KDP	SUMBER DANA	TAHUN PERO-LEHAN	UANG MUKA KERJA YANG DIBERIKAN	RETENSI	KETERANGAN *)		
		KODE	NAMA	NUP	KETERANGAN										Dilanjutkan	Dihentikan Sementara	Dihentikan Permanen
(1)	(2)	(3)	(4)	(5)	(6)	(7)	(8)	(9)	(10)	(11)	(12)	(13)	(14)	(15)	(16)	(17)	(18)
					Pengadaan Paket Meeting Halfday Rapat Persiapan Penandatanganan Kontrak Pembangunan Gedung Kantor BPS Kota Pematang Siantar T.A. 2023	Non Kontraktual				9.000.000	Rupiah Murni	2023			✓		
					Biaya Pembelian Snack dalam Rangka Finalisasi Mutual Check Awal(MC0) Pembangunan Kantor BPS Kota Pematang Siantar Tgl 14 September 2023	Non Kontraktual				261.000	Rupiah Murni	2023			✓		
					Biaya Pembelian Snackbox Rapat Pembahasan Ketidaksesuaian deviasi pekerjaan pembangunan kantor BPS Kota Pematang Siantar Tanggal 13 Oktober 2023	Non Kontraktual				224.000	Rupiah Murni	2023			✓		
					Biaya Konsumsi dalam rangka rapat mutual check awal (MC0) Pembangunan Gedung Kantor BPS Kota Pematang Siantar Pada Tanggal 7 September 2023	Non Kontraktual				204.000	Rupiah Murni	2023			✓		
					Biaya ATK dan Komputer Supplies Dalam Rangka Pembangunan Gedung Kantor BPS Kota Pematangsiantar Tahun Anggaran 2023, Kuitansi Nomor SJ/14002 OKTOBER 2023 Tanggal 27 Oktober 2023	Non Kontraktual				5.619.000	Rupiah Murni	2023			✓		
					Pembelian Nasi Kotak Sebanyak 14 Kotak Dalam Rangka Rapat Evaluasi Pembuktian SCM Tahap III Pembangunan Gedung Kantor BPS Kota Pematang Siantar	Non Kontraktual				360.000	Rupiah Murni	2023			✓		

KODE WILAYAH/ SATKER	SATUAN KERJA	KDP				JENIS KONTRAK KONSTRUKSI	NOMOR KONTRAK	NILAI KONTRAK	% PENYELESAIAN	NILAI KDP	SUMBER DANA	TAHUN PEROLEHAN	UANG MUKA KERJA YANG DIBERIKAN	RETENSI	KETERANGAN *)		
		KODE	NAMA	NUP	KETERANGAN										Dilanjutkan	Dihentikan Sementara	Dihentikan Permanen
(1)	(2)	(3)	(4)	(5)	(6)	(7)	(8)	(9)	(10)	(11)	(12)	(13)	(14)	(15)	(16)	(17)	(18)
					Perjalanan Dinas Dalam Rangka Evaluasi dan Pemeriksaan Progres Pembangunan Gedung Kantor BPS Kota Pematang Siantar Tahun Anggaran 2023	Non Kontraktual				1.290.000	Rupiah Murni	2023			✓		
					Perjalanan Dinas Dalam Rangka Evaluasi dan Pemeriksaan Progres Pembangunan Gedung Kantor BPS Kota Pematang Siantar Tahun Anggaran 2023	Non Kontraktual				3.895.785	Rupiah Murni	2023			✓		
					Biaya Pembelian Konsumsi Rapat Pembuktian Tahap 1 Pembangunan Gedung Kantor BPS Kota Pematang Siantar	Non Kontraktual				187.000	Rupiah Murni	2023			✓		
					Pembelian Nasi Kotak Dalam Rangka Rapat Evaluasi Pelaksanaan Pembuktian Tahap I BPS Kota Pematang Siantar	Non Kontraktual				308.000	Rupiah Murni	2023			✓		
					Paket Pekerjaan Konstruksi Pengadaan Konstruksi Fisik Pembangunan Baru Bangunan Gedung Kantor Permanen BPS Kota Pematang Siantar Tahun Anggaran 2023	Kontraktual	041/PPK/1273/PR-BGN/08/2023	2.177.500.000	10,00	653.250.000	Rupiah Murni	2023			✓		
					Perjalanan Dinas Dalam Rangka Menghadiri Undangan Finalisasi Mutual Check Awal (MC-0) dan Rapat Mingguan Pekerjaan Konstruksi Fisik Pembangunan Baru Bangunan Gedung Kantor BPS Kota Pematang Siantar	Non Kontraktual				1.612.800	Rupiah Murni	2023			✓		

KODE WILAYAH/ SATKER	SATUAN KERJA	KDP				JENIS KONTRAK KONSTRUKSI	NOMOR KONTRAK	NILAI KONTRAK	% PENYELESAIAN	NILAI KDP	SUMBER DANA	TAHUN PERO-LEHAN	UANG MUKA KERJA YANG DIBERIKAN	RETENSI	KETERANGAN *)		
		KODE	NAMA	NUP	KETERANGAN										Dilanjutkan	Dihentikan Sementara	Dihentikan Permanen
(1)	(2)	(3)	(4)	(5)	(6)	(7)	(8)	(9)	(10)	(11)	(12)	(13)	(14)	(15)	(16)	(17)	(18)
					Perjalanan Dinas Dalam Rangka Menghadiri Undangan Mutual Check Awal (MC-0) Pekerjaan Konstruksi Fisik Pembangunan Baru Bangunan Gedung Kantor BPS Kota Pematang Siantar	Non Kontraktual				1.587.800	Rupiah Murni	2023			✓		
					Perjalanan Dinas Dalam Rangka Menghadiri Undangan Finalisasi Mutual Check Awal (MC-0) dan Rapat Mingguan Pekerjaan Konstruksi Fisik Pembangunan Baru Bangunan Gedung Kantor BPS Kota Pematang Siantar	Non Kontraktual				1.612.800	Rupiah Murni	2023			✓		
					Perjalanan Dinas Dalam Rangka Menghadiri Undangan Mutual Check Awal (MC-0) Pekerjaan Konstruksi Fisik Pembangunan Baru Bangunan Gedung Kantor BPS Kota Pematang Siantar	Non Kontraktual				1.587.800	Rupiah Murni	2023			✓		
					Perjalanan Dinas Reviu Prestasi Penyelesaian Pekerjaan Konstruksi Pembangunan Gedung Kantor BPS Kota Pematang Siantar Tahun Anggaran 2023, Provinsi Sumatera Utara	Non Kontraktual				14.849.743	Rupiah Murni	2023			✓		
					Paket Pekerjaan Konstruksi Pengadaan Konstruksi Fisik Pembangunan Baru Bangunan Gedung Kantor Permanen BPS Kota Pematang Siantar Tahun Anggaran 2023	Kontraktual	041/PPK/1273/PR-BGN/08/2023	2.177.500.000	30,00	195.975.000	Rupiah Murni	2023			✓		

KODE WILAYAH/ SATKER	SATUAN KERJA	KDP				JENIS KONTRAK KONSTRUKSI	NOMOR KONTRAK	NILAI KONTRAK	% PENYELESAIAN	NILAI KDP	SUMBER DANA	TAHUN PEROLEHAN	UANG MUKA KERJA YANG DIBERIKAN	RETENSI	KETERANGAN *)		
		KODE	NAMA	NUP	KETERANGAN										Dilanjutkan	Dihentikan Sementara	Dihentikan Permanen
(1)	(2)	(3)	(4)	(5)	(6)	(7)	(8)	(9)	(10)	(11)	(12)	(13)	(14)	(15)	(16)	(17)	(18)
					Belanja Modal Perjalanan Gedung dan Bangunan Dalam Rangka Menghadiri Rapat Persiapan Penandatanganan Kontrak dan Penandatanganan Jasa Konsultasi Pengawasan dan Pelaksana Konstruksi/Fisik Pembangunan Gedung Kantor BPS Kota Pematang Siantar Tahun 2023	Non Kontraktual				1.707.800	Rupiah Murni	2023			✓		
					Perjalanan Dinas Pembangunan Gedung Kantor Dalam Rangka Mengikuti Rapat Persiapan Penandatanganan Kontrak di Ruang Pertemuan Siantar Hotel	Non Kontraktual				2.510.000	Rupiah Murni	2023			✓		
					Perjalanan Dinas Pembangunan Gedung Kantor Dalam Rangka Mengikuti Rapat Persiapan Penandatanganan Kontrak di Ruang Pertemuan Siantar Hotel	Non Kontraktual				2.370.000	Rupiah Murni	2023			✓		
					Belanja Modal Perjalanan Gedung dan Bangunan Dalam Rangka Menghadiri Rapat Persiapan Penandatanganan Kontrak dan Penandatanganan Jasa Konsultasi Pengawasan dan Pelaksana Konstruksi/Fisik Pembangunan Gedung Kantor BPS Kota Pematang Siantar Tahun 2023	Non Kontraktual				1.707.800	Rupiah Murni	2023			✓		

KODE WILAYAH/ SATKER	SATUAN KERJA	KDP				JENIS KONTRAK KONSTRUKSI	NOMOR KONTRAK	NILAI KONTRAK	% PENYELESAIAN	NILAI KDP	SUMBER DANA	TAHUN PEROLEHAN	UANG MUKA KERJA YANG DIBERIKAN	RETENSI	KETERANGAN *)		
		KODE	NAMA	NUP	KETERANGAN										Dilanjutkan	Dihentikan Sementara	Dihentikan Permanen
(1)	(2)	(3)	(4)	(5)	(6)	(7)	(8)	(9)	(10)	(11)	(12)	(13)	(14)	(15)	(16)	(17)	(18)
					Paket Pekerjaan Konstruksi Pengadaan Konstruksi Fisik Pembangunan Baru Bangunan Gedung Kantor Permanen BPS Kota Pematang Siantar Tahun Anggaran 2023	Kontraktual	041/PPK/1273/PR-BGN/08/2023	2.177.500.000	70,00	304.850.000	Rupiah Murni	2023			✓		
					Perjalanan Dinas Dalam Rangka Evaluasi Pelaksanaan Pembuktian (Show Cause Meeting/SCM) Tahap 1 Pembangunan Gedung Kantor BPS Kota Pematang Siantar	Non Kontraktual				1.637.800	Rupiah Murni	2023			✓		
					Termin II Paket Pekerjaan Pengadaan Jasa Konsultasi Konstruksi Perencanaan Pembangunan Gedung Kantor BPS Kota Pematang Siantar Tahun Anggaran 2023	Kontraktual	010/PPK/1273/PR-BGN/05/2023	69.806.676	20,00	9.489.612	Rupiah Murni	2023			✓		
					Kurang Bayar Termin I Paket Pekerjaan Pengadaan Jasa Konsultasi Konstruksi Perencanaan Pembangunan Gedung Kantor BPS Kota Pematang Siantar	Kontraktual	010/PPK/1273/PR-BGN/05/2023	69.806.676	40,00	3.877.310	Rupiah Murni	2023			✓		
					Paket Pekerjaan Jasa Konsultansi Konstruksi Pengawasan Pembangunan Gedung Kantor Badan Pusat Statistik Kota Pematang Siantar Tahun Anggaran 2023	Kontraktual	038/PPK/1273/PR-BGN/08/2023	96.153.195	5,00	96.153.195	Rupiah Murni	2023			✓		
					Review Pengadaan Jasa Konsultasi Perancangan Pembangunan Gedung Kantor Badan Pusat Statistik Kota Pematang Siantar Tahun Anggaran 2023	Kontraktual	010/PPK/1273/PR-BGN/05/2023	69.806.676	45,00	27.748.767	Rupiah Murni	2023			✓		

KODE WILAYAH/ SATKER	SATUAN KERJA	KDP				JENIS KONTRAK KONSTRUKSI	NOMOR KONTRAK	NILAI KONTRAK	% PENYELESAIAN	NILAI KDP	SUMBER DANA	TAHUN PERO-LEHAN	UANG MUKA KERJA YANG DIBERIKAN	RETENSI	KETERANGAN *)		
		KODE	NAMA	NUP	KETERANGAN										Dilanjutkan	Dihentikan Sementara	Dihentikan Permanen
(1)	(2)	(3)	(4)	(5)	(6)	(7)	(8)	(9)	(10)	(11)	(12)	(13)	(14)	(15)	(16)	(17)	(18)
					Pembayaran Belanja Modal berupa Perjalanan Dinas a.n Elly Suharyadi berdasarkan ST Nomor B-429/1223/HM.300/05/2023 Tanggal 31 Mei 2023	Nonkontraktual				2.120.000	Rupiah Murni	2023			✓		
					Uang Persediaan : Uang harian transport rapat reviu hasil pemilihan penyedia jasa konsultasi perancangan an. Sri Irmayani	Nonkontraktual				300.000	Rupiah Murni	2023			✓		
					Uang Persediaan : Uang harian dan transport rapat reviu hasil pemilihan penyedia jasa konsultasi perancangan an.Almusanna Hatta	Nonkontraktual				1.480.000	Rupiah Murni	2023			✓		
					Uang Persediaan : Uang harian dan transport rapat reviu hasil pemilihan penyedia jasa konsultasi perancangan an. Ridwan	Nonkontraktual				1.480.000	Rupiah Murni	2023			✓		
					Pembayaran Belanja Modal berupa Perjalanan Dinas a.n Ruslan Abdi berdasarkan ST Nomor B-432/1223/HM.030/05/2023 Tanggal 31 Mei 2023	Nonkontraktual				2.210.000	Rupiah Murni	2023			✓		
					Uang Persediaan : Uang harian dan transport rapat reviu hasil pemilihan penyedia jasa konsultasi perancangan an. Tri RahayuSetia Ninsih	Nonkontraktual				1.780.000	Rupiah Murni	2023			✓		

KODE WILAYAH/ SATKER	SATUAN KERJA	KDP				JENIS KONTRAK KONSTRUKSI	NOMOR KONTRAK	NILAI KONTRAK	% PENYELESAIAN	NILAI KDP	SUMBER DANA	TAHUN PEROLEHAN	UANG MUKA KERJA YANG DIBERIKAN	RETENSI	KETERANGAN *)		
		KODE	NAMA	NUP	KETERANGAN										Dilanjutkan	Dihentikan Sementara	Dihentikan Permanen
(1)	(2)	(3)	(4)	(5)	(6)	(7)	(8)	(9)	(10)	(11)	(12)	(13)	(14)	(15)	(16)	(17)	(18)
					Uang Persediaan : Uang harian dan transport rapat reviu hasil pemilihan penyedia jasa konsultasi perancangan an.Malik Imron	Nonkontraktual				7.709.070	Rupiah Murni	2023			✓		
					Uang Persediaan : Uang harian dan transport rapat reviu hasil pemilihan penyedia jasa konsultasi perancangan an. Fitriawati	Nonkontraktual				1.850.000	Rupiah Murni	2023			✓		
					Uang Persediaan : Uang harian dan transport rapat reviu hasil pemilihan penyedia jasa konsultasi perancangan an.Barryanto Pelawi	Nonkontraktual				1.780.000	Rupiah Murni	2023			✓		
					Uang Persediaan : Biaya transport rapat reviu hasil pemilihan penyedia jasa konsultasi perancangan an. Sri Irmayani	Nonkontraktual				660.000	Rupiah Murni	2023			✓		
					Pembayaran Belanja Modal berupa Perjalanan Dinas pelaksanaan pengadaan belanja modal perencanaan pembangunan gedung kantor BPS Kab Labura TA 2023 a.n Darajatin Syarifah Sebayang berdasarkan ST Nomor B-431/1223/HM.030/05/2023 Tanggal 31 Mei	Nonkontraktual				1.881.000	Rupiah Murni	2023			✓		

KODE WILAYAH/ SATKER	SATUAN KERJA	KDP				JENIS KONTRAK KONSTRUKSI	NOMOR KONTRAK	NILAI KONTRAK	% PENYELESAIAN	NILAI KDP	SUMBER DANA	TAHUN PEROLEHAN	UANG MUKA KERJA YANG DIBERIKAN	RETENSI	KETERANGAN *)		
		KODE	NAMA	NUP	KETERANGAN										Dilanjutkan	Dihentikan Sementara	Dihentikan Permanen
(1)	(2)	(3)	(4)	(5)	(6)	(7)	(8)	(9)	(10)	(11)	(12)	(13)	(14)	(15)	(16)	(17)	(18)
					Pembayaran Belanja Modal berupa Perjalanan Dinas dalam rangka ekspose pra desain perancangan pembangunan gedung kantor BPS Kab Labura TA 2023 di BPS Prov SUmut a.n Elly Suharyadi berdasarkan ST Nomor B-487/1223/PL.220/07/2023 Tanggal 11 Jul	Nonkontraktual				2.170.000	Rupiah Murni	2023			✓		
					Pembayaran Belanja Modal berupa Perjalanan Dinas Rapat ekspose pra desain perancangan pembangunan gedung kantor BPS Kab Labura TA 2023 di BPS Prov Sumut a.n Darajatin Syarifah Sebayang berdasarkan ST Nomor B-489/1223/HM.030/07/2023 Tanggal	Nonkontraktual				1.856.000	Rupiah Murni	2023			✓		
					Pembayaran Belanja Modal berupa Perjalanan Dinas Rapat ekspose pra desain perancangan pembangunan gedung kantor BPS Kabupaten Labuhanbatu Utara TA 2023 di BPS Prov Sumut a.n Ruslan Abdi berdasarkan ST Nomor B-490/1223/HM.030/07/2023 Tanggal	Nonkontraktual				2.210.000	Rupiah Murni	2023			✓		
					Uang Persediaan: Biaya perjadin dalam rangka rapat ekspose pra desain perancangan pembangunan an. Suryadi Siburian	Nonkontraktual				2.460.000	Rupiah Murni	2023			✓		

KODE WILAYAH/ SATKER	SATUAN KERJA	KDP				JENIS KONTRAK KONSTRUKSI	NOMOR KONTRAK	NILAI KONTRAK	% PENYELESAIAN	NILAI KDP	SUMBER DANA	TAHUN PEROLEHAN	UANG MUKA KERJA YANG DIBERIKAN	RETENSI	KETERANGAN *)		
		KODE	NAMA	NUP	KETERANGAN										Dilanjutkan	Dihentikan Sementara	Dihentikan Permanen
(1)	(2)	(3)	(4)	(5)	(6)	(7)	(8)	(9)	(10)	(11)	(12)	(13)	(14)	(15)	(16)	(17)	(18)
					Uang Persediaan: Biaya honor narsum dalam rangka rapat ekspose pra desain perancangan pembangunan an. Ridwan	Nonkontraktual				900.000	Rupiah Murni	2023			✓		
					Gedung BPS Kabupaten Labuhanbatu Utara	Nonkontraktual				2.460.000	Rupiah Murni	2023			✓		
					Uang Persediaan: Biaya konsumsi rapat dalam rangka pemiliha penyedia jasa perancangan pembangunan an. Ervin	Nonkontraktual				1.728.000	Rupiah Murni	2023			✓		
					Pembayaran Belanja Modal berupa Perjalanan Dinas rapat ekspose pra desain perancangan pembangunan gedung kantor BPS Kab Labura TA 2023 di BPS Prov Sumut a.n M Assyairozi berdasarkan ST Nomor B-488/1223/HM.030/07/2023 Tanggal 11 Juli 2023	Nonkontraktual				1.856.000	Rupiah Murni	2023			✓		
					Uang Persediaan: Biaya penginapan rapat dalam rangka pemiliha penyedia jasa perancangan pembangunan an. Sri Irmayani	Nonkontraktual				5.625.000	Rupiah Murni	2023			✓		
					Uang Persediaan: Biaya penginapan rapat dalam rangka pemiliha penyedia jasa perancangan pembangunan an. Ervin	Nonkontraktual				700.000	Rupiah Murni	2023			✓		
					Uang Persediaan: Biaya konsumsi dalam rangka rapat ekspose pra desain jasa perancangan pembangunan an. Sri Irmayani	Nonkontraktual				1.710.000	Rupiah Murni	2023			✓		

KODE WILAYAH/ SATKER	SATUAN KERJA	KDP				JENIS KONTRAK KONSTRUKSI	NOMOR KONTRAK	NILAI KONTRAK	% PENYELESAIAN	NILAI KDP	SUMBER DANA	TAHUN PEROLEHAN	UANG MUKA KERJA YANG DIBERIKAN	RETENSI	KETERANGAN *)		
		KODE	NAMA	NUP	KETERANGAN										Dilanjutkan	Dihentikan Sementara	Dihentikan Permanen
(1)	(2)	(3)	(4)	(5)	(6)	(7)	(8)	(9)	(10)	(11)	(12)	(13)	(14)	(15)	(16)	(17)	(18)
					Uang Persediaan: Biaya perjadindalam rangka rapat ekspose pra desain jasa perancangan pembangunan an. Emmy K	Nonkontraktual				300.000	Rupiah Murni	2023			✓		
					Uang Persediaan: Biaya konsumsi dalam rangka rapat ekspose pra desain jasa perancangan pembangunan an. Nurbaiti	Nonkontraktual				1.596.000	Rupiah Murni	2023			✓		
					Pembayaran Belanja Modal berupa Perjalanan Dinas konsultasi pengadaan belanja modal perencanaan pembangunan kantor BPS kab Labura TA 2023 di BPS Prov Sumut a.n M Assyairozi berdasarkan ST Nomor B-430/ 1223/HM.030/05/2023 Tanggal 31 Mei 2023	Nonkontraktual				1.856.000	Rupiah Murni	2023			✓		
					Uang Persediaan: Biaya konsumsi rapat dalam rangka pemiliha penyedia jasa perancangan pembangunan an. Ervin	Nonkontraktual				1.856.000	Rupiah Murni	2023			✓		
					Gedung BPS Kabupaten Labuhanbatu Utara	Nonkontraktual				1.596.000	Rupiah Murni	2023			✓		
					Uang Persediaan: Biaya honor nasum rapat ekspose akhir perancangan an. -	Nonkontraktual				900.000	Rupiah Murni	2023			✓		
					Uang Persediaan: Biaya konsumsi rapat rapat ekspose akhir perancangan an. Nurbaiti	Nonkontraktual				1.710.000	Rupiah Murni	2023			✓		
					Uang Persediaan: Biaya honor nasum rapat ekspose akhir perancangan an. Ridwan	Nonkontraktual				900.000	Rupiah Murni	2023			✓		

KODE WILAYAH/ SATKER	SATUAN KERJA	KDP				JENIS KONTRAK KONSTRUKSI	NOMOR KONTRAK	NILAI KONTRAK	% PENYELESAIAN	NILAI KDP	SUMBER DANA	TAHUN PEROLEHAN	UANG MUKA KERJA YANG DIBERIKAN	RETENSI	KETERANGAN *)		
		KODE	NAMA	NUP	KETERANGAN										Dilanjutkan	Dihentikan Sementara	Dihentikan Permanen
(1)	(2)	(3)	(4)	(5)	(6)	(7)	(8)	(9)	(10)	(11)	(12)	(13)	(14)	(15)	(16)	(17)	(18)
					Uang Persediaan: Biaya tranlok rapat ekspose akhir perancangan an. Ridwan dkk	Nonkontraktual				300.000	Rupiah Murni	2023			✓		
					Uang Persediaan: Biaya perjadin rapat ekspose akhir perancangan an. Suryadi Siburian	Nonkontraktual				2.460.000	Rupiah Murni	2023			✓		
					Uang Persediaan: Biaya konsumsi rapat rapatfinalisasi perancangan an. Nurbaiti	Nonkontraktual				1.425.000	Rupiah Murni	2023			✓		
					Gedung BPS Kabupaten Labuhanbatu Utara	Nonkontraktual				1.425.000	Rupiah Murni	2023			✓		
					Pembayaran Belanja Modal berupa Paket Jasa Konstruksi Prncngan Pembngunn Kntr BPS Labura SPK No 006/PPK/1223/PL.300/PRCGN/07/2023 Tg 05 07 2023 BAST No 011/PPK/1223/PL.300/PRCGN/08/2023 Tg 10 08 2023 BAP No 012/PPK/1223/PL.300/PRCGN/08/2023	Kontraktual	006/PPK/1223/PL.300/PRCGN /07/2023	207.969.600	2,20	166.375.680	Rupiah Murni	2023			✓		
					Biaya uang harian rapat penandatanganan kontrak jasa konsultasi pengawasan dan kontrak pelaksanaan konstruksi serta rapat PCM Pembangunan gedung kantor tangal 21 - 24 September 2023	Nonkontraktual				1.480.000	Rupiah Murni	2023			✓		

KODE WILAYAH/ SATKER	SATUAN KERJA	KDP				JENIS KONTRAK KONSTRUKSI	NOMOR KONTRAK	NILAI KONTRAK	% PENYELESAIAN	NILAI KDP	SUMBER DANA	TAHUN PEROLEHAN	UANG MUKA KERJA YANG DIBERIKAN	RETENSI	KETERANGAN *)		
		KODE	NAMA	NUP	KETERANGAN										Dilanjutkan	Dihentikan Sementara	Dihentikan Permanen
(1)	(2)	(3)	(4)	(5)	(6)	(7)	(8)	(9)	(10)	(11)	(12)	(13)	(14)	(15)	(16)	(17)	(18)
					Biaya uang harian rapat penandatanganan kontrak jasa konsultasi pengawasan dan kontrak pelaksanaan konstruksi serta rapat PCM Pembangunan gedung kantor tangal 21 - 24 September 2023	Nonkontraktual				1.480.000	Rupiah Murni	2023			✓		
					Biaya transport rapat persiapan penandatanganan kontrak jasa konsultasi pengawasan dan pelaksanaan konstruksi serta PCM Pembangunan gedung kantor tangal 22 - 23 September 2023	Nonkontraktual				53.500	Rupiah Murni	2023			✓		
					Biaya perjadin rapat penandatanganan kontrak jasa konsultasi konstruksi pengawasan dan kontrak pelaksanaan konstruksi serta rapat PCM Pembangunan gedung kantor tangal 22 - 23 September 2023	Nonkontraktual				490.000	Rupiah Murni	2023			✓		
					Biaya transport rapat penandatanganan pengukuran dan pemeriksaan bersama (Mutual Chek 0) pelaksanaan konstruksi pembangunan gedung kantor tangal 6 Oktober 2023	Nonkontraktual				150.000	Rupiah Murni	2023			✓		

KODE WILAYAH/ SATKER	SATUAN KERJA	KDP				JENIS KONTRAK KONSTRUKSI	NOMOR KONTRAK	NILAI KONTRAK	% PENYELESAIAN	NILAI KDP	SUMBER DANA	TAHUN PEROLEHAN	UANG MUKA KERJA YANG DIBERIKAN	RETENSI	KETERANGAN *)		
		KODE	NAMA	NUP	KETERANGAN										Dilanjutkan	Dihentikan Sementara	Dihentikan Permanen
(1)	(2)	(3)	(4)	(5)	(6)	(7)	(8)	(9)	(10)	(11)	(12)	(13)	(14)	(15)	(16)	(17)	(18)
072515	Kabupaten Labuhan Batu Utara	7010101003	Gedung dan Bangunan dalam Pengerjaan	1	Biaya uang harian rapat penandatanganan kontrak jasa konsultasi konstruksi pengawasan dan kontrak pelaksanaan konstruksi serta rapat PCM Pembangunan gedung kantor tangal 22 - 23 September 2023	Nonkontraktual				2.755.000	Rupiah Murni	2023			✓		
					Biaya uang harian rapat penandatanganan pengukuran dan pemeriksaan bersama (Mutual Chek 0) pelaksanaan konstruksi pembangunan gedung kantor tangal 5 - 7 Oktober 2023	Nonkontraktual				1.110.000	Rupiah Murni	2023			✓		
					Biaya uang harian rapat penandatanganan pengukuran dan pemeriksaan bersama (Mutual Chek 0) pelaksanaan konstruksi pembangunan gedung kantor tangal 5 - 7 Oktober 2023	Nonkontraktual				1.110.000	Rupiah Murni	2023			✓		
					Biaya transport rapat Evaluasi progres pekerjaan minggu 1, pengukuran dan pemeriksaan bersama (Mutual Chek 0) pelaksanaan konstruksi pembangunan gedung kantor tanggal 2 Oktober 2023	Nonkontraktual				150.000	Rupiah Murni	2023			✓		

KODE WILAYAH/ SATKER	SATUAN KERJA	KDP				JENIS KONTRAK KONSTRUKSI	NOMOR KONTRAK	NILAI KONTRAK	% PENYELESAIAN	NILAI KDP	SUMBER DANA	TAHUN PEROLEHAN	UANG MUKA KERJA YANG DIBERIKAN	RETENSI	KETERANGAN *)		
		KODE	NAMA	NUP	KETERANGAN										Dilanjutkan	Dihentikan Sementara	Dihentikan Permanen
(1)	(2)	(3)	(4)	(5)	(6)	(7)	(8)	(9)	(10)	(11)	(12)	(13)	(14)	(15)	(16)	(17)	(18)
					Biaya uang harian rapat penandatanganan kontrak jasa konsultasi pengawasan dan kontrak pelaksanaan konstruksi serta rapat PCM Pembangunan gedung kantor tangal 21 - 24 September 2023	Nonkontraktual				1.480.000	Rupiah Murni	2023			✓		
					Biaya transport rapat persiapan penandatanganan kontrak jasa konsultasi pengawasan dan pelaksanaan konstruksi serta PCM Pembangunan gedung kantor tangal 22 - 23 September 2023	Nonkontraktual				21.000	Rupiah Murni	2023			✓		
					Biaya perjalanan dinas rapat pendampingan penandatanganan kontrak jasa konsultasi pengawasan dan pelaksanaan konstruksi serta PCM Pembangunan gedung kantor tangal 22 - 23 September 2023	Nonkontraktual				7.153.070	Rupiah Murni	2023			✓		
					Pembayaran Belanja Modal berupa PKT PEKERJAAN PBANGUNAN GDG KANTOR BPS KAB LABURA Termin ke I (30%) sesuai BAP No 026/PPK/1223/PL.220/KNSTRKS/10/2023 Tanggal 18 10 2023 sesuai Jaminan Uang Muka PT BTN (Persero) no 05/GB/STR/SCPU/X/2023 tgl	Kontraktual	007/PPK/1223/pl.220/KNSTRK S/09/2023	2.294.707.690	8,50	688.412.307	Rupiah Murni	2023			✓		

KODE WILAYAH/ SATKER	SATUAN KERJA	KDP				JENIS KONTRAK KONSTRUKSI	NOMOR KONTRAK	NILAI KONTRAK	% PENYELESAIAN	NILAI KDP	SUMBER DANA	TAHUN PERO-LEHAN	UANG MUKA KERJA YANG DIBERIKAN	RETENSI	KETERANGAN *)		
		KODE	NAMA	NUP	KETERANGAN										Dilanjutkan	Dihentikan Sementara	Dihentikan Permanen
(1)	(2)	(3)	(4)	(5)	(6)	(7)	(8)	(9)	(10)	(11)	(12)	(13)	(14)	(15)	(16)	(17)	(18)
					Biaya penginapan rapat persiapan penandatanganan kontrak jasa konsultasi pengawasan dan pelaksanaan konstruksi serta PCM Pembangunan gedung kantor tangal 22 - 23 September 2023	Nonkontraktual				2.975.000	Rupiah Murni	2023			✓		
					Biaya transport pulang rapat persiapan penandatanganan kontrak jasa konsultasi pengawasan dan pelaksanaan konstruksi serta PCM Pembangunan gedung kantor tangal 22 - 23 September 2023	Nonkontraktual				700.000	Rupiah Murni	2023			✓		
					Biaya transport pergi rapat persiapan penandatanganan kontrak jasa konsultasi pengawasan dan pelaksanaan konstruksi serta PCM Pembangunan gedung kantor tangal 22 - 23 September 2023	Nonkontraktual				600.000	Rupiah Murni	2023			✓		
					Biaya transport rapat Pengukuran dan pemeriksaan bersama (mutual check 0) pelaksanaan konstruksi pembangunan gedung kantor tanggal 6 oktober 2023	Nonkontraktual				840.000	Rupiah Murni	2023			✓		
					Biaya penginapan rapat Pengukuran dan pemeriksaan bersama (mutual check 0) pelaksanaan konstruksi pembangunan gedung kantor tanggal 6 oktober 2023	Nonkontraktual				850.000	Rupiah Murni	2023			✓		

KODE WILAYAH/ SATKER	SATUAN KERJA	KDP				JENIS KONTRAK KONSTRUKSI	NOMOR KONTRAK	NILAI KONTRAK	% PENYELESAIAN	NILAI KDP	SUMBER DANA	TAHUN PERO-LEHAN	UANG MUKA KERJA YANG DIBERIKAN	RETENSI	KETERANGAN *)		
		KODE	NAMA	NUP	KETERANGAN										Dilanjutkan	Dihentikan Sementara	Dihentikan Permanen
(1)	(2)	(3)	(4)	(5)	(6)	(7)	(8)	(9)	(10)	(11)	(12)	(13)	(14)	(15)	(16)	(17)	(18)
					Biaya uang translok dalam rangka rapat pembahasan perubahan pekerjaan pelaksanaan kontruksi pembangunan gedung kantor pada tanggal 27 Oktober 2023	Nonkontraktual				150.000	Rupiah Murni	2023			✓		
					Biaya uang harian dalam rangka rapat pembahasan perubahan pekerjaan pelaksanaan kontruksi pembangunan gedung kantor pada tanggal 26 -27 Oktober 2023	Nonkontraktual				1.110.000	Rupiah Murni	2023			✓		
					Pembayaran Belanja Modal berupa Ekspose pra disain perancangan pembangunan gedung kantor BPS Kabupaten Labura di BPS Prov Sumut Sri Irmayani berdasarkan ST Nomor 491/1223/HM.030/ 07/2023 Tanggal 11 Ju li 2023	Nonkontraktual				1.856.000	Rupiah Murni	2023			✓		
					Biaya transport dalam rangka rapat pembahasan perubahan pekerjaan pelaksanaan kontruksi pembangunan gedung kantor pada tanggal 27 Oktober 2023	Nonkontraktual				350.000	Rupiah Murni	2023			✓		
					Biaya penginapan dalam rangka rapat pembahasan perubahan pekerjaan pelaksanaan kontruksi pembangunan gedung kantor pada tanggal 26 -27 Oktober 2023	Nonkontraktual				850.000	Rupiah Murni	2023			✓		

KODE WILAYAH/ SATKER	SATUAN KERJA	KDP				JENIS KONTRAK KONSTRUKSI	NOMOR KONTRAK	NILAI KONTRAK	% PENYELESAIAN	NILAI KDP	SUMBER DANA	TAHUN PEROLEHAN	UANG MUKA KERJA YANG DIBERIKAN	RETENSI	KETERANGAN *)		
		KODE	NAMA	NUP	KETERANGAN										Dilanjutkan	Dihentikan Sementara	Dihentikan Permanen
(1)	(2)	(3)	(4)	(5)	(6)	(7)	(8)	(9)	(10)	(11)	(12)	(13)	(14)	(15)	(16)	(17)	(18)
					Biaya penginapan rapat adendum kontrak pelaksanaan konstruksi dan evaluasi ke-2 pelaksanaan uji coba tahap 1 pelaksanaan konstruksi pembangunan gedung kantor tanggal 24 November 2023	Nonkontraktual				2.550.000	Rupiah Murni	2023			✓		
					Biaya uang harian rapat adendum kontrak pelaksanaan konstruksi dan evaluasi ke-2 pelaksanaan uji coba tahap 1 pelaksanaan konstruksi pembangunan gedung kantor tanggal 24 November 2023	Nonkontraktual				1.110.000	Rupiah Murni	2023			✓		
					Biaya uang harian rapat adendum kontrak pelaksanaan konstruksi dan evaluasi ke-2 pelaksanaan uji coba tahap 1 pelaksanaan konstruksi pembangunan gedung kantor tanggal 24 November 2023	Nonkontraktual				1.110.000	Rupiah Murni	2023			✓		
					Biaya transport rapat adendum dan evaluasi ke-2 pelaksanaan uji coba tahap 1 pelaksanaan konstruksi pembangunan gedung kantor tanggal 24 November 2023	Nonkontraktual				150.000	Rupiah Murni	2023			✓		
					Biaya uang harian rapat adendum kontrak pelaksanaan konstruksi dan evaluasi ke-2 pelaksanaan uji coba tahap 1 pelaksanaan konstruksi pembangunan gedung kantor tanggal 24 November 2023	Nonkontraktual				1.110.000	Rupiah Murni	2023			✓		

KODE WILAYAH/ SATKER	SATUAN KERJA	KDP				JENIS KONTRAK KONSTRUKSI	NOMOR KONTRAK	NILAI KONTRAK	% PENYELESAIAN	NILAI KDP	SUMBER DANA	TAHUN PEROLEHAN	UANG MUKA KERJA YANG DIBERIKAN	RETENSI	KETERANGAN *)		
		KODE	NAMA	NUP	KETERANGAN										Dilanjutkan	Dihentikan Sementara	Dihentikan Permanen
(1)	(2)	(3)	(4)	(5)	(6)	(7)	(8)	(9)	(10)	(11)	(12)	(13)	(14)	(15)	(16)	(17)	(18)
					Biaya transport rapat pembuktian (show cause meeting / SCM) tahap 1 pelaksanaan konstruksi pembangunan gedung kantor tanggal 17 November 2023	Nonkontraktual				150.000	Rupiah Murni	2023			✓		
					Pembayaran Belanja Modal berupa PKT PKRJAAN KONSTRKS PLAKSNAAN PMBANGUNN GED KNTR BPS LABURA TA 2023 Termin ke2 (14,22%) sesuai BAPP No 046/PPK/1223/PL.220/KNSTRKS/11/2023 tgl 28 11 2023 dan BAP No 047/PPK/1223/PL.220/KNSTRKS/11/2023 Tgl 3	Kontraktual	007/PPK/1223/pl.220/KNSTRKS/09/2023	2.383.855.928	44,10	339.088.724	Rupiah Murni	2023			✓		
					Biaya transport rapat adendum kontrak pelaksanaan konstruksi dan evaluasi ke-2 pelaksanaan uji coba tahap 1 pelaksanaan konstruksi pembangunan gedung kantor tanggal 24 November 2023	Nonkontraktual				1.125.000	Rupiah Murni	2023			✓		
					Pembayaran Belanja Modal berupa PKT PKRJAAN KONSTRKS PLAKSNAAN PMBANGUNN GED KNTR BPS LABURA TA 2023 Termin ke 3 (9,22%) sesuai BAPP No 050/PPK/1223/PL.220/KNSTRKS/12/2023 tgl 14 12 2023 dan BAP No 051/PPK/1223/PL.220/KNSTRKS/12/2023 Tgl 1	Kontraktual	007/PPK/1223/pl.220/KNSTRKS/09/2023	2.437.837.000	51,60	219.895.928	Rupiah Murni	2023			✓		

KODE WILAYAH/ SATKER	SATUAN KERJA	KDP				JENIS KONTRAK KONSTRUKSI	NOMOR KONTRAK	NILAI KONTRAK	% PENYELESAIAN	NILAI KDP	SUMBER DANA	TAHUN PEROLEHAN	UANG MUKA KERJA YANG DIBERIKAN	RETENSI	KETERANGAN *)		
		KODE	NAMA	NUP	KETERANGAN										Dilanjutkan	Dihentikan Sementara	Dihentikan Permanen
(1)	(2)	(3)	(4)	(5)	(6)	(7)	(8)	(9)	(10)	(11)	(12)	(13)	(14)	(15)	(16)	(17)	(18)
					TUP: Biaya konsumsi rapat evaluasi ke 1 pelaksanaan uji coba tahap 2 pelaksanaan konstruksi pembangunan gedung kantor tanggal 7 Desember 2023	Nonkontraktual				1.472.000	Rupiah Murni	2023			✓		
					TUP: Biaya perjadin dalam rangka pelaksanaan ujicoba tahap III an. Almusanna Hatta	Nonkontraktual				1.110.000	Rupiah Murni	2023			✓		
					TUP: Biaya perjadin dalam rangka pelaksanaan ujicoba tahap III an. Almusanna Hatta	Nonkontraktual				1.110.000	Rupiah Murni	2023			✓		
					TUP: Biaya perjadin dalam rangka pelaksanaan ujicoba tahap III an. Ridwan	Nonkontraktual				1.110.000	Rupiah Murni	2023			✓		
					TUP: Pembayaran belanja brang berupa mengikuti rapat evaluasi, pembuktian kualifikasi, klarifikasi teknis dan negosiasi harga jasa konsultan pengawas	Nonkontraktual				1.856.000	Rupiah Murni	2023			✓		
					TUP: Biaya konsumsi rapat dalam rangka rapat evaluasi 1 ujicoba tahap II an. Bonapetit	Nonkontraktual				1.408.000	Rupiah Murni	2023			✓		
					TUP: Biaya transport dalam rangka pelaksanaan ujicoba tahap III an. Ridwan	Nonkontraktual				405.000	Rupiah Murni	2023			✓		
					TUP: Biaya transport dalam rangka pelaksanaan ujicoba tahap III an. Tim	Nonkontraktual				405.000	Rupiah Murni	2023			✓		
					TUP: Biaya transport dalam rangka pelaksanaan ujicoba tahap III an. Malik Imron	Nonkontraktual				2.589.285	Rupiah Murni	2023			✓		

KODE WILAYAH/ SATKER	SATUAN KERJA	KDP				JENIS KONTRAK KONSTRUKSI	NOMOR KONTRAK	NILAI KONTRAK	% PENYELESAIAN	NILAI KDP	SUMBER DANA	TAHUN PEROLEHAN	UANG MUKA KERJA YANG DIBERIKAN	RETENSI	KETERANGAN *)		
		KODE	NAMA	NUP	KETERANGAN										Dilanjutkan	Dihentikan Sementara	Dihentikan Permanen
(1)	(2)	(3)	(4)	(5)	(6)	(7)	(8)	(9)	(10)	(11)	(12)	(13)	(14)	(15)	(16)	(17)	(18)
					TUP: Biaya penginapan dalam rangka pelaksanaan ujicoba tahap III an. Almusanna Hatta	Nonkontraktual				850.000	Rupiah Murni	2023			✓		
					TUP: Biaya penginapan dalam rangka rapat evaluasi ujicoba tahap III hotel Permata warna an. Ridwan	Nonkontraktual				850.000	Rupiah Murni	2023			✓		
					TUP: Biaya penginapan dalam rangka rapat evaluasi ujicoba tahap III hotel Permata warna an. Malik imron	Nonkontraktual				425.000	Rupiah Murni	2023			✓		
					TUP: Biaya penginapan dalam rangka pelaksanaan ujicoba tahap III an. Malik Imron	Nonkontraktual				663.000	Rupiah Murni	2023			✓		
					TUP: Biaya transport lokal dalam rangka pelaksanaan evaluasi 1 ujicoba tahap II an. Suryadi siburian	Nonkontraktual				150.000	Rupiah Murni	2023			✓		
08	**Sumatera Barat**									**1.467.154.928**							
428041	Kabupaten Agam	7010101003	Gedung dan Bangunan dalam Pengerjaan	1	Revitalisasi Bangunan Gedung Kantor	Gabungan Lumpsum dan Harga Satuan	011/PPK1307/K.GDG/SPK/09/2023	2.239.960.000	65,50	1.467.154.928	DIPA BPS Kabupaten Agam SP-DIPA 054.01.2.428041/ 2023 tanggal 30 November 2022	2023	671.988.000	111.998.000	✓		
11	**Sumatera Selatan**									**1.897.347.784**							
668529	Kabupaten OKU Timur	7010101003	Gedung dan Bangunan dalam Pengerjaan	1	Gedung Kantor	Konstruksi	002/2886.EBB.971/SP.FISIK/26.07/2023	2.263.690.027	70,00	1.897.347.784	APBN	2023	679.107.009		✓		
12	**Lampung**									**1.139.298.250**							
428352	Kabupaten Lampung Tengah	7010101003	Gedung dan Bangunan Dalam Pengerjaan	1	Pembangunan Gedung Kantor	Lumsum	Dukman/2886/27.04.01/K/2023	2.142.632.000		59.221.053	APBN	2023	-		✓		
					Pembangunan Gedung Kantor	Lumsum	Dukman/2886/27.04.01/K/2023	2.142.632.000		98.701.755	APBN	2023	-		✓		
					Pembangunan Gedung Kantor	Lumsum	-	2.142.632.000		900.000	APBN	2023	-		✓		
					Pembangunan Gedung Kantor	Lumsum	-	2.142.632.000		900.000	APBN	2023	-		✓		
					Pembangunan Gedung Kantor	Lumsum	-	2.142.632.000		17.863.928	APBN	2023	-		✓		
					Pembangunan Gedung Kantor	Lumsum	-	2.142.632.000		900.000	APBN	2023	-		✓		
					Pembangunan Gedung Kantor	Lumsum	-	2.142.632.000		6.050.000	APBN	2023	-		✓		
					Pembangunan Gedung Kantor	Lumsum	-	2.142.632.000		643.468	APBN	2023	-		✓		
					Pembangunan Gedung Kantor	Lumsum	Dukman/2886/28.08.02/K/2023	2.142.632.000		428.526.400	APBN	2023	-		✓		

KODE WILAYAH/ SATKER	SATUAN KERJA	KDP				JENIS KONTRAK KONSTRUKSI	NOMOR KONTRAK	NILAI KONTRAK	% PENYELESAIAN	NILAI KDP	SUMBER DANA	TAHUN PEROLEHAN	UANG MUKA KERJA YANG DIBERIKAN	RETENSI	KETERANGAN *)		
		KODE	NAMA	NUP	KETERANGAN										Dilanjutkan	Dihentikan Sementara	Dihentikan Permanen
(1)	(2)	(3)	(4)	(5)	(6)	(7)	(8)	(9)	(10)	(11)	(12)	(13)	(14)	(15)	(16)	(17)	(18)
					Pembangunan Gedung Kantor	Lumsum	Dukman/2886/28.08.02/K/2023	2.142.632.000		214.263.200	APBN	2023	-		✓		
					Pembangunan Gedung Kantor	Lumsum	Dukman/2886/28.08.01/K/2023	2.142.632.000		49.863.975	APBN	2023	-		✓		
					Pembangunan Gedung Kantor	Lumsum	-	2.142.632.000		1.140.000	APBN	2023	-		✓		
					Pembangunan Gedung Kantor	Lumsum	-	2.142.632.000		7.472.960	APBN	2023	-		✓		
					Pembangunan Gedung Kantor	Lumsum	-	2.142.632.000		14.744.040	APBN	2023	-		✓		
					Pembangunan Gedung Kantor	Lumsum	Dukman/2886/28.08.02/K/2023	2.142.632.000		223.262.254	APBN	2023	-		✓		
					Pembangunan Gedung Kantor	Lumsum	Dukman/2886/28.08.01/K/2023	2.142.632.000	40,42	14.845.217	APBN	2023	-			✓	
14	**Kalimantan Tengah**									**2.278.630.029**							
					Gedung dan Bangunan dalam pengerjaan (Pembayaran belanja modal berupa termin 1 Pengadaan Jasa Konsultansi Perencanaan Pembangunan Baru Gedung Kantor Permanen BPS Kab Seruyan Tahun 2023)	Perencanaan	071/6208.PPK/05/2023 tanggal 29 Mei 2023	94.777.661	80,00	75.822.128	Rupiah Murni	2023			✓		
					Belanja modal berupa biaya perjalanan dinas dalam rangka mengikuti pertemuan Ekspose Hasil Perencanaan Pembangunan Gedung BPS Kabupaten Seruyan di BPS Kalteng sesuai surat tugas B-863a/BPS/62080/05/2023 tgl 31 Mei 2023		-	-	0,10	2.185.000	Rupiah Murni	2023	0	0	✓		
					Belanja modal berupa biaya perjalanan dinas dalam rangka mengikuti pertemuan Ekspose Hasil Perencanaan Pembangunan Gedung BPS Kabupaten Seruyan di BPS Kalteng sesuai surat tugas B-863b/BPS/62080/05/2023 tgl 31 Mei 2023		-	-	0,10	1.675.000	Rupiah Murni	2023	0	0	✓		

KODE WILAYAH/ SATKER	SATUAN KERJA	KDP				JENIS KONTRAK KONSTRUKSI	NOMOR KONTRAK	NILAI KONTRAK	% PENYELESAIAN	NILAI KDP	SUMBER DANA	TAHUN PEROLEHAN	UANG MUKA KERJA YANG DIBERIKAN	RETENSI	KETERANGAN *)		
		KODE	NAMA	NUP	KETERANGAN										Dilanjutkan	Dihentikan Sementara	Dihentikan Permanen
(1)	(2)	(3)	(4)	(5)	(6)	(7)	(8)	(9)	(10)	(11)	(12)	(13)	(14)	(15)	(16)	(17)	(18)
					Belanja modal berupa biaya perjalanan dinas dalam rangka mengikuti pertemuan Ekspose Hasil Perencanaan Pembangunan Gedung BPS Kabupaten Seruyan di BPS Provinsi Kalimantan Tengah sesuai surat tugas B-923a/BPS/62080/06/2023 tgl 9 juni 2023		-	-	0,10	2.190.000	Rupiah Murni	2023	0	0	✓		
					Belanja modal berupa biaya perjalanan dinas dalam rangka mengikuti pertemuan Ekspose Hasil Perencanaan Pembangunan Gedung BPS Kabupaten Seruyan di BPS Provinsi Kalimantan Tengah sesuai surat tugas B-923b/BPS/62080/06/2023 tgl 9 juni 2023		-	-	0,10	1.010.000	Rupiah Murni	2023	0	0	✓		
					Belanja modal berupa biaya perjalanan dinas dalam rangka mengikuti pertemuan Ekspose Hasil Perencanaan Pembangunan Gedung BPS Seruyan di BPS Kalteng sesuai surat tugas B-923b/BPS/62080/06/2023 tgl 9 juni 2023 (Penginapan)		-	-	0,10	1.110.000	Rupiah Murni	2023	0	0	✓		
					Belanja modal berupa biaya konsumsi dalam rangka rapat Ekspose Hasil Perencanaan Pembangunan Gedung BPS Kabupaten Seruyan pada tanggal 12 Juni 2023		-	-		300.000	Rupiah Murni	2023	0	0	✓		

KODE WILAYAH/ SATKER	SATUAN KERJA	KDP				JENIS KONTRAK KONSTRUKSI	NOMOR KONTRAK	NILAI KONTRAK	% PENYELESAIAN	NILAI KDP	SUMBER DANA	TAHUN PEROLEHAN	UANG MUKA KERJA YANG DIBERIKAN	RETENSI	KETERANGAN *)		
		KODE	NAMA	NUP	KETERANGAN										Dilanjutkan	Dihentikan Sementara	Dihentikan Permanen
(1)	(2)	(3)	(4)	(5)	(6)	(7)	(8)	(9)	(10)	(11)	(12)	(13)	(14)	(15)	(16)	(17)	(18)
668622	Kabupaten Seruyan	7010101003	Gedung dan Bangunan dalam Pengerjaan	1	Belanja modal uang muka pengadaan Paket Pekerjaan Konstruksi Fisik Pembangunan Baru Bangunan Gedung Kantor Permanen BPS Kabupaten Seruyan	Lumsum	080/6208.PPK/08/2023 tgl 25 Agustus 2023	3.000.000.000	85,00	900.000.000	Rupiah Murni	2023	0	0	✓		
					Belanja modal berupa honorarium pokja pemilihan 6210 pekerjaan konstruksi fisik pembangunan baru bangunan gedung kantor permanen		-	-	85,10	1.520.000	Rupiah Murni	2023	0	0	✓		
					Belanja modal Termin II Pengadaan Jasa Konsultansi Perencanaan Pembangunan Baru Gedung Kantor Permanen BPS Kabupaten Seruyan Tahun 2023	Lumsum	003/6208.PPK/05/2023 tgl 2 Mei 2023	94.777.661	80,70	4.738.883	Rupiah Murni	2023	0	0	✓		
					Biaya perjalanan dinas dalam rangka menghadiri Rapat Pra Penandatanganan Kontrak Paket Kegiatan Konstruksi Fisik Pembangunan Baru Bangunan Gedung Kantor Permanen di BPS Provinsi Kalimantan Tengah		-	-	85,20	5.377.000	Rupiah Murni	2023	0	0	✓		
					Pembayaran Belanja Modal Termin ke-1 berupa Pekerjaan Konstruksi Pembangunan Gedung Kantor BPS Kab. Seruyan sesuai Kontrak No 080/6208.PPK/08/2023 tgl 25-08-2023, BAPP No 022/6208.PPK/11/2023 tgl 06-11-2023, dan BAP No 030/6208.PPK/11/2023 tgl 07-11-2023	Lumsum	080/6208.PPK/08/2023 tgl 25 Agustus 2023	3.000.000.000	87,00	524.999.999	Rupiah Murni	2023	0	0	✓		

KODE WILAYAH/ SATKER	SATUAN KERJA	KDP				JENIS KONTRAK KONSTRUKSI	NOMOR KONTRAK	NILAI KONTRAK	% PENYELESAIAN	NILAI KDP	SUMBER DANA	TAHUN PEROLEHAN	UANG MUKA KERJA YANG DIBERIKAN	RETENSI	KETERANGAN *)		
		KODE	NAMA	NUP	KETERANGAN										Dilanjutkan	Dihentikan Sementara	Dihentikan Permanen
(1)	(2)	(3)	(4)	(5)	(6)	(7)	(8)	(9)	(10)	(11)	(12)	(13)	(14)	(15)	(16)	(17)	(18)
					Perjalanan dinas dalam rangka Kunjungan Pengawasan Pekerjaan Konstruksi Fisik Pembangunan Baru Bangunan Gedung Kantor Permanen BPS Kabupaten Seruyan TA 2023 sesuai dengan Surat Tugas No. B-2132/BPS/62080/10/2023 tanggal 23 Oktober 2023		-	-	88,40	5.650.000	Rupiah Murni	2023	0	0	✓		
					Konsumsi Rapat Pra Penandatanganan Kontrak Konstruksi Fisik Pembangunan Baru Bangunan Gedung Kantor Permanen di BPS Provinsi Kalimantan Tengah		-	-		225.000	Rupiah Murni	2023	0	0	✓		
					Konsumsi Rapat Persiapan Pelaksanaan Kontrak Konstruksi Fisik Pembangunan Baru Bangunan Gedung Kantor Permanen		-	-		770.000	Rupiah Murni	2023	0	0	✓		
					Konsumsi Rapat Pembahasan Progres Konstruksi Fisik Pembangunan Baru Bangunan Gedung Kantor Permanen		-	-		150.000	Rupiah Murni	2023	0	0	✓		
					Konsumsi Rapat Pembahasan Progres Konstruksi Fisik Pembangunan Baru Bangunan Gedung Kantor Permanen		-	-		225.000	Rupiah Murni	2023	0	0	✓		
					Konsumsi Rapat Pembahasan Progres Konstruksi Fisik Pembangunan Baru Bangunan Gedung Kantor Permanen		-	-		225.000	Rupiah Murni	2023	0	0	✓		

KODE WILAYAH/ SATKER	SATUAN KERJA	KDP				JENIS KONTRAK KONSTRUKSI	NOMOR KONTRAK	NILAI KONTRAK	% PENYELESAIAN	NILAI KDP	SUMBER DANA	TAHUN PEROLEHAN	UANG MUKA KERJA YANG DIBERIKAN	RETENSI	KETERANGAN *)		
		KODE	NAMA	NUP	KETERANGAN										Dilanjutkan	Dihentikan Sementara	Dihentikan Permanen
(1)	(2)	(3)	(4)	(5)	(6)	(7)	(8)	(9)	(10)	(11)	(12)	(13)	(14)	(15)	(16)	(17)	(18)
					Konsumsi Rapat Pembahasan Progres Konstruksi Fisik Pembangunan Baru Bangunan Gedung Kantor Permanen		-	-		225.000	Rupiah Murni	2023	0	0	✓		
					Honorarium Pengelola Teknis Pekerjaan Konstruksi Fisik Pembangunan Baru Bangunan Gedung Kantor Bulan Juni s.d. Desember 2023		-	-		4.200.000	Rupiah Murni	2023	0	0	✓		
					Jurnal pengakuan utang atas progres pekerjaan berdasarkan kontrak nomor 080/6208.PPK/08/2023	Lumsum	080/6208.PPK/08/2023 tgl 25 Agustus 2023	3.087.506.000	88,40	677.622.462	Rupiah Murni	2023	0	0	✓		
					Jurnal pengakuan utang atas progres pekerjaan berdasarkan kontrak nomor 003/6208.PPK/05/2023	Lumsum	003/6208.PPK/05/2023 tgl 2 Mei 2023	94.777.661	88,40	10.785.697	Rupiah Murni	2023	0	0	✓		
					Jurnal pengakuan utang atas progres pekerjaan berdasarkan kontrak nomor 069/6208.PPK/08/2023	Lumsum	069/6208.PPK/08/2023 tgl 22 Agustus 2023	90.703.383	88,40	57.623.860	Rupiah Murni	2023	0	0	✓		
16	**Kalimantan Timur**									**3.523.798.648**							
637202	Kabupaten Kutai Timur	7010101003	Gedung dan Bangunan dalam pengerjaan	2	Revitalisasi Gedung Kantor Permanen	Perencanaan	P003/64041/PL.300/SPK/04/2023	99.511.000	100,00	99.511.000	APBN	2023			✓		
		7010101003	Gedung dan Bangunan dalam pengerjaan	2	Revitalisasi Gedung Kantor Permanen	Konstruksi Fisik	P008/64041/PL.300/SPK/08/2023	3.222.406.000	100,00	3.222.406.000	APBN	2023			✓		
		7010101003	Gedung dan Bangunan dalam pengerjaan	2	Revitalisasi Gedung Kantor Permanen	Pengawas	P009/64041/PL.300/SPK/08/2023	94.905.000	100,00	94.905.000	APBN	2023			✓		
		7010101003	Gedung dan Bangunan dalam pengerjaan	2	Revitalisasi Gedung Kantor Permanen	Upah Pengelola	-	-	100,00	106.976.648	APBN	2023			✓		
17	**Sulawesi Utara**									**2.492.833.732**							
416005	Kabupaten Bolaang Mongondow Utara	7010101003	Gedung dan bangunan dalam pengerjaan	1	Pembangunan gedung kantor	Konstruksi	072/PPK/SP/GDG/09/2023	2.113.995.732	100,00	2.113.995.732	APBN	2023			✓		
		7010101003	Gedung dan bangunan dalam pengerjaan	5	Konstruksi Pagar Halaman Kantor	Konstruksi	090/PPK/SP/PVG/12/2023	152.574.000	100,00	152.574.000	APBN	2023			✓		
		7010101003	Gedung dan bangunan dalam pengerjaan	1	Pavingisasi Halaman Depan Kantor	Konstruksi	089/PPK/SP/PGR/12/2023	194.764.000	100,00	194.764.000	APBN	2023			✓		
689135	BPS Kab. Kep. Sitaro	7010101003	Gedung dan Bangunan Dalam Pengerjaan	3	Pengadaan Paving Blok	Perencanaan	PB7108.01/PPK/2016	12.500.000	100,00	12.500.000	Rupiah Murni	2016					✓

KODE WILAYAH/ SATKER	SATUAN KERJA	KDP				JENIS KONTRAK KONSTRUKSI	NOMOR KONTRAK	NILAI KONTRAK	% PENYELESAIAN	NILAI KDP	SUMBER DANA	TAHUN PEROLEHAN	UANG MUKA KERJA YANG DIBERIKAN	RETENSI	KETERANGAN *)		
		KODE	NAMA	NUP	KETERANGAN										Dilanjutkan	Dihentikan Sementara	Dihentikan Permanen
(1)	(2)	(3)	(4)	(5)	(6)	(7)	(8)	(9)	(10)	(11)	(12)	(13)	(14)	(15)	(16)	(17)	(18)
		7010101003	Gedung dan Bangunan Dalam Pengerjaan	4	Pembangunan Pagar	Perencanaan	PK7108.01/PPK/2016	19.000.000	100,00	19.000.000	Rupiah Murni	2016					✓
18	**Sulawesi Tengah**									**1.442.450.161**							
428805	Kabupaten Poso	7010101003	Gedung dan Bangunan Dalam Pengerjaan	2	Pembangunan Gedung Kantor	Perencanaan	B-1243/BPS-POSO/PPK/7204/05/2023	99.600.000	100,00	99.600.000	Rupiah Murni	2023	0	0	✓		
		7010101003	Gedung dan Bangunan Dalam Pengerjaan	2	Pembangunan Gedung Kantor	Pengelolaan	-	-	100,00	75.541.001	Rupiah Murni	2023	0	0	✓		
		7010101003	Gedung dan Bangunan Dalam Pengerjaan	2	Pembangunan Gedung Kantor	Pengawasan	B-1725/BPS-POSO/PPK/7204/09/2023	97.000.000	0,00	0	Rupiah Murni	2023	0	0	✓		
		7010101003	Gedung dan Bangunan Dalam Pengerjaan	2	Pembangunan Gedung Kantor	Pembangunan	B-1851/BPS-POSO/PPK/7204/09/2023	2.275.556.000	55,69	1.267.309.160	Rupiah Murni	2023	623.266.800	0	✓		
19	**Sulawesi Selatan**									**233.880.675**							
428882	Kabupaten Barru	7010101003	Gedung dan Bangunan Dalam Pengerjaan	1				1.270.000		1.270.000	Rupiah Murni	2023			✓		
								184.364.336		185.634.336	Rupiah Murni	2023			✓		
								1.500.000		187.134.336	Rupiah Murni	2023			✓		
								1.500.000		188.634.336	Rupiah Murni	2023			✓		
								1.910.000		190.544.336	Rupiah Murni	2023			✓		
								1.910.000		192.454.336	Rupiah Murni	2023			✓		
								920.000		193.374.336	Rupiah Murni	2023			✓		
								5.880.000		199.254.336	Rupiah Murni	2023			✓		
								1.680.000		200.934.336	Rupiah Murni	2023			✓		
								3.744.000		204.678.336	Rupiah Murni	2023			✓		
								2.258.000		206.936.336	Rupiah Murni	2023			✓		
								5.957.185		212.893.521	Rupiah Murni	2023			✓		
								6.180.486		219.074.007	Rupiah Murni	2023			✓		
								4.400.000		223.474.007	Rupiah Murni	2023			✓		
								1.160.000		224.634.007	Rupiah Murni	2023			✓		
								1.320.000		225.954.007	Rupiah Murni	2023			✓		
								2.240.103		228.194.110	Rupiah Murni	2023			✓		
								2.428.565		230.622.675	Rupiah Murni	2023			✓		
								3.258.000		233.880.675	Rupiah Murni	2023				✓	
25	**Papua**									**371.995.152**							
429542	Kabupaten Jayawijaya	7010101003	Gedung dan Bangunan Dalam Pengerjaan	1	Revitalisasi Gedung Kantor	Lumpsum	94020.DUKMAN/2886/15.05.01/SP/2023	443.551.000	80,00	**371.995.152**	Rupiah Murni	2023			✓		
30	**Kep. Bangka Belitung**									**2.210.081.068**							

KODE WILAYAH/ SATKER	SATUAN KERJA	KDP				JENIS KONTRAK KONSTRUKSI	NOMOR KONTRAK	NILAI KONTRAK	% PENYELESAIAN	NILAI KDP	SUMBER DANA	TAHUN PERO-LEHAN	UANG MUKA KERJA YANG DIBERIKAN	RETENSI	KETERANGAN *)		
		KODE	NAMA	NUP	KETERANGAN										Dilanjutkan	Dihentikan Sementara	Dihentikan Permanen
(1)	(2)	(3)	(4)	(5)	(6)	(7)	(8)	(9)	(10)	(11)	(12)	(13)	(14)	(15)	(16)	(17)	(18)
					Perjadin Konsultasi Revitalisasi Gedung Ke BPS RI	Non Kontraktual	Nomor SP2D 230151301006024 Tanggal 17 April 2023 dengan Nomor SPM 00041A	4.925.560		4.925.560	Rupiah Murni	2023			✓		
					Perjadin Konsultasi Revitalisasi Gedung Ke BPS RI	Non Kontraktual	Nomor SP2D 230151301006024 Tanggal 17 April 2023 dengan Nomor SPM 00041A	5.683.800		10.609.360	Rupiah Murni	2023			✓		
					Perjadin Konsultasi Revitalisasi Gedung Ke BPS RI	Non Kontraktual	Nomor SP2D 230151301006024 Tanggal 17 April 2023 dengan Nomor SPM 00041A	5.111.573		15.720.933	Rupiah Murni	2023			✓		
					Perjadin Konsultasi Revitalisasi Gedung Ke BPS RI	Non Kontraktual	Nomor SP2D 230151301006148 Tanggal 18 April 2023 dengan Nomor SPM 00049A	5.157.573		20.878.506	Rupiah Murni	2023			✓		
					Perjadin Konsultasi Revitalisasi Gedung Ke BPS RI	Non Kontraktual	Nomor SP2D 230151301006148 Tanggal 18 April 2023 dengan Nomor SPM 00049A	5.157.573		26.036.079	Rupiah Murni	2023			✓		
					Perjadin Konsultasi Revitalisasi Gedung Ke BPS RI	Non Kontraktual	Nomor SP2D 230151301006148 Tanggal 18 April 2023 dengan Nomor SPM 00049A	4.857.573		30.893.652	Rupiah Murni	2023			✓		
					Perjadin Konsultasi Revitalisasi Gedung Ke BPS RI	Non Kontraktual	Nomor SP2D 230151301006148 Tanggal 18 April 2023 dengan Nomor SPM 00049A	5.496.573		36.390.225	Rupiah Murni	2023			✓		
					Perjadin Konsultasi Revitalisasi Gedung Ke BPS RI	Non Kontraktual	Nomor SP2D 230151301006148 Tanggal 18 April 2023 dengan Nomor SPM 00049A	5.448.553		41.838.778	Rupiah Murni	2023			✓		
					Perjadin Konsultasi Revitalisasi Gedung Ke BPS Provinsi	Non Kontraktual	Nomor SP2D 230151301009545 Tanggal 15 Juni 2023 dengan Nomor SPM 00081A	410.000		42.248.778	Rupiah Murni	2023			✓		
					Pembayaran Termin 1 Jasa Konsultansi Konstruksi Perencanaan	Jasa Konsultasi	Nomor SP2D 230151304002126 Tanggal 5 Juli 2023 dengan Nomor SPM 00085 Tanggal 3 Juli 2023 sesuai BAPP No. 002.11/BAPP/BPS1905/VI/2023 tanggal 26 Juni 2023 dan BAP No. 002.16/BAP/BPS1905/VI/2023 tanggal 26 Juni 2023 atas nama PT. VAN TECHNO SAA	182.140.344		224.389.122	Rupiah Murni	2023			✓		
					Perjadin Konsultasi Revitalisasi Gedung Ke BPS Provinsi	Non Kontraktual	Nomor SP2D 230151301012314 tanggal 27 Juli 2023 dengan Nomor SPM 00098	410.000		224.799.122	Rupiah Murni	2023			✓		

KODE WILAYAH/ SATKER	SATUAN KERJA	KDP				JENIS KONTRAK KONSTRUKSI	NOMOR KONTRAK	NILAI KONTRAK	% PENYELESAIAN	NILAI KDP	SUMBER DANA	TAHUN PEROLEHAN	UANG MUKA KERJA YANG DIBERIKAN	RETENSI	KETERANGAN *)		
		KODE	NAMA	NUP	KETERANGAN										Dilanjutkan	Dihentikan Sementara	Dihentikan Permanen
(1)	(2)	(3)	(4)	(5)	(6)	(7)	(8)	(9)	(10)	(11)	(12)	(13)	(14)	(15)	(16)	(17)	(18)
					Perjadin Konsultasi Revitalisasi Gedung Ke BPS Provinsi	Non Kontraktual	Nomor SP2D 230151301012314 tanggal 27 Juli 2023 dengan Nomor SPM 00098	1.420.000		226.219.122	Rupiah Murni	2023			✓		
					Perjadin Konsultasi Revitalisasi Gedung Ke BPS Provinsi	Non Kontraktual	Nomor SP2D 230151301013669 tanggal 11 Agustus 2023 dengan Nomor SPM 00105	1.230.000		227.449.122	Rupiah Murni	2023			✓		
					Pembayaran Termin 2 Jasa Konsultansi Konstruksi Perencanaan	Jasa Konsultansi	Nomor SP2D 230151304002725 Tanggal 18 Agustus 2023 dengan Nomor SPM 00106 sesuai BAPP No. 002.17/BAPP/BPS1905/VIII/2023 tanggal 9 Agustus 2023 dan BAP No. 002.19/BAP/BPS1905/Vlll/2023 tanggal 9 Agustus 2023	11.383.772		238.832.894	Rupiah Murni	2023			✓		
					Perjadin Konsultasi Revitalisasi Gedung Ke CV. Mahoni di Kota Bandung	Non Kontraktual	Nomor SP2D 230151301014353 Tanggal 22 Agustus 2023 dengan nomor SPM 00117	6.095.395		244.928.289	Rupiah Murni	2023			✓		
					Perjadin Konsultasi Revitalisasi Gedung Ke CV. Mahoni di Kota Bandung	Non Kontraktual	Nomor SP2D 230151301014353 Tanggal 22 Agustus 2023 dengan nomor SPM 00117	3.225.200		248.153.489	Rupiah Murni	2023			✓		
					Perjadin Konsultasi Revitalisasi Gedung Ke CV. Mahoni di Kota Bandung	Non Kontraktual	Nomor SP2D 230151301014353 Tanggal 22 Agustus 2023 dengan nomor SPM 00117	5.312.753		253.466.242	Rupiah Murni	2023			✓		
					Perjadin Rapat dengan Penyedia	Non Kontraktual	Nomor SP2D 230151301016324 tanggal 15 September 2023 dengan SPM 00132	410.000		253.876.242	Rupiah Murni	2023			✓		
					Perjadin Rapat dengan Penyedia	Non Kontraktual	Nomor SP2D 230151301016324 tanggal 15 September 2023 dengan SPM 00132	710.000		254.586.242	Rupiah Murni	2023			✓		
					Perjadin Rapat dengan Penyedia	Non Kontraktual	Nomor SP2D 230151301016324 tanggal 15 September 2023 dengan SPM 00132	710.000		255.296.242	Rupiah Murni	2023			✓		
					Pembayaran Uang Muka Konstruksi Fisik Pembangunan Gedung Kantor	Uang Muka Konstruksi Fisik	Nomor SP2D 230151302005075 tanggal 8 September 2023 dengan SPM 00122 Sesuai BAP Nomor 013.11/BAP/BPS1905/IX/2023	765.000.000		1.020.296.242	Rupiah Murni	2023			✓		

KODE WILAYAH/ SATKER	SATUAN KERJA	KDP				JENIS KONTRAK KONSTRUKSI	NOMOR KONTRAK	NILAI KONTRAK	% PENYELESAIAN	NILAI KDP	SUMBER DANA	TAHUN PEROLEHAN	UANG MUKA KERJA YANG DIBERIKAN	RETENSI	KETERANGAN *)		
		KODE	NAMA	NUP	KETERANGAN										Dilanjutkan	Dihentikan Sementara	Dihentikan Permanen
(1)	(2)	(3)	(4)	(5)	(6)	(7)	(8)	(9)	(10)	(11)	(12)	(13)	(14)	(15)	(16)	(17)	(18)
668582	Kabupaten Bangka Selatan	7010101003	Gedung dan Bangun	1	Perjadin Peletakan Batu Pertama ke BPS Kab. Bangka Selatan	Non Kontraktual	Nomor SP2D 230151301016324 tanggal 15 September 2023 dengan SPM 00132	410.000		1.020.706.242	Rupiah Murni	2023			✓		
					Perjadin Peletakan Batu Pertama ke BPS Kab. Bangka Selatan	Non Kontraktual	Nomor SP2D 230151301016324 tanggal 15 September 2023 dengan SPM 00132	710.000		1.021.416.242	Rupiah Murni	2023			✓		
					Perjadin Peletakan Batu Pertama ke BPS Kab. Bangka Selatan	Non Kontraktual	Nomor SP2D 230151301016324 tanggal 15 September 2023 dengan SPM 00132	710.000		1.022.126.242	Rupiah Murni	2023			✓		
					Perjadin Konsultasi Revitalisasi Gedung Ke BPS Provinsi	Non Kontraktual	Nomor SP2D 230151301017218 Tanggal 29 September 2023 dengan SPM 00136	710.000		1.022.836.242	Rupiah Murni	2023			✓		
					Perjadin Konsultasi Revitalisasi Gedung Ke BPS RI	Non Kontraktual	Nomor SP2D 230151301019239 Tanggal 23 Oktober 2023 dengan SPM 00153	5.775.263		1.028.611.505	Rupiah Murni	2023			✓		
					Perjadin Konsultasi Revitalisasi Gedung Ke BPS RI	Non Kontraktual	Nomor SP2D 230151301019239 Tanggal 23 Oktober 2023 dengan SPM 00153	5.255.743		1.033.867.248	Rupiah Murni	2023			✓		
					Perjadin Konsultasi Revitalisasi Gedung Ke BPS RI	Non Kontraktual	Nomor SP2D 230151301019239 Tanggal 23 Oktober 2023 dengan SPM 00153	3.979.609		1.037.846.857	Rupiah Murni	2023			✓		
					Perjadin Konsultasi Revitalisasi Gedung Ke BPS RI	Non Kontraktual	Nomor SP2D 230151301019239 Tanggal 23 Oktober 2023 dengan SPM 00153	5.813.443		1.043.660.300	Rupiah Murni	2023			✓		
					Pembayaran Termin 1 Konstruksi Fisik	Konstruksi Fisik	Nomor SP2D 230151302006332 Tanggal 25 Oktober 2023 dengan SPM 00154 sesuai BAPP No. 013.12/BAPP/BPS1905/X/2023 tanggal 20 Oktober 2023	535.500.000	35,16	1.579.160.300	Rupiah Murni	2023			✓		
					Pembayaran Termin 1 Pengawasan Pembangunan	Konstruksi Fisik	Nomor SP2D 230151304003894 Tanggal 30 Oktober 2023 dengan SPM 00156 sesuai BAPP No. 011.11/BAPP/BPS1905/X/2023 tanggal 23 Oktober 2023	51.367.082	35,16	1.630.527.382	Rupiah Murni	2023			✓		
					Perjadin Konsultasi Revitalisasi Gedung Ke BPS Provinsi	Non Kontraktual	Nomor SP2D 230151301025041 Tanggal 11 Desember 2023 dengan SPM 00192T	710.000		1.631.237.382	Rupiah Murni	2023			✓		

KODE WILAYAH/ SATKER	SATUAN KERJA	KDP				JENIS KONTRAK KONSTRUKSI	NOMOR KONTRAK	NILAI KONTRAK	% PENYELESAIAN	NILAI KDP	SUMBER DANA	TAHUN PEROLEHAN	UANG MUKA KERJA YANG DIBERIKAN	RETENSI	KETERANGAN *)		
		KODE	NAMA	NUP	KETERANGAN										Dilanjutkan	Dihentikan Sementara	Dihentikan Permanen
(1)	(2)	(3)	(4)	(5)	(6)	(7)	(8)	(9)	(10)	(11)	(12)	(13)	(14)	(15)	(16)	(17)	(18)
					Perjadin Konsultasi Revitalisasi Gedung Ke BPS Provinsi	Non Kontraktual	Nomor SP2D 230151301025041 Tanggal 11 Desember 2023 dengan SPM 00192T	710.000		1.631.947.382	Rupiah Murni	2023			✓		
					Perjadin Dalam Rangka Field Pemdampingan Gedung Kantor	Non Kontraktual	Nomor SP2D 230151701000615 Tanggal 29 Desember 2023 dengan SPM 00228T	8.554.091		1.640.501.473	Rupiah Murni	2023			✓		
					Perjadin Dalam Rangka Field Pemdampingan Gedung Kantor	Non Kontraktual	Nomor SP2D 230151701000615 Tanggal 29 Desember 2023 dengan SPM 00228T	8.631.019		1.649.132.492	Rupiah Murni	2023			✓		
					Pembayaran Termin 2 Pengawasan Pembangunan	Konstruksi Fisik	Nomor SP2D 230151304005518 Tanggal 27 Desember 2023 dengan SPM 00225T sesuai BAPP No. 011.15/BAPP/BPS1905/XII/2023 tanggal 20 Desember 2023 dan BAP No. 011.17/BAP/BPS1905/XII/2023 tanggal 20 Desember 2023	51.367.081	65,08	1.700.499.573	Rupiah Murni	2023			✓		
					Pembayaran Termin 2 Konstruksi Fisik	Konstruksi Fisik	Nomor SP2D 230151302008637 Tanggal 27 Desember 2023 dengan SPM 00224T sesuai BAPP No. 013.16/BAPP/BPS1905/XII/2023 tanggal 20 Desember 2023 dan BAP No. 013.17/BAP/BPS1905/XII/2023 tanggal 20 Desember 2023	535.500.000	65,08	2.235.999.573	Rupiah Murni	2023			✓		
					Perjadin Konsultasi Revitalisasi Gedung Ke BPS Provinsi	Non Kontraktual	Nomor SP2D 230151701000498 Tanggal 29 Desember 2023 dengan SPM 00229T	410.000		2.236.409.573	Rupiah Murni	2023			✓		
					Perjadin Konsultasi Revitalisasi Gedung Ke BPS Provinsi	Non Kontraktual	Nomor SP2D 230151701000498 Tanggal 29 Desember 2023 dengan SPM 00229T	710.000		2.237.119.573	Rupiah Murni	2023			✓		

KODE WILAYAH/ SATKER	SATUAN KERJA	KDP				JENIS KONTRAK KONSTRUKSI	NOMOR KONTRAK	NILAI KONTRAK	% PENYELESAIAN	NILAI KDP	SUMBER DANA	TAHUN PEROLEHAN	UANG MUKA KERJA YANG DIBERIKAN	RETENSI	KETERANGAN *)		
		KODE	NAMA	NUP	KETERANGAN										Dilanjutkan	Dihentikan Sementara	Dihentikan Permanen
(1)	(2)	(3)	(4)	(5)	(6)	(7)	(8)	(9)	(10)	(11)	(12)	(13)	(14)	(15)	(16)	(17)	(18)
					Pengembalian Belanja Modal Pembangunan Gedung Kantor	Non Kontraktual	Berdasarkan Surat Pernyataan Nomor : B-788/01905/KU.510/2023 tentang koreksi nilai pengembalian belanja modal aset tetap	-27.038.505		2.210.081.068	Rupiah Murni	2023			✓		
35	**Kalimantan Utara**									**10.145.561.868**							
416002	Provinsi Kalimantan Utara	7010101003	Gedung dan Bangunan dalam Pekerjaan	9	Pembangunan Gedung Kantor	Perencanaan	001/PPK/SP-GEDUNG/IX/2021	888.238.560	100,00	888.238.560	Rupiah Murni	2021	0	0	✓		
		7010101003	Gedung dan Bangunan dalam Pekerjaan	9	Pembangunan Gedung Kantor	Perencanaan	B-001/PPK-GEDUNG/SP/06/2022	222.313.020	25,00	55.578.255	Rupiah Murni	2022	0	0	✓		
		7010101003	Gedung dan Bangunan dalam Pekerjaan	9	Pembangunan Gedung Kantor	Pengawasan	B-002/PPK-GEDUNG/SP/06/2022	555.191.197	20,00	111.038.239	Rupiah Murni	2022	0	0	✓		
		7010101003	Gedung dan Bangunan dalam Pekerjaan	9	Pembangunan Gedung Kantor	Konstruksi	B-003/PPK-GEDUNG/SP/06/2022	14.027.730.247	20,00	2.805.546.049	Rupiah Murni	2022	0	0	✓		
		7010101003	Gedung dan Bangunan dalam Pekerjaan	9	Pembangunan Gedung Kantor	Pengawasan	B-002/PPK-GEDUNG/SP/06/2022	555.191.197	44,00	132.337.752	Rupiah Murni	2022	0	0	✓		
		7010101003	Gedung dan Bangunan dalam Pekerjaan	9	Pembangunan Gedung Kantor	Pengawasan	B-002/PPK-GEDUNG/SP/06/2022	555.191.197	65,00	117.166.938	Rupiah Murni	2022	0	0	✓		
		7010101003	Gedung dan Bangunan dalam Pekerjaan	9	Pembangunan Gedung Kantor	Konstruksi	B-003/PPK-GEDUNG/SP/06/2022	15.217.805.565	35,00	2.482.451.903	Rupiah Murni	2022	0	0	✓		
		7010101003	Gedung dan Bangunan dalam Pekerjaan	9	Pembangunan Gedung Kantor	Pengawasan	B-002/PPK-GEDUNG/SP/06/2022	555.191.197	88,00	126.698.952	Rupiah Murni	2022	0	0	✓		
		7010101003	Gedung dan Bangunan dalam Pekerjaan	9	Pembangunan Gedung Kantor	Pengawasan	B-002/PPK-GEDUNG/SP/06/2022	555.191.197	100,00	67.949.316	Rupiah Murni	2022	0	0	✓		
		7010101003	Gedung dan Bangunan dalam Pekerjaan	9	Pembangunan Gedung Kantor	Listrik PLN	006/PPK/LISTRIK-PLN/2022	280.149.172	100,00	280.149.172	Rupiah Murni	2022	0	0	✓		
		7010101003	Gedung dan Bangunan dalam Pekerjaan	9	Pembangunan Gedung Kantor	Pemasangan SLO		25.246.950	100,00	25.246.950	Rupiah Murni	2022	0	0	✓		
		7010101003	Gedung dan Bangunan dalam Pekerjaan	9	Pembangunan Gedung Kantor	Perencanaan	001/SP/11/2023	377.990.658	40,00	151.196.263	Rupiah Murni	2023	0	0	✓		
		7010101003	Gedung dan Bangunan dalam Pekerjaan	9	Pembangunan Gedung Kantor	Perencanaan	001/SP/11/2023	377.990.658	100,00	226.794.395	Rupiah Murni	2023	0	0	✓		
		7010101003	Gedung dan Bangunan dalam Pekerjaan	9	Pembangunan Gedung Kantor	kelebihan pembayaran biaya langsung personil atas temuan BPK terhadap pelaksanaan jasa konsultasi pengawasan pembangunan fisik gedung kantor	-	-	-	-338.634.081	-	-	-	-			
682359	Kabupaten Tana Tidung	7010101003	Gedung dan Bangunan Dalam Pengerjaan	1	Pembangunan Gedung Kantor	Pengelolaan	-	2.770.000	3,00%	2.770.000	Rupiah Murni	2023	0	0	✓		

KODE WILAYAH/ SATKER	SATUAN KERJA	KDP				JENIS KONTRAK KONSTRUKSI	NOMOR KONTRAK	NILAI KONTRAK	% PENYELESAIAN	NILAI KDP	SUMBER DANA	TAHUN PEROLEHAN	UANG MUKA KERJA YANG DIBERIKAN	RETENSI	KETERANGAN *)		
		KODE	NAMA	NUP	KETERANGAN										Dilanjutkan	Dihentikan Sementara	Dihentikan Permanen
(1)	(2)	(3)	(4)	(5)	(6)	(7)	(8)	(9)	(10)	(11)	(12)	(13)	(14)	(15)	(16)	(17)	(18)
		7010101003	Gedung dan Bangunan Dalam Pengerjaan	1	Pembangunan Gedung Kantor	Pengelolaan	-	0	1,00%	900.000	Rupiah Murni	2023	0	0	√		
		7010101003	Gedung dan Bangunan Dalam Pengerjaan	1	Pembangunan Gedung Kantor	Perencanaan	006/PPK/6503/PL.210/RENCANA-GEDUNG/05/2023	250.000.000	10,00%	75.000.000	Rupiah Murni	2023	0	0	√		
		7010101003	Gedung dan Bangunan Dalam Pengerjaan	1	Pembangunan Gedung Kantor	Perencanaan	006/PPK/6503/PL.210/RENCANA-GEDUNG/05/2023	250.000.000	50,00%	125.000.000	Rupiah Murni	2023	0	0	√		
		7010101003	Gedung dan Bangunan Dalam Pengerjaan	1	Pembangunan Gedung Kantor	Pengelolaan	-	0	1,00%	6.063.200	Rupiah Murni	2023	0	0	√		
		7010101003	Gedung dan Bangunan Dalam Pengerjaan	2	Pembangunan Gedung Kantor	Konstruksi	006/PPK/6503/PL.210/FISIK-GEDUNG/08/2023KURNIA	2.414.579.016	30,00%	724.373.705	Rupiah Murni	2023	0	0	√		
		7010101003	Gedung dan Bangunan Dalam Pengerjaan	3	Pembangunan Gedung Kantor	Perencanaan	006/PPK/6503/PL.210/RENCANA-GEDUNG/05/2023	250.000.000	5,00%	12.500.000	Rupiah Murni	2023	0	0	√		
		7010101003	Gedung dan Bangunan Dalam Pengerjaan	4	Pembangunan Gedung Kantor	Pengelolaan	-	27.603.733	100,00%	27.603.733	Rupiah Murni	2023	0	0	√		
		7010101003	Gedung dan Bangunan Dalam Pengerjaan	5	Pembangunan Gedung Kantor	Pengawasan	005/PPK/6503/PL.210/AWAS-GEDUNG/08/2023	153.945.345	25,00%	38.486.336	Rupiah Murni	2023	0	0	√		
		7010101003	Gedung dan Bangunan Dalam Pengerjaan	6	Pembangunan Gedung Kantor	Pengawasan	005/PPK/6503/PL.210/AWAS-GEDUNG/08/2023	153.945.345	25,00%	38.486.336	Rupiah Murni	2023	0	0	√		
		7010101003	Gedung dan Bangunan Dalam Pengerjaan	7	Pembangunan Gedung Kantor	Konstruksi	006/PPK/6503/PL.210/FISIK-GEDUNG/08/2023KURNIA	2.567.114.903	22,00%	559.183.746	Rupiah Murni	2023	0	0	√		
		7010101003	Gedung dan Bangunan Dalam Pengerjaan	8	Pembangunan Gedung Kantor	Konstruksi	003/PPK/6503/PL.210/FISIK-TURAP/10/2023MAT77	161.273.454	100,00%	161.273.454	Rupiah Murni	2023	0	0	√		
		7010101003	Gedung dan Bangunan Dalam Pengerjaan	9	Pembangunan Gedung Kantor	Pengelolaan	-	57.337.000	7,00%	3.758.000	Rupiah Murni	2023	0	0	√		
		7010101003	Gedung dan Bangunan Dalam Pengerjaan	10	Pembangunan Gedung Kantor	Pengawasan	-	153.946.000	13,00%	19.956.051	Rupiah Murni	2023	0	0	√		
		7010101003	Gedung dan Bangunan Dalam Pengerjaan	11	Pembangunan Gedung Kantor	Pengelolaan	-	57.337.000	6,00%	3.380.000	Rupiah Murni	2023	0	0	√		
		7010101003	Gedung dan Bangunan Dalam Pengerjaan	12	Pembangunan Gedung Kantor	Pengawasan	005/PPK/6503/PL.210/AWAS-GEDUNG/08/2023	153.945.345	25,00%	38.486.336	Rupiah Murni	2023	0	0	√		
		7010101003	Gedung dan Bangunan Dalam Pengerjaan	13	Pembangunan Gedung Kantor	Konstruksi	006/PPK/6503/PL.210/FISIK-GEDUNG/08/2023KURNIA	2.567.114.903	25,00%	641.778.726	Rupiah Murni	2023	0	0	√		
		7010101003	Gedung dan Bangunan Dalam Pengerjaan	14	Pembangunan Gedung Kantor	Listrik	-	150.000.000	40,00%	60.118.000	Rupiah Murni	2023	0	0	√		

Kupang, 13 Mei 2024

Ketua Pengadilan Negeri Kupang Kelas I A Khusus

Dra. Sri Oktavia

(Nama Jelas Pejabat yang Menandatangani)

NIP. 19700101199001 2 001

NERACA PERCOBAAN (BASIS AKRUAL)

TINGKAT KEMENTERIAN LEMBAGA

PER 31 DESEMBER 2023 - AUDITED

(DALAM RUPIAH)

KEMENTERIAN NEGARA/LEMBAGA : [054] BADAN PUSAT STATISTIK

Tgl Data : 13/05/24 4:00 AM
Tgl Cetak : 13/05/24 10:21 AM
Halaman : 1
lap_neraca_percobaan_akrual_lk

KODE TRANS	KODE PERKIRAAN	NAMA PERKIRAAN	DEBET	KREDIT
1	2	3	4	5
0.0	111871	Kas Lainnya di Bendahara Pengeluaran	75,709,664	0
0.0	111875	Kas Lainnya di Bendahara Penerimaan	2,186,613	0
0.0	114112	Belanja barang yang Dibayar di muka (prepaid)	37,174,456,936	0
0.0	114211	Persediaan Yang Masih Harus Diterima	61,586,262	0
0.0	115211	Piutang Penerimaan Negara Bukan Pajak	508,880,897	0
0.0	115219	Piutang Lainnya	729,063,446	0
0.0	119427	Bagian Lancar Tagihan Tuntutan Ganti Rugi	18,101,890,494	0
0.0	119211	Penyisihan Piutang Tidak Tertagih – Piutang PNBP	0	437,140,090
0.0	119219	Penyisihan Piutang Tidak Tertagih – Piutang Lainnya	0	3,768,083
0.0	119421	Penyisihan Piutang Tidak Tertagih – Bagian Lancar Tagihan	0	17,260,092,580
0.0	121111	Barang Konsumsi	35,570,988,704	0
0.0	121113	Bahan untuk Pemeliharaan	742,665,587	0
0.0	131111	Tanah	3,203,381,161,527	0
0.0	132111	Peralatan dan Mesin	2,163,257,206,983	0
0.0	133111	Gedung dan Bangunan	2,006,818,466,155	0
0.0	135111	Aset Tetap Renovasi	827,000,000	0
0.0	136129	Aset Tetap Lainnya	37,580,040,150	0
0.0	136111	Konstruksi Dalam pengerjaan	55,118,588,397	0
0.0	137111	Akumulasi Penyusutan Peralatan dan Mesin	0	-1,846,664,648,276
0.0	137211	Akumulasi Penyusutan Gedung dan Bangunan	0	-392,195,814,999
0.0	137411	Akumulasi Penyusutan Aset Tetap Lainnya	0	-243,931,710
0.0	139111	Piutang Tagihan Tuntutan Perbendaharaan/Tuntutan Ganti	6,307,019	0
0.0	156311	Penyisihan Piutang Tidak Tertagih – Tuntutan	0	-11,009
0.0	162111	Software	818,169,757,032	0
0.0	162161	License	87,006,619,043	0
0.0	163139	Dana di Pelimpung Pengelolaan Kemanusiaan Lainnya	54,668,334,264	0
0.0	169112	Aset Tetap yang tidak digunakan dalam operasi	136,694,904,190	0
0.0	169113	Aset Tak Berwujud yang tidak digunakan dalam Operasional	3,899,650,226	0
0.0	169122	Akumulasi Penyusutan Aset Tetap yang Tidak Digunakan	0	-111,777,988,169
0.0	169316	Akumulasi Amortisasi Software	0	-999,537,516,654
0.0	169318	Akumulasi Amortisasi Lisensi	0	-86,317,197,200
0.0	169319	Akumulasi Amortisasi Aset Tak Berwujud yang tidak	0	-3,879,560,425
0.0	219111	Belanja pegawai yang masih harus dibayar	0	-99,916,777,011
0.0	219113	Belanja barang yang masih harus dibayar	0	-9,936,577,200
0.0	219199	Utang kepada Pihak Ketiga Lainnya	0	-35,797,448,624
0.0	219123	Utang Kelebihan pembayaran Pendapatan Non Pajak	0	-963,849
0.0	219211	Pendapatan Gaji Diterima di Muka	0	-387,660,183
0.0	219961	Utang Pajak Bendahara Pengeluaran yang Belum Disetor	0	-16,327,945

NERACA PERCOBAAN (BASIS AKRUAL)

TINGKAT KEMENTERIAN LEMBAGA

PER 31 DESEMBER 2023 - AUDITED

(DALAM RUPIAH)

KEMENTERIAN NEGARA/LEMBAGA : [004] BADAN PUSAT STATISTIK

Tgl Data : 13/05/24 8:00 AM
Tgl Cetak : 13/05/24 19:21 AM
Halaman : 8

rep_neraca_percobaan_akrual_kl

KODE TRANS	KODE PERKIRAAN	NAMA PERKIRAAN	DEBET	KREDIT
1	2	3	4	5
0.0	313111	Diterima se Entitas Lain	0	7.992.163.592.300
0.0	313121	Diterima dari Entitas Lain	378.603.297.082	0
0.0	313211	Transfer Keluar	54.055.782.734	0
0.0	313221	Transfer Masuk	0	51.126.787.382
0.0	391111	Ekuitas	0	5.331.160.798.411
0.0	391112	Koreksi Nilai Persediaan	589.493.808	0
0.0	391114	Koreksi Nilai Aset Tetap Non Renalokasi	15.887.390.999	0
0.0	391116	Koreksi Nilai Aset Lainnya Non Renalokasi	0	6.625.000
0.0	391118	Koreksi Lainnya	515.591.716	0
0.0	391121	Pengakuan Hibah Langsung	0	14.693.746.090
0.0	391122	Pengesahan Pengomsatian Hibah Langsung	3.419.263	0
0.0	391123	Pengesahan Hibah Langsung Tahun Anggaran Yang Lalu	0	421.960.000
0.0	391191	Koreksi Atas Reklasifikasi Penerimaan Aset Tetap/Aset	95.558.390	0
3.0	425121	Penerimaan dari Penjualan Tanah, Gedung, dan Bangunan	0	22.104.868
3.0	425122	Penerimaan dari Penjualan Peralatan dan Mesin	0	787.269.673
3.0	425129	Penerimaan dari Pemindahtangananan BMN Lainnya	0	9.456.894.218
3.0	425131	Penerimaan Sewa Tanah, Gedung, dan Bangunan	0	3.893.612.755
3.0	425173	Penerimaan dan Penerimaan Klaim Asuransi BMN	0	172.751.673
3.0	425411	Pendapatan Biaya Sekolah Masuk Pendidikan	0	6.364.500.000
3.0	425412	Pendapatan Biaya Pendidikan	0	1.200.000
3.0	425487	Pendapatan Layanan Pendidikan Bersatau Lainnya	0	4.009.900.000
3.0	425432	Pendapatan Layanan Survey dan Pemetaan	0	321.508.133.000
3.0	425439	Pendapatan Hasil Survey dan Pemetaan	0	5.983.159.133
3.0	425791	Pendapatan Penyelesaian Ganti Kerugian Negara Tertentap	0	2.276.889.398
3.0	425811	Pendapatan Denda Penyelesaian Pekerjaan Pemerintah	0	903.364.262
3.0	425839	Pendapatan Denda Lainnya	0	41.141.270
3.0	425911	Penerimaan Kembali Belanja Pegawai Tahun Anggaran Yang	0	784.933.393
3.0	425913	Penerimaan Kembali Belanja Barang Tahun Anggaran Yang	0	484.606.246
3.0	425931	Penerimaan Kembali Belanja Modal Tahun Anggaran Yang	0	547.484.904
3.0	425991	Pendapatan Belanja dari Sisa Uang Nihil PFTGR Pemerintah	0	78.064.866
3.0	425999	Pendapatan Anggaran Lain-lain	0	36.170.118
3.0	491429	Pendapatan Penjualan Aset Lainnya	0	26.158.923.788
3.0	491611	Pendapatan Penyesuaian Nilai Persediaan	0	490.804.576.364
3.0	521111	Belanja Gaji Pokok PNS	905.556.317.284	0
3.0	521119	Belanja Pembulatan Gaji PNS	13.171.927	0
3.0	521121	Belanja Tunj. Suami/Istri PNS	50.268.467.942	0
3.0	521122	Belanja Tunj. Anak PNS	15.383.960.673	0
3.0	521123	Belanja Tunj. Struktural PNS	15.609.010.033	0

NERACA PERCOBAAN (BASIS AKRUAL)

TINGKAT KEMENTERIAN LEMBAGA

PER 31 DESEMBER 2023 - AUDITED

(DALAM RUPIAH)

KEMENTERIAN/LEMBAGA : [054] BADAN PUSAT STATISTIK

Tgl Cetak : 13/05/24 8:30 AM
Tgl Cetak : 13/05/24 10:21 AM
Halaman : 8
lap_neraca_percobaan_akrual_tk

KODE TRANS	KODE PERKIRAAN	NAMA PERKIRAAN	DEBET	KREDIT
1	2	3	4	5
30	511124	Beban Tunj. Fungsional PNS	119.085.001.543	0
30	511125	Beban Tunj. PPh PNS	2.978.551.729	0
30	511126	Beban Tunj. Beras PNS	43.467.694.560	0
30	511129	Beban Uang Makan PNS	111.225.143.888	0
30	511135	Beban Tunj. Daerah Terpencil/Sangat Terpencil PNS	439.320.000	0
30	511138	Beban Tunjangan Khusus Papua PNS	4,104,470,000	0
30	511157	Beban Tunjangan Umum PNS	12.484.008.092	0
30	511158	Beban Tunjangan Profesi Dosen	3.144.874.951	0
30	511811	Beban Gaji Pokok PPPK	415.042.800	0
30	511819	Beban Pembulatan Gaji PPPK	9.200	0
30	511831	Beban Tunjangan Suami/Istri PPPK	17.617.560	0
30	511832	Beban Tunjangan Anak PPPK	3.476.755	0
30	511839	Beban Tunjangan Fungsional PPPK	68.643.000	0
30	511852	Beban Tunjangan Beras PPPK	19.240.700	0
30	511859	Beban Uang Makan PPPK	89.188.400	0
30	512211	Beban Uang Lembur	34.097.952.000	0
30	512212	Beban Uang Lembur PPPK	1.694.000	0
30	512411	Beban Pegawai (Tunjangan Khusus/Kegiatan/Kinerja)	1,109,905,536,122	0
30	512414	Beban Pegawai Tunjangan Khusus/Kegiatan/Kinerja PPPK	567.048.818	0
30	521111	Beban Keperluan Perkantoran	148.051.386.464	0
30	521113	Beban Pemeliharaan Biaya Tahan Tubuh	9.510.000	0
30	521114	Beban Pengiriman Surat Dinas Pos Pasti	675.047.300	0
30	521115	Beban Honor Operasional Satuan Kerja	57.950.220.650	0
30	521119	Beban Barang Operasional Lainnya	1.605.837.968	0
30	521131	Beban Barang Operasional - Penanganan Pandemi COVID	27.329.946	0
30	521211	Beban Bahan	187.092.330.236	0
30	521212	Beban Honor Output Kegiatan	2.261.716.283.200	0
30	521219	Beban Barang Non Operasional Lainnya	42.099.909.696	0
30	521231	Beban Barang Pemberian Penghargaan dalam bentuk Uang	7.000.000	0
30	521241	Beban Barang Non Operasional - Penanganan Pandemi	52.580.843	0
30	521253	Beban Pemeliharaan dan Minor - Elektronik/Optik	3.993.977.643	0
30	521253	Beban Gedung dan Bangunan - Rekreasi/Hiasan	258.060.804	0
30	522111	Beban Langganan Listrik	48.486.479.744	0
30	522112	Beban Langganan Telepon	1.594.103.617	0
30	522113	Beban Langganan Air	1.737.923.290	0
30	522119	Beban Langganan Daya dan Jasa Lainnya	606.629.913	0
30	522131	Beban Jasa Konsultan	1.373.615.803	0
30	522141	Beban Sewa	35.838.639.963	0

NERACA PERCOBAAN (BASIS AKRUAL)

TINGKAT KEMENTERIAN LEMBAGA

PER 31 DESEMBER 2023 - AUDITED

(DALAM RUPIAH)

KEMENTERIAN NEGARA/LEMBAGA : (054) BADAN PUSAT STATISTIK

Tgl Data : 13/05/24 9:00 AM
Tgl Cetak : 13/05/24 10:21 AM
Halaman : 4
lap_neraca_percobaan_akrual_lk

KODE TRANS	KODE PERKIRAAN	NAMA PERKIRAAN	DEBET	KREDIT
1	2	3	4	5
3.0	522151	Beban Jasa Profesi	58,837,460,000	0
3.0	522191	Beban Jasa Lainnya	99,224,544,473	0
3.0	522192	Beban Jasa - Penanggulan Pandemi COVID-19	83,610,000	0
3.0	523111	Beban Pemeliharaan Gedung dan Bangunan	33,452,176,886	0
3.0	523113	Beban Asuransi Gedung dan Bangunan	2,510,209,600	0
3.0	523119	Beban Pemeliharaan Gedung dan Bangunan Lainnya	581,821,073	0
3.0	523121	Beban Pemeliharaan Peralatan dan Mesin	34,366,020,456	0
3.0	523199	Beban Pemeliharaan Lainnya	951,965,847	0
3.0	524111	Beban Perjalanan Dinas Biasa	230,060,579,668	0
3.0	524112	Beban Perjalanan Dinas Dalam Kota	218,501,250,297	0
3.0	524114	Beban Perjalanan Dinas Paket Meeting Dalam Kota	464,462,360,151	0
3.0	524119	Beban Perjalanan Dinas Paket Meeting Luar Kota	378,017,510,433	0
3.0	524211	Beban Perjalanan Dinas Biasa - Luar Negeri	167,604,865	0
3.0	524219	Beban Perjalanan Dinas Lainnya - Luar Negeri	1,906,532,557	0
3.0	581111	Beban Penyusutan Peralatan dan Mesin	154,013,575,855	0
3.0	581211	Beban Penyusutan Gedung dan Bangunan	88,105,147,899	0
3.0	582115	Beban Amortisasi Software	66,835,340,461	0
3.0	582116	Beban Amortisasi Lisensi	932,575,100	0
3.0	583118	Beban Amortisasi Aset Tak Berwujud yang tidak digunakan	121,810,200	0
3.0	585222	Beban Penyusutan Penyusutan Aset Tetap yang Tidak	941,701,885	0
3.0	591111	Beban Persediaan konsumsi	180,189,367,274	0
3.0	591113	Beban Persediaan bahan untuk pemeliharaan	1,773,123,850	0
3.0	592311	Beban Penyesuaian Nilai Persediaan	400,184,748,471	0
3.0	594211	Beban Penyelesaian Piutang Tidak Tertagih - Piutang PNBP	430,915,567	0
3.0	594219	Beban Penyelesaian Piutang Tidak Tertagih - Piutang Lainnya	0	1,665,147
3.0	599411	Beban Penyelesaian Piutang Tidak Tertagih - Bagian Lancar	273,053,645	0
3.0	599481	Beban Penyelesaian Piutang Tidak Tertagih Jangka Panjang -	0	670,905,114
3.0	595112	Beban Aset Ekshakomunikasi Peralatan dan Mesin	314,436,276	0
3.0	595113	Beban Aset Ekshakomunikasi Gedung dan Bangunan	119,112,000	0
3.0	599111	Kerugian Penjualan Aset	89,724,284,400	0
3.0	599181	Beban Penyelesaian Rekstrukturisasi	8,995,162,167	0
JUMLAH			16,576,132,768,882	16,576,132,768,882

Keterangan
FINAL

Jakarta, 13 Mei 2024
a.n. Pengguna Barang Badan Pusat Statistik
Kepala Biro Umum

I Gede Hendrayana Hermawan
NIP. 197806121999121001

BADAN PUSAT STATISTIK RI
Jl. Dr. Sutomo 6-8 Jakarta 10710 Indonesia, Telp (62-21) 3841195, 3842508, 381029,
Faks (62-21) 3857046, Mailbox : bpshq@bps.go.id

www.bps.go.id bpsstatistics bps_statistics BPS Statistics