



PDRB Menurut Lapangan Usaha *GRDP by Industry*

PDRB dari sisi lapangan usaha merupakan penjumlahan seluruh komponen nilai tambah bruto yang mampu diciptakan oleh lapangan usaha atas berbagai aktivitas produksinya. Uraian lapangan usaha yang disajikan dalam bab ini mencakup ruang lingkup dan definisi dari masing-masing kategori dan sub kategori lapangan usaha, cara perhitungan Nilai Tambah Bruto (NTB) baik atas dasar harga berlaku maupun atas dasar harga konstan 2010.

GRDP by industry is the sum of all components of gross value added that to be develop by the various activities. Description of Industrial Category presented in this chapter include the coverage and definition of each of the categories and subcategories of the industry, how to calculate the Gross Value Added at current prices and constant prices in 2010.



Laju Pertumbuhan Ekonomi *Economic Growth Rate*



Laju pertumbuhan Produk Domestik Regional Bruto diperoleh dari perhitungan PDRB atas dasar harga konstan. Laju pertumbuhan menunjukkan perkembangan agregat pendapatan dari satu waktu tertentu terhadap waktu sebelumnya.

The rate of Economic growth is calculated using the constant prices of GRDP. The growth rate shows the grown of the aggregate production of a specified time to an earlier time.



Laju Pertumbuhan
Ekonomi Kab.
Paser 2024
Sebesar
*Economic Growth Rate of Paser
Regency in 2024*

3,77%





Laju Pertumbuhan Ekonomi (Persen) Kabupaten Paser Tahun 2020-2024**

*The Economic Growth Rate (Percent) of Paser Regency in 2020-2024***

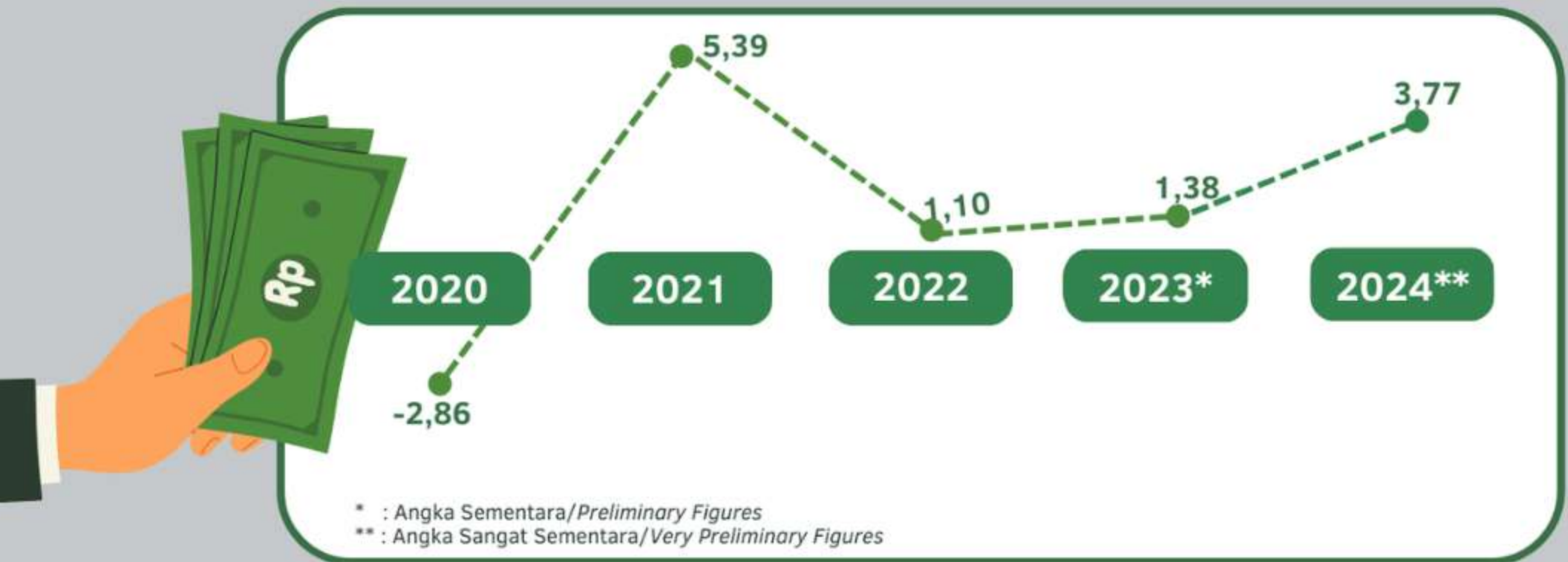



Produk Domestik Regional Bruto (PDRB) pada tingkat regional (kabupaten) menggambarkan kemampuan suatu wilayah untuk menciptakan output (nilai tambah) pada suatu waktu tertentu.

Gross Regional Domestic Product (GRDP) at the regional (regency) level describes the ability of the region to create output (value added) at a particular time.

Pendekatan
PDRB
GRDP Approaches

PDRB Menurut
Lapangan Usaha
GRDP by Industry

PDRB Menurut
Pengeluaran
GRDP by Expenditure

PDRB Atas Dasar
Harga Berlaku
GRDP at the current prices

Harga Berlaku adalah penilaian yang dilakukan terhadap produk barang dan jasa yang dihasilkan ataupun yang dikonsumsi pada harga tahun sedang berjalan.

Current Price is the valuation made on goods and services produced or consumed at the current years' price.

PDRB Atas Dasar
Harga Konstan
GRDP at the constant prices

Harga Konstan adalah penilaian yang dilakukan terhadap produk barang dan jasa yang dihasilkan ataupun yang dikonsumsi pada harga tetap di satu tahun dasar.

Constant Price is assessment of the goods and services produced or consumed at a fixed price on the base year.



PDRB Kabupaten Paser
**Atas Dasar Harga Berlaku
(ADHB) Tahun 2024**
GRDP at current prices of Paser Regency in 2024.

Rp 55.429,39 Miliar
IDR 55,429.39 Billion



PDRB Kabupaten Paser
**Atas Dasar Harga Konstan
(ADHK) Tahun 2024**
GRDP at constant prices of Paser Regency in 2024.

Rp 38.909,10 Miliar
IDR 38,909.10 Billion





5 Lapangan Usaha dengan kontribusi terbesar terhadap PDRB Kabupaten Paser 2024**

5 Industry with the largest contribution to GRDP PDRB of Paser Regency in 2024**

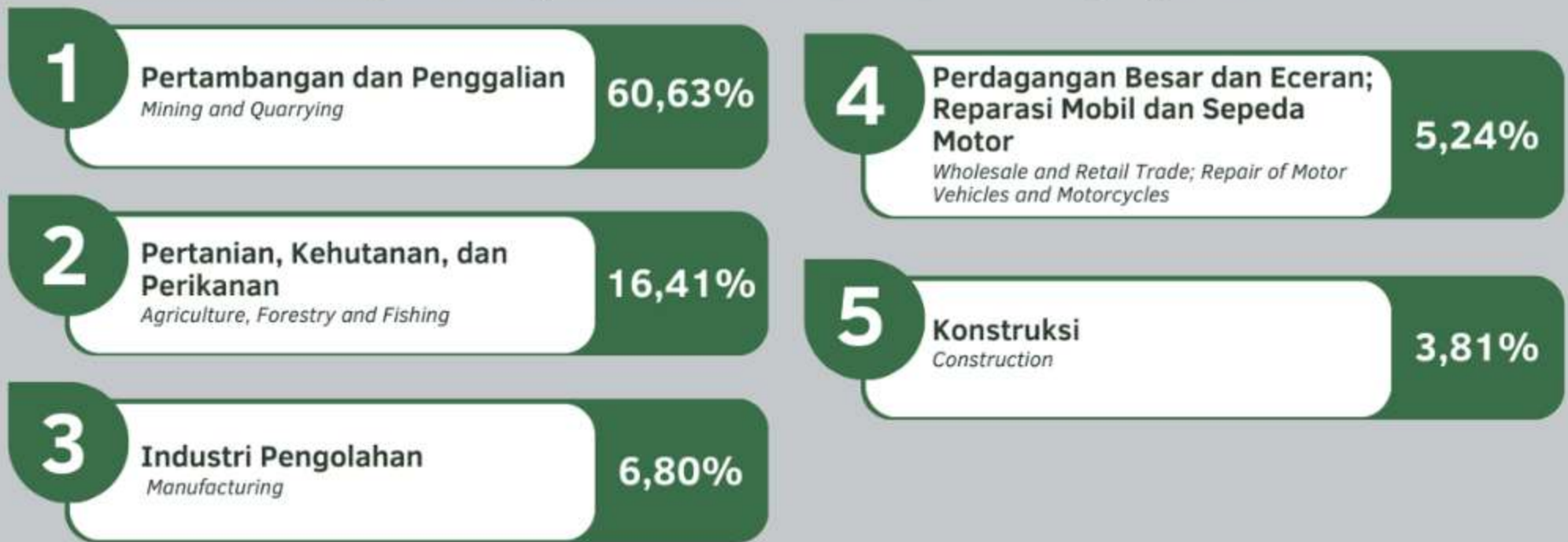

** : Angka Sangat Sementara/Very Preliminary Figures

