

TERSEDIA SARANA PRASARANA
BAGI PENGGUNA LAYANAN KELOMPOK RENTAN

1. Alat bantu jalan



Kruk



Kruk di sediakan di pintu masuk

2. Loker Khusus



Menyediakan loket pelayanan khusus



Loker pelayanan khusus untuk prioritas

3. Ruang Tunggu Khusus

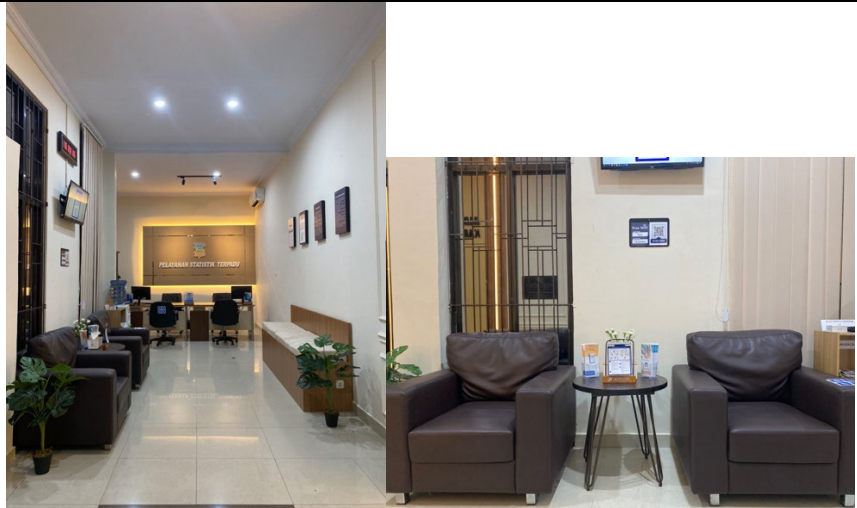

Ruang tunggu khusus



Kursi prioritas pada ruang tunggu yang diletakkan dekat dengan fasilitas untuk tamu dan loket pelayanan

4. Sudut Baca Khusus

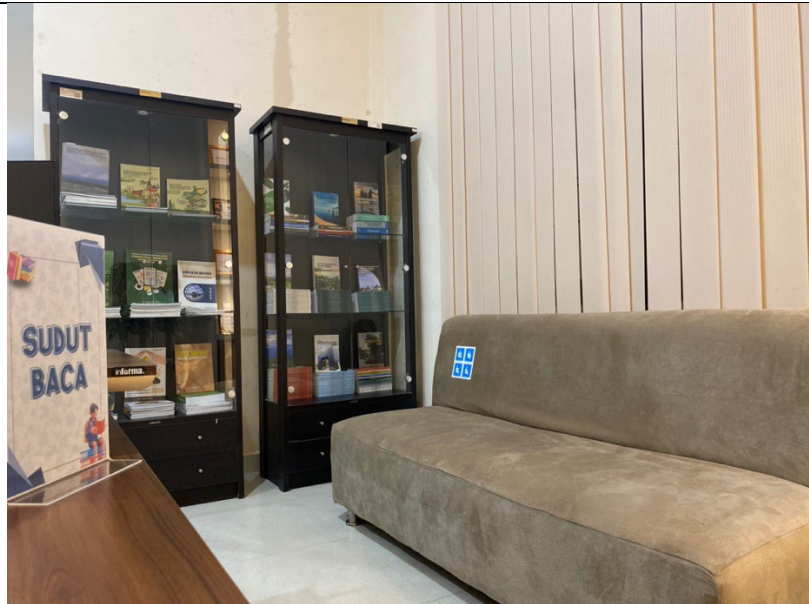

Tersedia spot untuk kelompok rentan di sudut baca



Spot khusus yang dekat dengan akses rak buku dan jalur keluar masuk

5. Parkir khusus tamu



Tempat parkir khusus tamu BPS yang memiliki kanopi dan dipantau satpam melalui CCTV dalam gedung



Tempat parkir berdasarkan jenis kendaraan yang dibatasi dengan saka

6. Alat bantu dengar dan baca



Tersedia alat bantu dengar dan alat bantu baca

7. Area Bermain anak



Area bermain anak yang diletakkan di tempat yang tidak berbahaya dan dekat dengan petugas *front office* yang berjaga



Area bermain dengan mainan

8. Ruang Laktasi



Terdapat Ruang Laktasi yang menjaga privasi



Ruang Laktasi yang dilengkapi kulkas untuk menyimpan ASI, Dispenser Air, Kursi dan Kotak P3K

9. Petugas Pemandu





Selain satpam, petugas pelayanan juga sigap menjadi petugas pemandu untuk kelompok rentan

10. Pintu masuk yang mudah di akses



Pintu masuk yang mudah diakses

11. Selasar yang menghubungkan semua ruangan



Gedung BPS Kabupaten Gorontalo merupakan 1 bangunan utuh yang menjadikan semua ruangan terhubung dengan adanya selasar. Bagian PST berada pada area kantor bagian depan yang langsung terhubung dengan area lainnya seperti ruang kepala BPS, ruang teknis, toilet, dan ruang lainnya.